

29
MAIO

À PARTIR DAS
13:00 HORAS



APRESENTA:

EVENTO OFICIAL:



1º LEILÃO

Sindi Rical

ETAPA TOUROS

FORMA DE PAGAMENTO:
30 PARCELAS
(2+2+2+2+2+20)

FRETE FREE
PARA RO, AC E AM
(AMAZONAS ATÉ HUMAITÁ)
CONSULTAR CONDIÇÕES

REALIZAÇÃO:



FAZENDA PRIMAVERA

APOIO:



LEILOEIRAS:



TRANSMISSÃO AO VIVO:



INFORMAÇÕES:

PROAGRO
(69) 9 9207-2494

GUILHERME PEREIRA
(69) 9 9981-6745

GP LEILÕES
(69) 9 9257-6271

CRV Lagoa múltipla
BETTER COWS > BETTER LIFE

(69) 9 8103-8043
(69) 9 9973-6786

LOTE

01

Sindi Rical



289 RICAL

RGN:RICL 289 • NASC.: 19/09/2022 • SEXO: MACHO

PESO: 720 KG • CE: 42 CM | ABCZ: 2,44 • DECA: 4

GUERREIRO AJCF

JUNDU DA ESTIVA

ELISA FIV CARIRI

REGISTRO DA ESTIVA

GUEIXA FIV DA ESTIVA

BAUXITA FIV AJCF

LOTE

02

Sindi Rical



256 RICAL

RGN:RICL 256 • NASC.: 30/08/2022 • SEXO: MACHO

PESO: 690 KG • CE: 42 CM | ABCZ: 2,44 • DECA: 4

GUERREIRO AJCF

JUNDU DA ESTIVA

ELISA FIV CARIRI

REGISTRO DA ESTIVA

GUEIXA FIV DA ESTIVA

BAUXITA FIV AJCF

LOTE

03

Sindi Rical

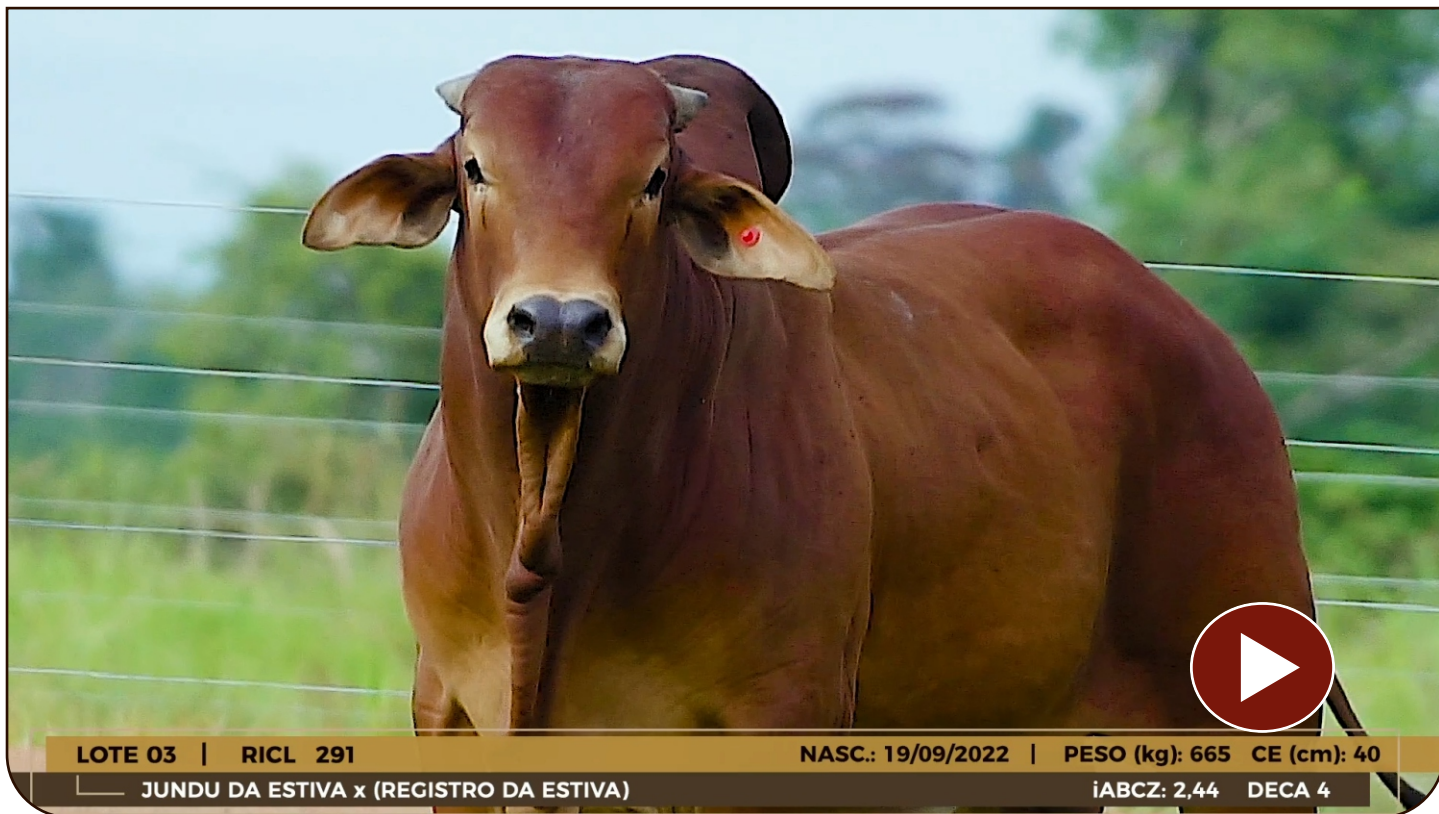

LOTE 03 | RICL 291

NASC.: 19/09/2022 | PESO (kg): 665 CE (cm): 40

JUNDU DA ESTIVA x (REGISTRO DA ESTIVA)

iABCZ: 2,44 DECA 4

291 RICAL

RGN:RICL 291 • NASC.: 19/09/2022 • SEXO: MACHO

PESO: 665 KG • CE: 40 CM | ABCZ: 2,44 • DECA: 4

GUERREIRO AJCF

JUNDU DA ESTIVA

ELISA FIV CARIRI

REGISTRO DA ESTIVA

GUEIXA FIV DA ESTIVA

BAUXITA FIV AJCF

LOTE

04

Sindi Rical



258 RICL

RGN:RICL 258 • NASC.: 30/08/2022 • SEXO: MACHO

PESO: 680 KG • CE: 42 CM | ABCZ: 2,44 • DECA: 4

GUERREIRO AJCF

JUNDU DA ESTIVA

ELISA FIV CARIRI

REGISTRO DA ESTIVA

GUEIXA FIV DA ESTIVA

BAUXITA FIV AJCF

LOTE

05

Sindi Rical



248 RICL

RGN:RICL 248 • NASC.: 26/08/2022 • SEXO: MACHO

PESO: 670 KG • CE: 41 CM | ABCZ: 2,44 • DECA: 4

GUERREIRO AJCF

JUNDU DA ESTIVA

ELISA FIV CARIRI

REGISTRO DA ESTIVA

GUEIXA FIV DA ESTIVA

BAUXITA FIV AJCF

LOTE

06

Sindi Rical



283 RICAL

RGN:RICL 283 • NASC.: 19/09/2022 • SEXO: MACHO

PESO: 670 KG • CE: 40 CM | ABCZ: 2,44 • DECA: 4

GUERREIRO AJCF

JUNDU DA ESTIVA

ELISA FIV CARIRI

REGISTRO DA ESTIVA

GUEIXA FIV DA ESTIVA

BAUXITA FIV AJCF

LOTE

07

Sindi Rical



274 RICL

RGN:RICL 274 • NASC.: 30/08/2022 • SEXO: MACHO

PESO: 675 KG • CE: 42 CM | ABCZ: 1,87 • DECA: 5

GUERREIRO AJCF

JUNDU DA ESTIVA

ELISA FIV CARIRI

INFINITO DA ESTIVA

CANDY RICL

BOATE FIV CAMPARINO

LOTE

08

Sindi Rical



247 RICL

RGN:RICL 247 • NASC.: 26/08/2022 • SEXO: MACHO

PESO: 680 KG • CE: 41 CM | ABCZ: 1,75 • DECA: 5

INDIO DA ESTIVA

FERON AJCF

GELEIA DA ESTIVA

REGISTRO DA ESTIVA

GUEIXA FIV DA ESTIVA

BAUXITA FIV AJCF

LOTE

09

Sindi Rical



294 RICAL

RGN:RICL 294 • NASC.: 26/09/2022 • SEXO: MACHO

PESO: 670 KG • CE: 40 CM | ABCZ: 2,44 • DECA: 4

GUERREIRO AJCF

JUNDU DA ESTIVA

ELISA FIV CARIRI

REGISTRO DA ESTIVA

GUEIXA FIV DA ESTIVA

BAUXITA FIV AJCF

LOTE
10

Sindi Rical



297 RICL

RGN:RICL 297 • NASC.: 26/09/2022 • SEXO: MACHO

PESO: 640 KG • CE: 42 CM | ABCZ: 2,44 • DECA: 4

GUERREIRO AJCF

JUNDU DA ESTIVA

ELISA FIV CARIRI

REGISTRO DA ESTIVA

GUEIXA FIV DA ESTIVA

BAUXITA FIV AJCF

LOTE
11

Sindi Rical



267 RICL

RGN:RICL 267 • NASC.: 30/08/2022 • SEXO: MACHO

PESO: 685 KG • CE: 41 CM | ABCZ: 0,95 • DECA: 5

QUERENTE DA ESTIVA

BULLDOGUE AJCF

PEROLA DA AJCF

BOSQUE CAMPARINO

02 DA RICL

BELA CAMPARINO

LOTE

12

Sindi Rical

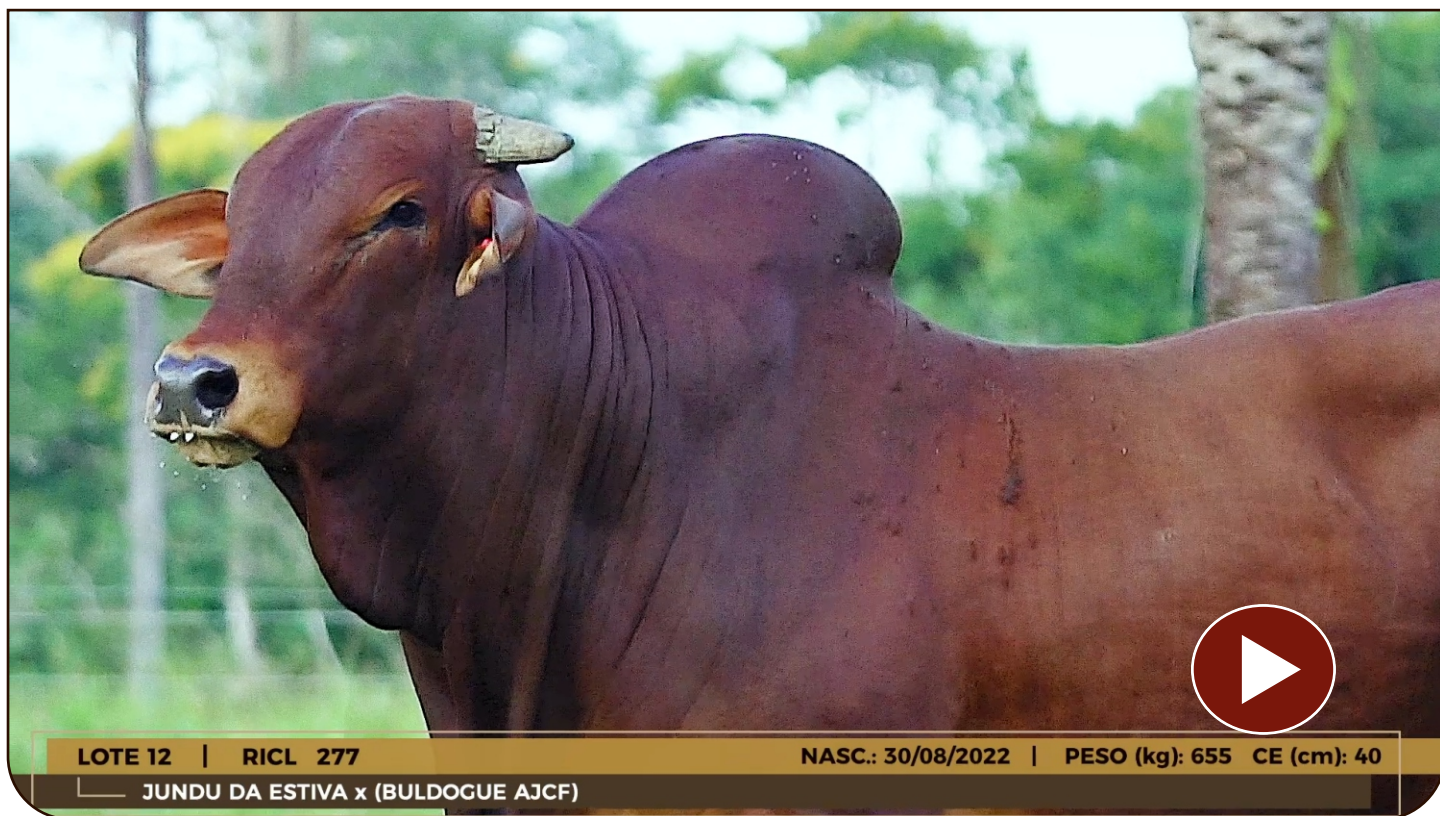

277 RICAL

RGN:RICL 277 • NASC.: 30/08/2022 • SEXO: MACHO

PESO: 655 KG • CE: 40 CM | ABCZ: • DECA:

GUERREIRO AJCF

JUNDU DA ESTIVA

ELISA FIV CARIRI

BULDOGUE AJCF

BELEZA FIV NOVA CONQUISTA

ANGRA FIV NOVA CONQUISTA

LOTE
14

Sindi Rical



355 RICL

RGN:RICL 355 • NASC.: 15/11/2022 • SEXO: MACHO

PESO: 680 KG • CE: 39 CM | ABCZ: 10,4 • DECA: 1

ALMIRANTE AJCF

INFINITO DA ESTIVA

MATUSA DA ESTIVA

QUENTAO DA ESTIVA

JATIBAIA DA ESTIVA

GELEIA DA ESTIVA

LOTE

15

Sindi Rical



310 RICAL

RGN:RICL 310 • NASC.: 30/09/2022 • SEXO: MACHO

PESO: 660 KG • CE: 40 CM | ABCZ: • DECA:

ALMIRANTE AJCF

INFINITO DA ESTIVA

MATUSA DA ESTIVA

INDIO DA ESTIVA

BOLETA FIV CAMPARINO

ITAPORA DO ACS

LOTE
16

Sindi Rical



FIV 338 RICAL

RGN:RICL 338 • NASC.: 10/11/2022 • SEXO: MACHO

PESO: 640 KG • CE: 39 CM | ABCZ: 2,44 • DECA: 4

GUERREIRO AJCF

JUNDU DA ESTIVA

ELISA FIV CARIRI

REGISTRO DA ESTIVA

GUEIXA FIV DA ESTIVA

BAUXITA FIV AJCF

LOTE
17

Sindi Rical



238 RICL

RGN:RICL 238 • NASC.: 26/08/2022 • SEXO: MACHO

PESO: 640 KG • CE: 40 CM | ABCZ: 1,75 • DECA: 5

INDIO DA ESTIVA

FERON AJCF

GELEIA DA ESTIVA

REGISTRO DA ESTIVA

GUEIXA FIV DA ESTIVA

BAUXITA FIV AJCF

LOTE
18

Sindi Rical



244 RICAL

RGN:RICL 244 • NASC.: 26/08/2022 • SEXO: MACHO

PESO: 630 KG • CE: 40 CM | ABCZ: 1,75 • DECA: 5

INDIO DA ESTIVA

FERON AJCF

GELEIA DA ESTIVA

REGISTRO DA ESTIVA

GUEIXA FIV DA ESTIVA

BAUXITA FIV AJCF

LOTE
19

Sindi Rical

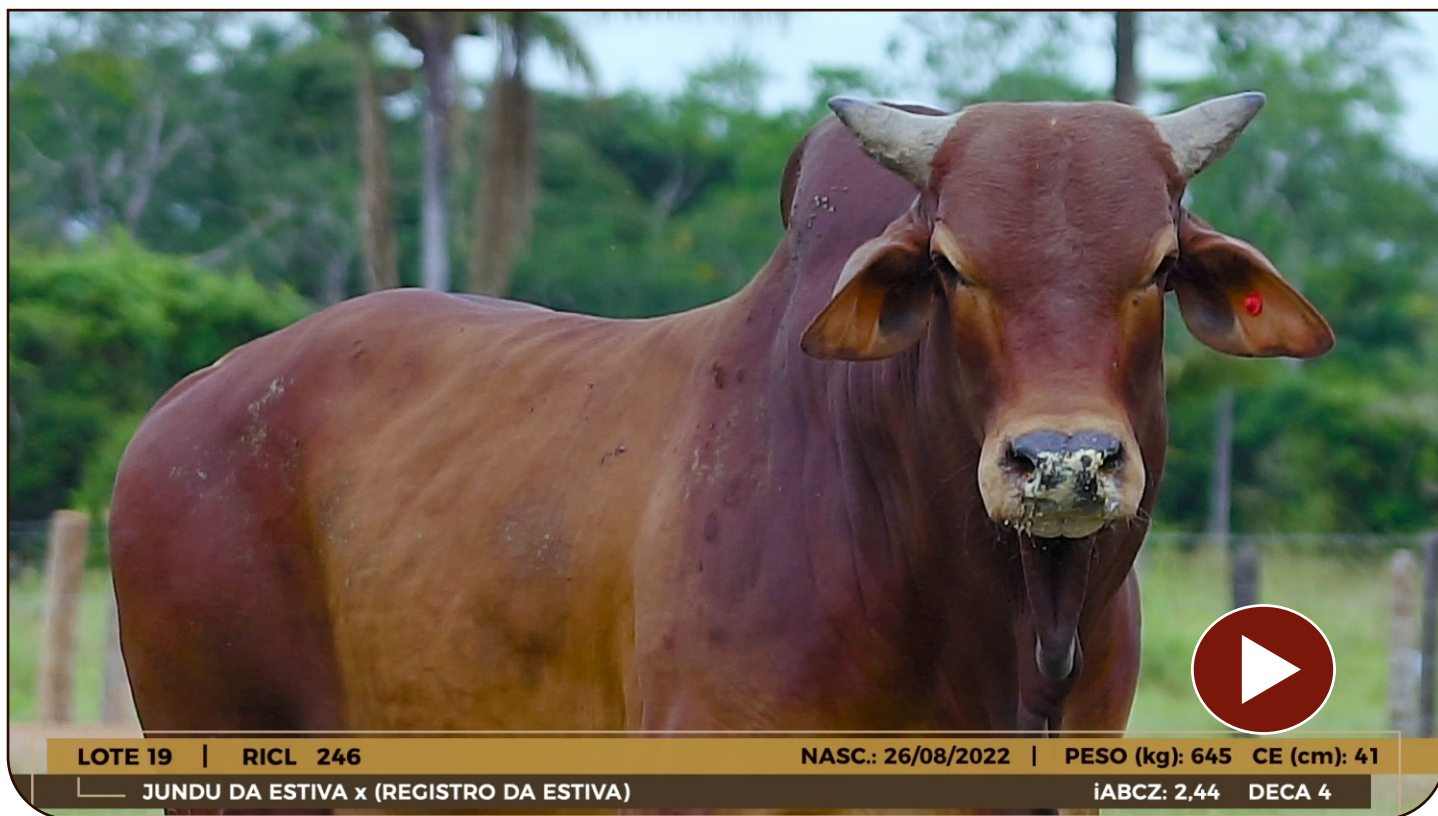

246 RICAL

RGN:RICL 246 • NASC.: 26/08/2022 • SEXO: MACHO

PESO: 645 KG • CE: 41 CM | ABCZ: 2,44 • DECA: 4

GUERREIRO AJCF

JUNDU DA ESTIVA

ELISA FIV CARIRI

REGISTRO DA ESTIVA

GUEIXA FIV DA ESTIVA

BAUXITA FIV AJCF

LOTE

20

Sindi Rical



296 RICL

RGN:RICL 296 • NASC.: 26/09/2022 • SEXO: MACHO

PESO: 625 KG • CE: 39 CM | ABCZ: 7,9 • DECA: 2

GUERREIRO AJCF

JUNDU DA ESTIVA

ELISA FIV CARIRI

TOPAZIO DA ESTIVA

ESTRADA FIV DA 42

JANGADA DA ESTIVA

LOTE
21

Sindi Rical



298 RICL

RGN:RICL 298 • NASC.: 26/09/2022 • SEXO: MACHO

PESO: 635 KG • CE: 39 CM | ABCZ: 2,44 • DECA: 4

GUERREIRO AJCF

JUNDU DA ESTIVA

ELISA FIV CARIRI

REGISTRO DA ESTIVA

GUEIXA FIV DA ESTIVA

BAUXITA FIV AJCF

LOTE

22

Sindi Rical



303 RICAL

RGN:RICL 303 • NASC.: 30/09/2022 • SEXO: MACHO

PESO: 630 KG • CE: 40 CM | ABCZ: • DECA:

ALMIRANTE AJCF

INFINITO DA ESTIVA

MATUSA DA ESTIVA

BOSQUE CAMPARINO

NATALIA

EMBAIXATRIZ-E

LOTE

23

Sindi Rical



351 RICAL

RGN:RICL 351 • NASC.: 15/11/2022 • SEXO: MACHO

PESO: 630 KG • CE: 39 CM | ABCZ: • DECA:

ALMIRANTE AJCF

INFINITO DA ESTIVA

MATUSA DA ESTIVA

INDIO DA ESTIVA

BIRIBA FIV CAMPARINO

JANDIRA TE DO ACS

LOTE

24

Sindi Rical



234 RICL

RGN:RICL 234 • NASC.: 26/08/2022 • SEXO: MACHO

PESO: 605 KG • CE: 39 CM | ABCZ: • DECA:

INDIO DA ESTIVA

FERON AJCF

GELEIA DA ESTIVA

BOSQUE CAMPARINO

NATALIA

EMBAIXATRIZ-E

LOTE

25

Sindi Rical



356 RICAL

RGN:RICL 356 • NASC.: 15/11/2022 • SEXO: MACHO

PESO: 600 KG • CE: 39 CM | ABCZ: 3,02 • DECA: 4

ALMIRANTE AJCF

INFINITO DA ESTIVA

MATUSA DA ESTIVA

INDIO DA ESTIVA

JHVM 181 FIV CAMPARINO

SCALA FIV DA ESTIVA

LOTE

26

Sindi Rical



305 RICL

RGN:RICL 305 • NASC.: 30/09/2022 • SEXO: MACHO

PESO: 600 KG • CE: 39 CM | ABCZ: • DECA:

ALMIRANTE AJCF

INFINITO DA ESTIVA

MATUSA DA ESTIVA

BOSQUE CAMPARINO

17 DA RICL

BILARA FIV CAMPARINO

Sindi Rical

FORMA DE PAGAMENTO:
30 PARCELAS
(2+2+2+2+2+20)

FRETE FREE
PARA RO, AC E AM
(AMAZONAS ATÉ HUMAITÁ)
CONSULTAR CONDIÇÕES

REALIZAÇÃO:



FAZENDA PRIMAVERA

APOIO:



BASE VILHENA



TRANSMISSÃO AO VIVO:



INFORMAÇÕES



CRV Lagoa múltipla

BETTER COWS > BETTER LIFE

(69) 9 8103-8043
(69) 9 9973-6786