



30.MAI | SÁBADO | 13H00

LEILÃO VIRTUAL



Fazenda API

ETAPA

REPRODUTORES



50 TOUROS

AVALIADOS E PROVADOS À PASTO



REALIZAÇÃO
Fazenda API
(75) 9 9202-6034
(71) 9 9996-4056
@fazenda_api



BLESSED

LEILÃO VIRTUAL



ETAPA
REPRODUTORES

SAIBA COMO ASSISTIR



TRANSMISSÃO ON-LINE!

CLIQUE NO ÍCONE ACIMA E SEJA DIRECIONADO A PLATAFORMA DE TRANSMISSÃO.

PAGAMENTO & FRETE

30 PARCELAS

(2 + 2 + 2 + 2 + 2 + 20)

12 PARCELAS

DESCONTO DE 6%

À VISTA

DESCONTO DE 12%

FRETE GRÁTIS

PARA TODO O ESTADO DA

BAHIA & SERGIPE

REALIZAÇÃO
 (75) 9 9202-6034
(71) 9 9996-4056
@fazenda_api

LEILÃO
 PROGRAMA
LEILÕES
NORDESTE

APÓIO
 agreste
LEILÃO RURAL

TRANSMISSÃO
 REIMATE
WEB

LANCERURAL

agreste
ESTÚDIO

ASSESSORIA

VR
AGÊNCIA RURAL
INTEGRAÇÃO

Prime
ASSESSORIA RURAL

CONSULTORIA
 MA
Consultoria Agro

TRATORMASTER
SEMPRE PERTO DE VOCÊ

Módulo
Rural

Rural

Esteio
MATERIAL AGROPECUÁRIO

AGROTEC
CONSULTORIA TÉCNICA E GESTÃO AGROPECUÁRIA

FLY
FLORA
CJF

FERTIMAXI
MANEJO DE FERTILIZANTES

TORTUGA
ASSESSORIA RURAL

Bellman
by ds-m-fermich
trou nutrition

INDIVIDUAL
MACHO

LOTE

1

LOTE

INDIVIDUAL
MACHO

API 6613

NASC.: 27/11/2023 - IDADE: 30 MESES



QUARUP BONS

SAMURAI MAT.

ATACAMA BONS

X

COMISSARIA DO API

SAPOTI BONS

VIRTUDE DO API

PESO: 759kg - CE: 38cm



| | iABCZ | PD-ED | PS-ED | PM-EM | IPP | STAY | PE-365 | AOL | ACAB |
|------|-------|-------|-------|-------|-------|------|--------|-------|--------|
| DEP | 14,02 | 9,65 | 17,13 | 1,41 | -9,29 | 40,4 | 1,522 | 2,749 | -0,219 |
| DECA | 2 | 1 | 1 | 3 | 3 | 3 | 1 | 1 | 6 |



| | MGTe | D3P | DPE365 | DSTAY | MP120 | DP210 | DP450 | DAOL | DACAB |
|-----|-------|-------|--------|-------|-------|-------|-------|------|-------|
| DEP | 21,27 | 76,63 | 1,76 | 73,64 | 0,68 | 14,64 | 30,11 | 2,73 | -0,05 |
| TOP | 17 | 48 | 3 | 32 | 62 | 8 | 5 | 16 | 68 |

INDIVIDUAL
MACHO

LOTE **2** LOTE

INDIVIDUAL
MACHO

API 6617

NASC.: 28/11/2023 - IDADE: 30 MESES



QUARUP BONS

REM DHEEF

ATACAMA BONS

X

CIDRA DO API

SAPOTI BONS

VINERA FIV DO API

PESO: 725kg - CE: 38cm



| | iABCZ | PD-ED | PS-ED | PM-EM | IPP | STAY | PE-365 | AOL | ACAB |
|------|-------|-------|-------|-------|-------|-------|--------|-------|-------|
| DEP | 13,45 | 9,12 | 14,25 | -0,01 | -8,77 | 43,04 | 1,463 | 3,037 | 0,115 |
| DECA | 2 | 1 | 2 | 6 | 4 | 3 | 1 | 1 | 5 |



| | MGT _e | D3P | DPE365 | DSTAY | MP120 | DP210 | DP450 | DAOL | DACAB |
|-----|------------------|-------|--------|-------|-------|-------|-------|------|-------|
| DEP | 21,02 | 76,91 | 1,2 | 81,09 | -0,86 | 15,96 | 24,32 | 3,8 | 0,06 |
| TOP | 17 | 47 | 10 | 18 | 95 | 6 | 12 | 8 | 41 |

INDIVIDUAL
MACHO

LOTE **3** LOTE

INDIVIDUAL
MACHO

API 6618

NASC.: 27/11/2023 - IDADE: 30 MESES



QUARUP BONS

FURACAO FVC

ATACAMA BONS

X

FENYA DO API

SAPOTI BONS

PRIMICIA DO API

PESO: 726kg - CE: 37cm



| | iABCZ | PD-ED | PS-ED | PM-EM | IPP | STAY | PE-365 | AOL | ACAB |
|------|-------|-------|-------|-------|-------|-------|--------|-------|-------|
| DEP | 15,7 | 8,22 | 16,94 | 3,19 | -19,6 | 41,17 | 0,93 | 2,708 | 1,154 |
| DECA | 1 | 1 | 1 | 1 | 1 | 3 | 1 | 1 | 2 |



| | MGTe | D3P | DPE365 | DSTAY | MP120 | DP210 | DP450 | DAOL | DACAB |
|-----|-------|-------|--------|-------|-------|-------|-------|------|-------|
| DEP | 19,87 | 75,94 | 1,15 | 71,04 | 2,42 | 11,34 | 25,19 | 2,28 | 0,3 |
| TOP | 20 | 51 | 11 | 37 | 22 | 17 | 10 | 20 | 18 |

INDIVIDUAL
MACHO

LOTE **4** LOTE

INDIVIDUAL
MACHO

API 6626

NASC.: 03/12/2023 - IDADE: 29 MESES



REM DULLDOG

PACTO MAT.

FBI MAT

X

VALEMA DO API

CARMOSITA MAT.

SARINA DO API

PESO: 745kg - CE: 35cm



| | iABCZ | PD-ED | PS-ED | PM-EM | IPP | STAY | PE-365 | AOL | ACAB |
|------|-------|-------|-------|-------|--------|------|--------|-------|-------|
| DEP | 14,28 | 8,04 | 9,26 | 1,56 | -16,39 | 44,2 | 0,676 | 3,075 | 1,942 |
| DECA | 1 | 1 | 3 | 3 | 2 | 2 | 2 | 1 | 1 |



| | MGTe | D3P | DPE365 | DSTAY | MP120 | DP210 | DP450 | DAOL | DACAB |
|-----|-------|-------|--------|-------|-------|-------|-------|------|-------|
| DEP | 23,79 | 83,44 | 0,94 | 82,03 | 2,12 | 13,11 | 22,8 | 4,46 | 0,21 |
| TOP | 12 | 18 | 16 | 17 | 28 | 12 | 14 | 5 | 24 |

INDIVIDUAL
MACHO

LOTE **5** LOTE

INDIVIDUAL
MACHO

API 6647

NASC.: 07/01/2024 - IDADE: 28 MESES



D4685 DA MN

OPERARIO COL

ZERO UM FIV DA JACAMIM

X

FABIENY DO API

ITALIA FIV DA JACAMIM

XERRY FIV DO API

PESO: 694kg - CE: 38cm

PMGZ

| | iABCZ | PD-ED | PS-ED | PM-EM | IPP | STAY | PE-365 | AOL | ACAB |
|------|-------|-------|-------|-------|--------|-------|--------|-------|-------|
| DEP | 16,4 | 4,79 | 12,58 | 4,68 | -17,98 | 47,82 | 0,81 | 1,804 | 1,305 |
| DECA | 1 | 3 | 2 | 1 | 1 | 1 | 1 | 2 | 2 |

ANCP

| | MGTe | D3P | DPE365 | DSTAY | MP120 | DP210 | DP450 | DAOL | DACAB |
|-----|-------|-------|--------|-------|-------|-------|-------|------|-------|
| DEP | 22,72 | 82,26 | 0,83 | 84,55 | 5,15 | 9,14 | 17,35 | 2,4 | 0,37 |
| TOP | 14 | 23 | 20 | 12 | 3 | 25 | 25 | 19 | 15 |

INDIVIDUAL
MACHO

LOTE **7** LOTE

INDIVIDUAL
MACHO

API 6658

NASC.: 12/01/2024 - IDADE: 28 MESES



REM DULLDOG

BANJO MAT.

REM GLADIADOR

X

BINYA DO API

REM CARMESIN

VILHEN FIV DO API

PESO: 715kg - CE: 37cm



| | iABCZ | PD-ED | PS-ED | PM-EM | IPP | STAY | PE-365 | AOL | ACAB |
|------|-------|-------|-------|-------|--------|-------|--------|-------|-------|
| DEP | 16,74 | 6,04 | 18,08 | 4,23 | -14,08 | 44,83 | 0,786 | 3,078 | 1,114 |
| DECA | 1 | 2 | 1 | 1 | 2 | 2 | 1 | 1 | 3 |



| | MGTe | D3P | DPE365 | DSTAY | MP120 | DP210 | DP450 | DAOL | DACAB |
|-----|-------|-------|--------|-------|-------|-------|-------|------|-------|
| DEP | 23,43 | 80,09 | 0,95 | 77,96 | 4,22 | 10,38 | 25,36 | 3,61 | 0,18 |
| TOP | 12 | 32 | 16 | 24 | 6 | 20 | 10 | 9 | 26 |

INDIVIDUAL
MACHO

LOTE **8** LOTE

INDIVIDUAL
MACHO

API 6659

NASC.: 12/01/2024 - IDADE: 28 MESES



D4685 DA MN

DAMASCO MAT.

ZERO UM FIV DA JACAMIM

X

FAGULHA DO API

ITALIA FIV DA JACAMIM

PONTARIA DO API

PESO: 725kg - CE: 38cm



| | iABCZ | PD-ED | PS-ED | PM-EM | IPP | STAY | PE-365 | AOL | ACAB |
|------|-------|-------|-------|-------|-----|-------|--------|------|-------|
| DEP | 15,18 | 4,64 | 10,65 | 4,07 | -15 | 47,58 | 1,083 | 1,13 | 1,403 |
| DECA | 1 | 3 | 2 | 1 | 2 | 1 | 1 | 4 | 2 |



| | MGTe | D3P | DPE365 | DSTAY | MP120 | DP210 | DP450 | DAOL | DACAB |
|-----|-------|------|--------|-------|-------|-------|-------|------|-------|
| DEP | 23,42 | 87,9 | 1,01 | 84,61 | 4,82 | 8,29 | 18,83 | 2,72 | 0,38 |
| TOP | 13 | 6 | 15 | 12 | 4 | 29 | 22 | 16 | 14 |

INDIVIDUAL
MACHO

LOTE **9** LOTE

INDIVIDUAL
MACHO

API 6660

NASC.: 12/01/2024 - IDADE: 28 MESES



REM DULLDOG

XAIO DO API

REM GLADIADOR

X

CHAIA DO API

REM CARMESIN

ATENAS DO API

PESO: 663kg - CE: 36cm



| | iABCZ | PD-ED | PS-ED | PM-EM | IPP | STAY | PE-365 | AOL | ACAB |
|------|-------|-------|-------|-------|--------|------|--------|------|-------|
| DEP | 16,99 | 6,17 | 14,67 | 2,73 | -19,06 | 48,8 | 0,717 | 2,76 | 1,529 |
| DECA | 1 | 2 | 1 | 1 | 1 | 1 | 2 | 1 | 2 |



| | MGTe | D3P | DPE365 | DSTAY | MP120 | DP210 | DP450 | DAOL | DACAB |
|-----|-------|-------|--------|-------|-------|-------|-------|------|-------|
| DEP | 22,19 | 88,67 | 0,65 | 83,3 | 3,25 | 9,58 | 18,87 | 3,11 | 0,15 |
| TOP | 15 | 5 | 25 | 14 | 12 | 24 | 22 | 13 | 30 |

INDIVIDUAL
MACHO

LOTE **10** LOTE

INDIVIDUAL
MACHO

API 6670

NASC.: 18/01/2024 - IDADE: 28 MESES



QUARUP BONS

REM DIABLU

ATACAMA BONS

X

DIAMANTES DO API

SAPOTI BONS

PERCIA DO API

PESO: 720kg - CE: 40cm



| | iABCZ | PD-ED | PS-ED | PM-EM | IPP | STAY | PE-365 | AOL | ACAB |
|------|-------|-------|-------|-------|--------|------|--------|-------|-------|
| DEP | 15,37 | 6,12 | 16,86 | 3,23 | -11,74 | 44,5 | 1,179 | 2,643 | 0,213 |
| DECA | 1 | 2 | 1 | 1 | 3 | 2 | 1 | 1 | 5 |



| | MGTe | D3P | DPE365 | DSTAY | MP120 | DP210 | DP450 | DAOL | DACAB |
|-----|-------|-------|--------|-------|-------|-------|-------|------|-------|
| DEP | 21,08 | 71,09 | 1,26 | 74,94 | 2,38 | 11,85 | 26,61 | 3,23 | 0,27 |
| TOP | 17 | 69 | 9 | 30 | 23 | 15 | 8 | 12 | 20 |

INDIVIDUAL
MACHO

LOTE **11** LOTE

INDIVIDUAL
MACHO

API 6676

NASC.: 29/01/2024 - IDADE: 28 MESES



TITAN MAT.

ARMADOR FIV DO API

DRALION MAT.

X

FANHOSA DO API

ADUANA MAT.

ARGELINA DO API

PESO: 697kg - CE: 35cm



| | iABCZ | PD-ED | PS-ED | PM-EM | IPP | STAY | PE-365 | AOL | ACAB |
|------|-------|-------|-------|-------|--------|-------|--------|------|-------|
| DEP | 14,93 | 5,85 | 16,37 | 2,96 | -15,38 | 41,92 | 0,906 | 2,47 | 1,968 |
| DECA | 1 | 2 | 1 | 1 | 2 | 3 | 1 | 1 | 1 |



| | MGT _e | D3P | DPE365 | DSTAY | MP120 | DP210 | DP450 | DAOL | DACAB |
|-----|------------------|-------|--------|-------|-------|-------|-------|------|-------|
| DEP | 22,42 | 88,52 | 1,19 | 80,5 | 3,83 | 9,59 | 22,2 | 1,86 | 0,29 |
| TOP | 14 | 5 | 10 | 20 | 8 | 24 | 15 | 25 | 18 |

INDIVIDUAL
MACHO

LOTE **12** LOTE

INDIVIDUAL
MACHO

API 6696

NASC.: 09/03/2024 - IDADE: 26 MESES



TITAN MAT.

FURACAO FVC

DRALION MAT.

X

FANNY DO API

ADUANA MAT.

5296 DA APA

PESO: 723kg - CE: 36cm



| | iABCZ | PD-ED | PS-ED | PM-EM | IPP | STAY | PE-365 | AOL | ACAB |
|------|-------|-------|-------|-------|--------|-------|--------|-------|-------|
| DEP | 13,18 | 6,49 | 16,38 | 3,79 | -14,08 | 37,71 | 0,704 | 1,749 | 1,589 |
| DECA | 2 | 2 | 1 | 1 | 2 | 4 | 2 | 2 | 2 |



| | MGTe | D3P | DPE365 | DSTAY | MP120 | DP210 | DP450 | DAOL | DACAB |
|-----|-------|-------|--------|-------|-------|-------|-------|------|-------|
| DEP | 22,94 | 85,67 | 1,08 | 81,61 | 4,46 | 11,59 | 20,52 | 1,67 | 0,21 |
| TOP | 13 | 11 | 13 | 17 | 5 | 16 | 18 | 27 | 24 |

INDIVIDUAL
MACHO

LOTE **13** LOTE

INDIVIDUAL
MACHO

API 6708

NASC.: 15/07/2024 - IDADE: 22 MESES

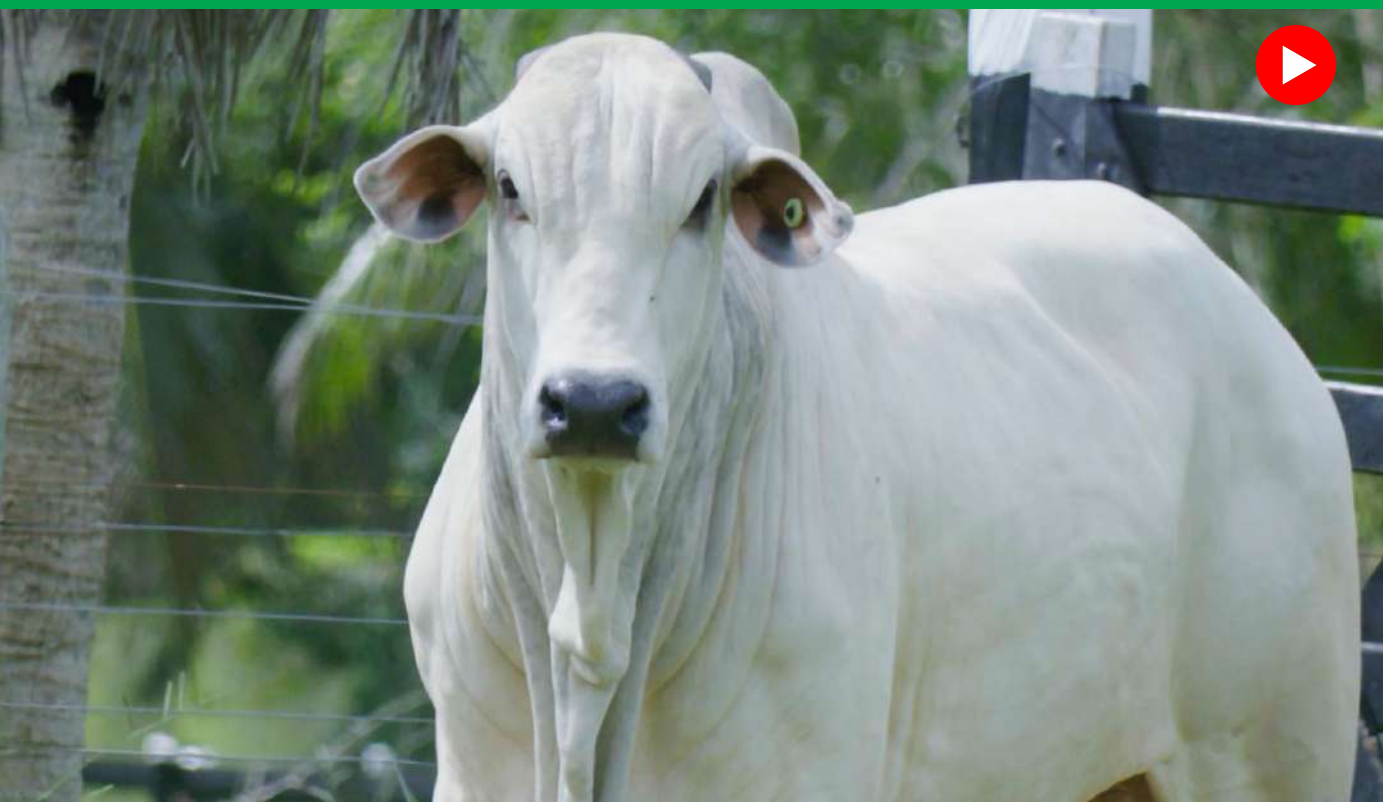

VELERO MAT.

CAN CAN MAT.

ESTANHO MAT.

X

ETICA FIV DO API

BLENDA MAT.

BERNARDINA DO API

PESO: 557kg - CE: 38cm



| | iABCZ | PD-ED | PS-ED | PM-EM | IPP | STAY | PE-365 | AOL | ACAB |
|------|-------|-------|-------|-------|-------|-------|--------|-------|-------|
| DEP | 17,88 | 11,29 | 21,11 | 0,27 | -20,3 | 45,77 | 0,929 | 4,278 | 0,442 |
| DECA | 1 | 1 | 1 | 6 | 1 | 2 | 1 | 1 | 4 |



| | MGTe | D3P | DPE365 | DSTAY | MP120 | DP210 | DP450 | DAOL | DACAB |
|-----|-------|-------|--------|-------|-------|-------|-------|------|-------|
| DEP | 28,71 | 90,84 | 1,05 | 93,79 | 3,23 | 15,4 | 25,58 | 4,83 | -0,09 |
| TOP | 4 | 2 | 14 | 1 | 12 | 7 | 10 | 3 | 75 |

INDIVIDUAL
MACHO

LOTE **14** LOTE

INDIVIDUAL
MACHO

API 6715

NASC.: 16/07/2024 - IDADE: 22 MESES



REM ESPIA0007

REM SABIA

DIPLOMATA DA AGRONOVA

X

BRIDJA DO API

BATOM DA AGRONOVA

RANI DO API

PESO: 630kg - CE: 39cm



| | iABCZ | PD-ED | PS-ED | PM-EM | IPP | STAY | PE-365 | AOL | ACAB |
|------|-------|-------|-------|-------|--------|-------|--------|-------|-------|
| DEP | 24,33 | 10,44 | 18,47 | 1,57 | -29,37 | 60,78 | 1,136 | 3,248 | 1,519 |
| DECA | 1 | 1 | 1 | 3 | 1 | 1 | 1 | 1 | 2 |



| | MGTe | D3P | DPE365 | DSTAY | MP120 | DP210 | DP450 | DAOL | DACAB |
|-----|-------|-------|--------|-------|-------|-------|-------|------|-------|
| DEP | 30,42 | 95,39 | 1,67 | 94,67 | 4,24 | 15,34 | 26,09 | 3,5 | 0,57 |
| TOP | 2 | 0,5 | 4 | 1 | 6 | 7 | 9 | 10 | 8 |

INDIVIDUAL
MACHO

LOTE **15** LOTE

INDIVIDUAL
MACHO

API 6717

NASC.: 16/07/2024 - IDADE: 22 MESES



VELERO MAT.

ARMADOR DO API

ESTANHO MAT.

X

DILINHA DO API

BLENDA MAT.

BROA DO API

PESO: 616kg - CE: 38cm



| | iABCZ | PD-ED | PS-ED | PM-EM | IPP | STAY | PE-365 | AOL | ACAB |
|------|-------|-------|-------|-------|--------|-------|--------|-------|-------|
| DEP | 21,49 | 8,8 | 21,29 | 2,56 | -25,04 | 52,15 | 1,097 | 4,217 | 0,753 |
| DECA | 1 | 1 | 1 | 1 | 1 | 1 | 1 | 1 | 3 |



| | MGTe | D3P | DPE365 | DSTAY | MP120 | DP210 | DP450 | DAOL | DACAB |
|-----|-------|-------|--------|-------|-------|-------|-------|------|-------|
| DEP | 28,01 | 81,83 | 1,27 | 88,55 | 4,41 | 14,38 | 27,19 | 4,66 | -0,02 |
| TOP | 5 | 25 | 9 | 6 | 5 | 9 | 8 | 4 | 62 |

INDIVIDUAL
MACHO

LOTE **16** LOTE

INDIVIDUAL
MACHO

API 6720

NASC.: 17/07/2024 - IDADE: 22 MESES



QUARUP BONS

REM CALDONEGRO

ETRUSCO MAT.

X

DULI DO API

BARAVAH MAT.

ASSOMBRADA DO API

PESO: 606kg - CE: 36cm



| | iABCZ | PD-ED | PS-ED | PM-EM | IPP | STAY | PE-365 | AOL | ACAB |
|------|-------|-------|-------|-------|--------|------|--------|-------|-------|
| DEP | 20,16 | 14,89 | 29,6 | 1,85 | -17,23 | 43,3 | 0,74 | 2,548 | 0,911 |
| DECA | 1 | 1 | 1 | 2 | 2 | 2 | 1 | 1 | 3 |



| | MGT _e | D3P | DPE365 | DSTAY | MP120 | DP210 | DP450 | DAOL | DACAB |
|-----|------------------|-------|--------|-------|-------|-------|-------|------|-------|
| DEP | 31,31 | 81,78 | 1,24 | 86,92 | 2,82 | 24,34 | 39,59 | 3,04 | 0,39 |
| TOP | 1 | 25 | 10 | 8 | 17 | 0,1 | 0,5 | 13 | 14 |

INDIVIDUAL
MACHO

LOTE **17** LOTE

INDIVIDUAL
MACHO

API 6721

NASC.: 17/07/2024 - IDADE: 22 MESES



QUARUP BONS

ARMADOR DO API

ETRUSCO MAT.

X

DILINHA DO API

BARAVAH MAT.

BROA DO API

PESO: 605kg - CE: 37cm



| | iABCZ | PD-ED | PS-ED | PM-EM | IPP | STAY | PE-365 | AOL | ACAB |
|------|-------|-------|-------|-------|--------|-------|--------|-------|-------|
| DEP | 20,19 | 8,68 | 20,71 | 2,11 | -27,22 | 51,28 | 0,921 | 2,674 | 0,945 |
| DECA | 1 | 1 | 1 | 2 | 1 | 1 | 1 | 1 | 3 |



| | MGTe | D3P | DPE365 | DSTAY | MP120 | DP210 | DP450 | DAOL | DACAB |
|-----|-------|-------|--------|-------|-------|-------|-------|------|-------|
| DEP | 26,32 | 80,19 | 1,13 | 86,12 | 2,65 | 15,49 | 30,39 | 3,93 | 0,13 |
| TOP | 7 | 32 | 12 | 9 | 19 | 7 | 4 | 7 | 32 |

INDIVIDUAL
MACHO

LOTE **18** LOTE

INDIVIDUAL
MACHO

API 6723

NASC.: 17/07/2024 - IDADE: 22 MESES



VELERO MAT.

BACKUP

ESTANHO MAT.

X

GANGORRA DA APA

BLENDA MAT.

ESMERALDA

PESO: 622kg - CE: 36cm



| | iABCZ | PD-ED | PS-ED | PM-EM | IPP | STAY | PE-365 | AOL | ACAB |
|------|-------|-------|-------|-------|--------|-------|--------|-------|-------|
| DEP | 33,66 | 9,89 | 27,62 | 8,6 | -36,96 | 64,04 | 1,749 | 3,961 | 1,533 |
| DECA | 1 | 1 | 1 | 1 | 1 | 1 | 1 | 1 | 2 |



| | MGTe | D3P | DPE365 | DSTAY | MP120 | DP210 | DP450 | DAOL | DACAB |
|-----|-------|-------|--------|-------|-------|-------|-------|------|-------|
| DEP | 25,82 | 74,71 | 0,83 | 82,32 | 4,88 | 12,13 | 26,3 | 5,29 | -0,12 |
| TOP | 9 | 56 | 20 | 16 | 3 | 14 | 9 | 2 | 80 |

INDIVIDUAL
MACHO

LOTE **19** LOTE

INDIVIDUAL
MACHO

API 6750

NASC.: 27/07/2024 - IDADE: 22 MESES



D4685 DA MN

NUR SARAI MAT.

B4556 FIV DA EAO

X

ARGELINA DO API

7465 FIV DA EAO

SAMITA DO API

PESO: 587kg - CE: 40cm



| | iABCZ | PD-ED | PS-ED | PM-EM | IPP | STAY | PE-365 | AOL | ACAB |
|------|-------|-------|-------|-------|-------|-------|--------|-------|-------|
| DEP | 22,29 | 6,37 | 17,21 | 4,74 | -25,2 | 54,57 | 0,957 | 2,657 | 3,254 |
| DECA | 1 | 2 | 1 | 1 | 1 | 1 | 1 | 1 | 1 |



| | MGTe | D3P | DPE365 | DSTAY | MP120 | DP210 | DP450 | DAOL | DACAB |
|-----|-------|------|--------|-------|-------|-------|-------|------|-------|
| DEP | 27,06 | 84,9 | 1,44 | 87,89 | 5,98 | 11,11 | 24,69 | 2,52 | 0,59 |
| TOP | 6 | 13 | 6 | 7 | 1 | 18 | 11 | 18 | 8 |

INDIVIDUAL
MACHO

LOTE **20** LOTE

INDIVIDUAL
MACHO

API 6759

NASC.: 29/07/2024 - IDADE: 22 MESES



REM DANUT

FALUK COL

LUCK FIV KATISPERA

X

VENTANIA FIV DO API

05 FIV LA KATISPERA

ESCADENSE TE DA APA

PESO: 587kg - CE: 34cm

PMGZ

| | iABCZ | PD-ED | PS-ED | PM-EM | IPP | STAY | PE-365 | AOL | ACAB |
|------|-------|-------|-------|-------|--------|-------|--------|-------|--------|
| DEP | 12,17 | 5,75 | 16,54 | 0,63 | -13,36 | 42,12 | 0,765 | 2,965 | -0,148 |
| DECA | 2 | 2 | 1 | 5 | 2 | 3 | 1 | 1 | 6 |

ANCP

| | MGTe | D3P | DPE365 | DSTAY | MP120 | DP210 | DP450 | DAOL | DACAB |
|-----|-------|-------|--------|-------|-------|-------|-------|------|-------|
| DEP | 20,51 | 83,54 | 0,94 | 82,88 | 2,17 | 9,48 | 20,43 | 2,65 | 0,03 |
| TOP | 18 | 18 | 16 | 15 | 27 | 24 | 18 | 16 | 47 |

INDIVIDUAL
MACHO

LOTE **22** LOTE

INDIVIDUAL
MACHO

API 6780

NASC.: 02/08/2024 - IDADE: 21 MESES



D4685 DA MN

TRAJE DO API

B4556 FIV DA EAO

X

CAPITAO DO API

7465 FIV DA EAO

RECOMPENSA FIV DO API

PESO: 662kg - CE: 40cm



| | iABCZ | PD-ED | PS-ED | PM-EM | IPP | STAY | PE-365 | AOL | ACAB |
|------|-------|-------|-------|-------|--------|-------|--------|------|-------|
| DEP | 26,45 | 9,83 | 20,91 | 5,15 | -25,88 | 58,32 | 1,273 | 3,94 | 2,434 |
| DECA | 1 | 1 | 1 | 1 | 1 | 1 | 1 | 1 | 1 |



| | MGTe | D3P | DPE365 | DSTAY | MP120 | DP210 | DP450 | DAOL | DACAB |
|-----|-------|-------|--------|-------|-------|-------|-------|------|-------|
| DEP | 29,66 | 82,86 | 1,78 | 88,85 | 5,39 | 13,78 | 32,15 | 3,72 | 0,3 |
| TOP | 3 | 20 | 3 | 5 | 2 | 10 | 3 | 8 | 18 |

INDIVIDUAL
MACHO

LOTE **24** LOTE

INDIVIDUAL
MACHO

API 6796

NASC.: 05/08/2024 - IDADE: 21 MESES



REM ARMADOR

BALBEC MAT.

DEL DIABLO MAT.

X

DENGOSA DO API

ALFA MAT.

VILLACH DO API

PESO: 593kg - CE: 39cm



| | iABCZ | PD-ED | PS-ED | PM-EM | IPP | STAY | PE-365 | AOL | ACAB |
|------|-------|-------|-------|-------|--------|-------|--------|-------|-------|
| DEP | 19,36 | 8,5 | 17,25 | 3,79 | -14,39 | 48,04 | 1,013 | 3,127 | 2,574 |
| DECA | 1 | 1 | 1 | 1 | 2 | 1 | 1 | 1 | 1 |



| | MGTe | D3P | DPE365 | DSTAY | MP120 | DP210 | DP450 | DAOL | DACAB |
|-----|-------|-------|--------|-------|-------|-------|-------|------|-------|
| DEP | 25,17 | 92,75 | 1,12 | 85,18 | 4,65 | 9,74 | 22,79 | 2,54 | 0,46 |
| TOP | 10 | 1 | 12 | 11 | 4 | 23 | 14 | 17 | 11 |

INDIVIDUAL
MACHO

LOTE **25** LOTE

INDIVIDUAL
MACHO

API 6798

NASC.: 06/08/2024 - IDADE: 21 MESES



QUARUP BONS

VAREDO DO API

EMBATE DA AGRONOVA

X

DUCINHA DO API

BATOM DA AGRONOVA

PONTARIA DO API

PESO: 635kg - CE: 35cm



| | iABCZ | PD-ED | PS-ED | PM-EM | IPP | STAY | PE-365 | AOL | ACAB |
|------|-------|-------|-------|-------|--------|-------|--------|------|-------|
| DEP | 21,46 | 11,3 | 21,91 | 3,01 | -15,66 | 51,45 | 1,223 | 3,22 | 0,971 |
| DECA | 1 | 1 | 1 | 1 | 2 | 1 | 1 | 1 | 3 |



| | MGT _e | D3P | DPE365 | DSTAY | MP120 | DP210 | DP450 | DAOL | DACAB |
|-----|------------------|-------|--------|-------|-------|-------|-------|------|-------|
| DEP | 25,3 | 82,06 | 1,3 | 79,96 | 4,28 | 12,6 | 22,64 | 3,95 | 0,56 |
| TOP | 9 | 24 | 8 | 21 | 5 | 13 | 14 | 7 | 9 |

INDIVIDUAL
MACHO

LOTE **26** LOTE

INDIVIDUAL
MACHO

API 6799

NASC.: 06/08/2024 - IDADE: 21 MESES



REM ARMADOR

940 DA APA

DEL DIABLO MAT.

X

LACINA DA APA

ALFA MAT.

INDIA DA APA

PESO: 578kg - CE: 34cm



| | iABCZ | PD-ED | PS-ED | PM-EM | IPP | STAY | PE-365 | AOL | ACAB |
|------|-------|-------|-------|-------|--------|------|--------|-------|-------|
| DEP | 18,91 | 7,41 | 13,48 | 1,93 | -19,64 | 53,1 | 0,981 | 3,143 | 2,224 |
| DECA | 1 | 2 | 2 | 2 | 1 | 1 | 1 | 1 | 1 |



| | MGTe | D3P | DPE365 | DSTAY | MP120 | DP210 | DP450 | DAOL | DACAB |
|-----|-------|-------|--------|-------|-------|-------|-------|------|-------|
| DEP | 20,81 | 74,48 | 0,9 | 80,51 | 3,53 | 9,43 | 20,98 | 2,72 | 0,35 |
| TOP | 18 | 57 | 17 | 20 | 10 | 24 | 17 | 16 | 15 |

INDIVIDUAL
MACHO

LOTE **27** LOTE

INDIVIDUAL
MACHO

API 6802

NASC.: 07/08/2024 - IDADE: 21 MESES



QUARUP BONS

REM CALDONEIRO

EMBATE DA AGRONOVA

X

DENYA DO API

BATOM DA AGRONOVA

GANGORRA DA APA

PESO: 643kg - CE: 34cm



| | iABCZ | PD-ED | PS-ED | PM-EM | IPP | STAY | PE-365 | AOL | ACAB |
|------|-------|-------|-------|-------|--------|------|--------|-------|-------|
| DEP | 35,6 | 16,43 | 36,6 | 9,11 | -18,91 | 61,4 | 1,481 | 5,548 | 0,832 |
| DECA | 1 | 1 | 1 | 1 | 1 | 1 | 1 | 1 | 3 |



| | MGTe | D3P | DPE365 | DSTAY | MP120 | DP210 | DP450 | DAOL | DACAB |
|-----|-------|-------|--------|-------|-------|-------|-------|------|-------|
| DEP | 35,07 | 78,76 | 1,61 | 91,38 | 6,57 | 20,82 | 37,48 | 4,51 | 0,63 |
| TOP | 0,1 | 38 | 4 | 3 | 0,5 | 1 | 1 | 4 | 7 |

INDIVIDUAL
MACHO

LOTE **28** LOTE

INDIVIDUAL
MACHO

API 6806

NASC.: 08/08/2024 - IDADE: 21 MESES



REM DANUT

XABADE DO API

LUCK FIV KATISPERA

X

CAROLA DO API

05 FIV LA KATISPERA

ATENA DO API

PESO: 630kg - CE: 36cm



| | iABCZ | PD-ED | PS-ED | PM-EM | IPP | STAY | PE-365 | AOL | ACAB |
|------|-------|-------|-------|-------|-------|-------|--------|-------|--------|
| DEP | 12,93 | 9,22 | 21 | 1,24 | -9,04 | 37,12 | 0,883 | 3,248 | -0,002 |
| DECA | 2 | 1 | 1 | 3 | 3 | 5 | 1 | 1 | 6 |



| | MGTe | D3P | DPE365 | DSTAY | MP120 | DP210 | DP450 | DAOL | DACAB |
|-----|-------|-------|--------|-------|-------|-------|-------|------|-------|
| DEP | 21,76 | 80,11 | 1,23 | 75,92 | 2,24 | 12,86 | 25,24 | 2,73 | 0,19 |
| TOP | 16 | 32 | 10 | 28 | 26 | 12 | 10 | 16 | 26 |

INDIVIDUAL
MACHO

LOTE **29** LOTE

INDIVIDUAL
MACHO

API 6813

NASC.: 18/08/2024 - IDADE: 21 MESES



D4685 DA MN

C8288 DA MN

B4556 FIV DA EAO

X

PIMENTINHA DA APA

7465 FIV DA EAO

3931 DA APA

PESO: 576kg - CE: 35cm



| | iABCZ | PD-ED | PS-ED | PM-EM | IPP | STAY | PE-365 | AOL | ACAB |
|------|-------|-------|-------|-------|--------|-------|--------|------|------|
| DEP | 28,97 | 15,75 | 28,01 | 5,41 | -29,95 | 53,34 | 0,79 | 3,71 | 3,63 |
| DECA | 1 | 1 | 1 | 1 | 1 | 1 | 1 | 1 | 1 |



| | MGTe | D3P | DPE365 | DSTAY | MP120 | DP210 | DP450 | DAOL | DACAB |
|-----|-------|-------|--------|-------|-------|-------|-------|------|-------|
| DEP | 27,82 | 87,43 | 1,55 | 89,09 | 4,56 | 15,56 | 24,95 | 2,5 | 0,42 |
| TOP | 5 | 7 | 5 | 5 | 4 | 6 | 11 | 18 | 13 |

INDIVIDUAL
MACHO

LOTE **31** LOTE

INDIVIDUAL
MACHO

API 6823

NASC.: 26/08/2024 - IDADE: 21 MESES



REM ARMADOR

AVESSO TE DA BELA

DEL DIABLO MAT.

X

BETTY DO API

ALFA MAT.

JIBEIRA DA APA

PESO: 542kg - CE: 34cm



| | iABCZ | PD-ED | PS-ED | PM-EM | IPP | STAY | PE-365 | AOL | ACAB |
|------|-------|-------|-------|-------|--------|-------|--------|-------|-------|
| DEP | 20,75 | 8,46 | 18,18 | 3,92 | -17,89 | 50,82 | 1,271 | 3,473 | 1,548 |
| DECA | 1 | 1 | 1 | 1 | 1 | 1 | 1 | 1 | 2 |



| | MGTe | D3P | DPE365 | DSTAY | MP120 | DP210 | DP450 | DAOL | DACAB |
|-----|------|-------|--------|-------|-------|-------|-------|------|-------|
| DEP | 25,9 | 87,96 | 1,2 | 89,62 | 4,12 | 12,32 | 22,3 | 2,97 | 0,33 |
| TOP | 8 | 6 | 10 | 4 | 6 | 14 | 15 | 14 | 16 |

LEILÃO VIRTUAL



Fazenda **API**

ETAPA

REPRODUTORES