



**06 DE JUNHO**  
**SÁBADO • 12h**

\* HORARIO DE BRASILIA/DF



*Leilão*  
***Matrizes***  
***Santa Nice*** <sup>2026</sup>



***Santa Nice***

CATÁLOGO VIRTUAL



06 DE JUNHO  
SÁBADO • 12h

\* HORARIO DE BRASILIA/DF



Leilão  
**Matrizes**  
**Santa Nice** 2026

# MATRIZES

NELORE PO PRENHES  
E/OU PARIDAS

DA MAIS ALTA QUALIDADE E POTENCIAL GENÉTICO

AVALIADAS:



CONDIÇÃO DE PAGAMENTO:

**30 PARCELAS**  
(2+2+2+2+2+20 PARCELAS)

REALIZAÇÃO:



LEILOEIRAS:



43 3373.7077

TRANSMISSÃO:



RETRANSMISSÃO: .....



www.remateweb.com

ASSESSORIA:.....



18 99819.0099



67 99319.0735



67 99984.6781  
67 99204.9796



19 98298.0777



34 99817.9331  
34 9939.0466



79 99925.1987



62 98173.0330



67 99944.1382

Fazenda Santa Nice

# B9199 FIV DA S.NICE

RG: GRI B 9199 · NASC.: 04/04/2019 · FÊMEA

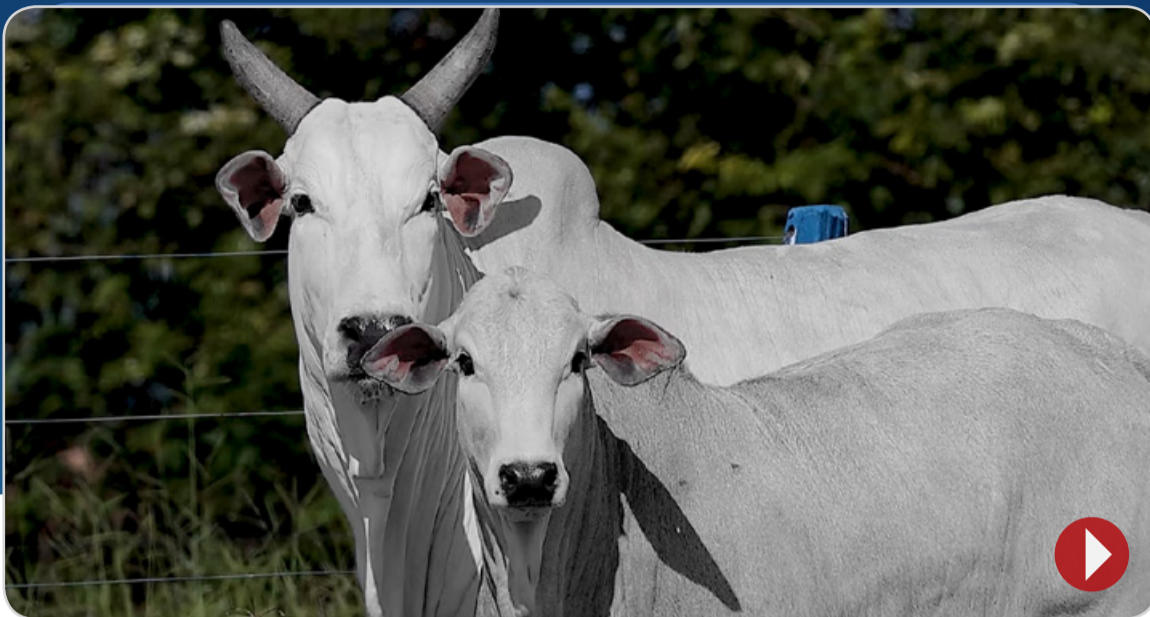

GALHO DO IZ

**REM AGORTAN**

REM RAMIS FIV

**REM ESPIÃO 007**

REM VOKOLO

**REM CONSTELAÇÃO**

REM RAINA FIV

GABINETE IZ

**BACKUP**

AMAGDALA

**B2873 DA S.NICE**

C1781 DA MN

**PASSADA DA S.NICE**

RAMA DA S.NICE

GENEPLUS		PD		P120		PS		GPD		IPP		HP/STAY		PES		AOL		EGS		MAR		DPN	
IOG	TOP%	DEP	TOP%	DEP	TOP%	DEP	TOP%	DEP	TOP%	DEP	TOP%	DEP	TOP%	DEP	TOP%	DEP	TOP%	DEP	TOP%	DEP	TOP%	DEP	TOP%
28,02	3	4,97	6	1,05	34	21,50	2	9,66	4	-14,12	4	70,01	2	1,31	8	3,00	4	1,83	0,5	2,57	0,1	1,29	99

PMGZ			PD-EDg			PS-EDg			PM-EMg			IPPg			STAYg			PE-365g			AOLg			ACABg			MARg			PN-EDg		
iABCZ	DECA	P%	DEP	DECA	P%	DEP	DECA	P%	DEP	DECA	P%	DEP	DECA	P%	DEP	DECA	P%	DEP	DECA	P%	DEP	DECA	P%	DEP	DECA	P%	DEP	DECA	P%			
26,25	1	0,5	10,43	1	3	21,77	1	2	0,84	4	-	-25,2	1	3	65,93	1	0,1	0,79	1	9	3,33	1	3	3,02	1	1	2,61	1	0,5	1,55	10	-

ANCP		MP120		DP210		DP450		DPE365		D3P		DSTAY		DAOL		DACAB		DMAR		DPN	
MGTe	TOP%	DEP	TOP%	DEP	TOP%	DEP	TOP%	DEP	TOP%	DEP	TOP%	DEP	TOP%	DEP	TOP%	DEP	TOP%	DEP	TOP%	DEP	TOP%
26,68	7	2,10	28	16,38	5	26,73	8	1,51	5	89,30	4	88,74	5	2,88	14	0,43	12	0,25	1	1,60	99

## REPRODUTIVO

PRODUTO / CRIA				GENEPLUS		PMGZ			ANCP	
RG	NASC.:	SEXO	PAI	IOGg	TOP%	iABCZ	DECA	P%	MGTe	TOP%
GRID0204	03/10/2025	F	AIBA921JLDABAMA	30,6	2	28,02	1	0,5	21,06	17

VENTRE / PRENHEZ				GENEPLUS		PMGZ			ANCP	
PAI DA PRENHEZ		PREV. DE PARTO		IOGg	TOP(%)	iABCZ	DECA	P%	MGTe	TOP%
MAGO DA S.NICE		SET - 2026		37,78	0,5	30,03	1	0,5	27,16	6

Média de oócitos: 17

DOADORA SANTA NICE / FAMÍLIA DA PASSADA DA S.NICE

Fazenda Santa Nice

# B8116 DA S.NICE

RG: GRI B 8116 · NASC: 08/09/2018 · FÊMEA



CALHEIRO IZ

**FEDERATIVO DO IZ**

ABAFA IZ

**B4738 DA S.NICE**

BITELO DS

**NINA DA S.NICE**

OVÓIDE DA S.NICE

RELEVO DO GOLIAS

**SEGREDO DO GOLIAS**

GOLIONA TE 41

**B4711 FIV DA S.NICE**

DENSO DS

**GULAB DA S.NICE**

LABHANA DA S.NICE

GENEPLUS		PD		P120		PS		GPD		IPP		HP/STAY		PES		AOL		EGS		MAR		DPN	
IQG	TOP%	DEP	TOP%	DEP	TOP%	DEP	TOP%	DEP	TOP%	DEP	TOP%	DEP	TOP%	DEP	TOP%	DEP	TOP%	DEP	TOP%	DEP	TOP%	DEP	TOP%
14,77	21	2,15	35	-0,27	65	9,09	30	0,97	60	4,41	79	65,10	5	0,05	64	1,51	24	0,51	22	2,29	0,5	-0,10	21

PMGZ			PD-EDg			PS-EDg			PM-EMg			IPPg			STAYg			PE-365g			AOLg			ACABg			MARg			PN-EDg		
iABCZ	DECA	P%	DEP	DECA	P%	DEP	DECA	P%	DEP	DECA	P%	DEP	DECA	P%	DEP	DECA	P%	DEP	DECA	P%	DEP	DECA	P%	DEP	DECA	P%	DEP	DECA	P%			
12,89	2	13	745	1	10	9,18	3	-	0,21	6	-	1,64	7	-	55,39	1	2	-0,35	9	-	1,55	3	-	1,15	2	20	3,15	1	0,1	-0,01	4	-

ANCP		MP120		DP210		DP450		DPE365		D3P		DSTAY		DAOL		DACAB		DMAR		DPN	
MGTe	TOP%	DEP	TOP%	DEP	TOP%	DEP	TOP%	DEP	TOP%	DEP	TOP%	DEP	TOP%	DEP	TOP%	DEP	TOP%	DEP	TOP%	DEP	TOP%
21,38	16	1,74	35	11,26	17	22,38	15	0,34	38	82,43	22	84,58	12	2,64	17	0,59	8	0,28	1	-0,04	20

## REPRODUTIVO

PRODUTO / CRIA				GENEPLUS		PMGZ			ANCP	
RGN	NASC.:	SEXO	PAI	IQGg	TOP%	iABCZ	DECA	P%	MGTe	TOP%
GRID0012	26/09/2025	F	LANDROVER DA XARAES	31,93	1	28,24	1	0,5	30,35	2

VENTRE / PREENHEZ				GENEPLUS		PMGZ			ANCP	
PAI DA PREENHEZ			PREV. DE PARTO	IQGg	TOP(%)	iABCZ	DECA	P%	MGTe	TOP%
LANDROVER DA XARAES			AGO - 2026	33,11	1	28,73	1	0,5	30,35	2

FAMÍLIA DA GULAB E DO COMBOIO DA S.NICE / OPÇÃO DE SANGUE IZ E GOLIAS

Fazenda Santa Nice

# C5291 DA S.NICE

RG: GRI C 5291 · NASC: 27/12/2022 · FÊMEA



REM AGORTAN

**REM ESPIÃO 007**

REM CONSTELAÇÃO

**B8437 FIV DA S.NICE**

REM ARMADOR

**B5993 FIV DA S.NICE**

B4224 FIV DA S.NICE

ÍNDICE DA S.NICE

**B4847 DA S.NICE**

ORQUESTRA DA S.NICE

**B9332 DA S.NICE**

PENHASCO DA S.NICE

**B4657 DA S.NICE**

PROTEÍNA DA S.NICE

GENEPLUS		PD		P120		PS		GPD		IPP		HP/STAY		PES		AOL		EGS		MAR		DPN	
IOG	TOP%	DEP	TOP%	DEP	TOP%	DEP	TOP%	DEP	TOP%	DEP	TOP%	DEP	TOP%	DEP	TOP%	DEP	TOP%	DEP	TOP%	DEP	TOP%	DEP	TOP%
<b>21,90</b>	<b>8</b>	2,64	<b>28</b>	0,20	<b>54</b>	11,55	<b>21</b>	3,75	<b>35</b>	-1,86	<b>48</b>	62,12	<b>8</b>	1,05	<b>15</b>	1,75	<b>19</b>	2,04	<b>0,1</b>	3,42	<b>0,1</b>	-0,40	<b>4</b>

PMGZ			PD-EDg			PS-EDg			PM-EMg			IPPg			STAYg			PE-365g			AOLg			ACABg			MARg			PN-EDg		
iABCZ	DECA	P%	DEP	DECA	P%	DEP	DECA	P%	DEP	DECA	P%	DEP	DECA	P%	DEP	DECA	P%	DEP	DECA	P%	DEP	DECA	P%	DEP	DECA	P%	DEP	DECA	P%			
<b>14,11</b>	<b>2</b>	<b>11</b>	7,97	<b>1</b>	<b>8</b>	14,04	<b>2</b>	<b>11</b>	1	<b>4</b>	-	-14,86	<b>2</b>	<b>15</b>	43,94	<b>2</b>	<b>18</b>	0,35	<b>4</b>	-	1,82	<b>2</b>	<b>17</b>	3,22	<b>1</b>	<b>1</b>	3,25	<b>1</b>	<b>0,1</b>	-0,52	<b>1</b>	<b>3</b>

ANCP		MP120		DP210		DP450		DPE365		D3P		DSTAY		DAOL		DACAB		DMAR		DPN	
MGTe	TOP%	DEP	TOP%	DEP	TOP%	DEP	TOP%	DEP	TOP%	DEP	TOP%	DEP	TOP%	DEP	TOP%	DEP	TOP%	DEP	TOP%	DEP	TOP%
<b>27,48</b>	<b>6</b>	2,30	<b>24</b>	16,26	<b>5</b>	25,22	<b>10</b>	1,00	<b>15</b>	87,07	<b>7</b>	86,60	<b>9</b>	4,64	<b>4</b>	0,83	<b>4</b>	0,34	<b>0,5</b>	-0,04	<b>20</b>

## REPRODUTIVO

PRODUTO / CRIA				GENEPLUS		PMGZ			ANCP	
RGN	NASC.:	SEXO	PAI	IOGg	TOP%	iABCZ	DECA	P%	MGTe	TOP%
<b>GRIC9126</b>	26/07/2025	<b>F</b>	<b>RANCHEROTERRABRAVA</b>	<b>28,16</b>	<b>3</b>	<b>22,95</b>	<b>1</b>	<b>2</b>	<b>25,77</b>	<b>9</b>

VENTRE / PRENHEZ				GENEPLUS		PMGZ			ANCP	
PAI DA PRENHEZ		PREV. DE PARTO		IOGg	TOP(%)	iABCZ	DECA	P%	MGTe	TOP%
<b>BOEMIO DA S.NICE</b>		<b>JUL-2026</b>		<b>31,86</b>	<b>1</b>	<b>23,98</b>	<b>1</b>	<b>1</b>	<b>30,56</b>	<b>2</b>

FAMÍLIA DA PROTEÍNA E DO MALAIO DA S.NICE

Fazenda Santa Nice

# B8298 DA S.NICE

RG: GRI B 8298 · NASC: 28/09/2018 · FÊMEA



REM RICKET

**REM VOKOLO**

REM TAKAKA

**B5281 FIV DA S.NICE**

BITELO DS

**RÉVOA FIV DA S.NICE**

MYRELA DA S.NICE

BITELO DS

**BARÉM JL DA BAMA**

D2240 DA MN

**B5589 DA S.NICE**

VINDOURO IZ

**RHAJIDA DA S.NICE**

DHANA DA S.NICE

GENEPLUS		PD		P120		PS		GPD		IPP		HP/STAY		PES		AOL		EGS		MAR		DPN	
IQG	TOP%	DEP	TOP%	DEP	TOP%	DEP	TOP%	DEP	TOP%	DEP	TOP%	DEP	TOP%	DEP	TOP%	DEP	TOP%	DEP	TOP%	DEP	TOP%	DEP	TOP%
<b>35,44</b>	<b>0,5</b>	6,55	<b>2</b>	4,41	<b>1</b>	17,15	<b>7</b>	7,68	<b>10</b>	-10,61	<b>10</b>	77,54	<b>0,5</b>	1,45	<b>6</b>	4,16	<b>0,5</b>	0,83	<b>9</b>	0,21	<b>42</b>	0,49	<b>85</b>

PMGZ			PD-EDg			PS-EDg			PM-EMg			IPPg			STAYg			PE-365g			AOLg			ACABg			MARg			PN-EDg		
iABCZ	DECA	P%	DEP	DECA	P%	DEP	DECA	P%	DEP	DECA	P%	DEP	DECA	P%	DEP	DECA	P%	DEP	DECA	P%	DEP	DECA	P%	DEP	DECA	P%	DEP	DECA	P%			
<b>28,62</b>	<b>1</b>	<b>0,5</b>	10,18	<b>1</b>	<b>3</b>	19,06	<b>1</b>	<b>4</b>	4,96	<b>1</b>	<b>0,5</b>	-32,47	<b>1</b>	<b>0,5</b>	62,70	<b>1</b>	<b>0,5</b>	1,23	<b>1</b>	<b>1</b>	4,22	<b>1</b>	<b>0,5</b>	2,72	<b>1</b>	<b>2</b>	0,42	<b>4</b>	-	0,42	<b>9</b>	-

ANCP		MP120		DP210		DP450		DPE365		D3P		DSTAY		DAOL		DACAB		DMAR		DPN	
MGTe	TOP%	DEP	TOP%	DEP	TOP%	DEP	TOP%	DEP	TOP%	DEP	TOP%	DEP	TOP%	DEP	TOP%	DEP	TOP%	DEP	TOP%	DEP	TOP%
<b>29,16</b>	<b>3</b>	5,80	<b>2</b>	11,70	<b>16</b>	27,92	<b>7</b>	1,23	<b>10</b>	80,31	<b>31</b>	84,60	<b>12</b>	5,67	<b>1</b>	0,63	<b>7</b>	0,03	<b>31</b>	0,61	<b>68</b>

## REPRODUTIVO

PRODUTO / CRIA				GENEPLUS		PMGZ			ANCP	
RG	NASC.:	SEXO	PAI	IQGg	TOP%	iABCZ	DECA	P%	MGTe	TOP%
<b>GRIC9861</b>	17/09/2025	<b>F</b>	<b>MAORIDA S.NICE</b>	<b>33,51</b>	<b>1</b>	<b>29,96</b>	<b>1</b>	<b>0,5</b>	<b>30,99</b>	<b>1</b>

VENTRE / PREENHEZ				GENEPLUS		PMGZ			ANCP	
PAI DA PREENHEZ		PREV. DE PARTO		IQGg	TOP(%)	iABCZ	DECA	P%	MGTe	TOP%
<b>CONDUTOR DA S.NICE</b>		<b>DEZ - 2026</b>		<b>35,07</b>	<b>0,5</b>	<b>29,20</b>	<b>1</b>	<b>0,5</b>	<b>30,14</b>	<b>2</b>

OPÇÃO DE SANGUE PARA ARMADOR / FAMÍLIA DA DHANA DA S.NICE

Fazenda Santa Nice

# C3152 DA S.NICE

RG: GRI C 3152 · NASC: 13/11/2021 · FÊMEA



REM RICKET

**REM UPONIC**

REM SAROMA

**CEN 9434 FISCAL TE**

CEN 1079 TALENTO

**CEN 2214 FAJUTA**

ITAMBÉ 70 CARULA

REM ARMADOR

**REM DIABLU**

REM VETH

**B9533 DA S.NICE**

REM PLUTO TE

**B4126 DA S.NICE**

VINKA DA S.NICE

GENEPLUS		PD		P120		PS		GPD		IPP		HP/STAY		PES		AOL		EGS		MAR		DPN	
IOG	TOP%	DEP	TOP%	DEP	TOP%	DEP	TOP%	DEP	TOP%	DEP	TOP%	DEP	TOP%	DEP	TOP%	DEP	TOP%	DEP	TOP%	DEP	TOP%	DEP	TOP%
19,91	10	4,77	7	3,97	2	6,61	42	3,75	35	1,12	64	62,99	7	0,45	42	1,75	19	0,09	47	-0,74	83	-0,39	5

PMGZ			PD-EDg			PS-EDg			PM-EMg			IPPg			STAYg			PE-365g			AOLg			ACABg			MARg			PN-EDg		
iABCZ	DECA	P%	DEP	DECA	P%	DEP	DECA	P%	DEP	DECA	P%	DEP	DECA	P%	DEP	DECA	P%	DEP	DECA	P%	DEP	DECA	P%	DEP	DECA	P%	DEP	DECA	P%			
17,11	1	6	4,75	3	-	10,90	2	20	5,31	1	0,5	-10,54	3	-	52,85	1	4	0,54	2	20	2,58	1	7	0,60	4	-	-0,3	7	-	-0,73	1	1

ANCP		MP120		DP210		DP450		DPE365		D3P		DSTAY		DAOL		DACAB		DMAR		DPN	
MGTe	TOP%	DEP	TOP%	DEP	TOP%	DEP	TOP%	DEP	TOP%	DEP	TOP%	DEP	TOP%	DEP	TOP%	DEP	TOP%	DEP	TOP%	DEP	TOP%
22,46	14	3,55	10	9,15	25	18,15	23	0,76	22	77,00	47	86,59	9	3,71	8	0,69	6	0,08	16	-0,58	3

## REPRODUTIVO

PRODUTO / CRIA				GENEPLUS		PMGZ			ANCP	
RGN	NASC.:	SEXO	PAI	IOGg	TOP%	iABCZ	DECA	P%	MGTe	TOP%
GRIC9923	22/09/2025	F	MAORIDA S.NICE	279	3	19,68	1	3	27,64	6

VENTRE / PREENHEZ				GENEPLUS		PMGZ			ANCP	
PAI DA PREENHEZ		PREV. DE PARTO		IOGg	TOP(%)	iABCZ	DECA	P%	MGTe	TOP%
CONDUTOR DA S.NICE		JAN - 2027		27,30	3	23,44	1	2	26,79	7

OPÇÃO DE SANGUE PARA ESPIÃO

Fazenda Santa Nice

# C3024 DA S.NICE

RG: GRI C 3024 · NASC.: 05/11/2021 · FÊMEA



REM AGORTAN

**REM ESPIÃO 007**

REM CONSTELAÇÃO

**REM GARANTIDO GEN.ADT**

REM ARMADOR

**REM DHISTINTA**

REM VASCULHADA FIV

REM TORIXORÉU

**REM ESTOCOLMO**

REM UNCION

**B8321 FIV DA S.NICE**

BACKUP

**B6335 FIV DA S.NICE**

CAMISA DA S.NICE

GENEPLUS		PD		P120		PS		GPD		IPP		HP/STAY		PES		AOL		EGS		MAR		DPN	
IQG	TOP%	DEP	TOP%	DEP	TOP%	DEP	TOP%	DEP	TOP%	DEP	TOP%	DEP	TOP%	DEP	TOP%	DEP	TOP%	DEP	TOP%	DEP	TOP%	DEP	TOP%
<b>24,14</b>	<b>5</b>	5,93	<b>3</b>	2,82	<b>7</b>	14,46	<b>12</b>	4,33	<b>30</b>	2,02	<b>68</b>	60,44	<b>11</b>	1,28	<b>9</b>	2,06	<b>14</b>	1,19	<b>3</b>	1,10	<b>10</b>	0,11	<b>44</b>

PMGZ			PD-EDg			PS-EDg			PM-EMg			IPPg			STAYg			PE-365g			AOLg			ACABg			MARg			PN-EDg		
iABCZ	DECA	P%	DEP	DECA	P%	DEP	DECA	P%	DEP	DECA	P%	DEP	DECA	P%	DEP	DECA	P%	DEP	DECA	P%	DEP	DECA	P%	DEP	DECA	P%	DEP	DECA	P%			
<b>17,21</b>	<b>1</b>	<b>6</b>	9,75	<b>1</b>	<b>4</b>	16,16	<b>1</b>	<b>7</b>	4,63	<b>1</b>	<b>1</b>	-20,74	<b>1</b>	<b>6</b>	37,92	<b>4</b>	-	1,08	<b>1</b>	<b>3</b>	2,51	<b>1</b>	<b>8</b>	3,11	<b>1</b>	<b>1</b>	1,18	<b>2</b>	<b>11</b>	-0,03	<b>4</b>	-

ANCP		MP120		DP210		DP450		DPE365		D3P		DSTAY		DAOL		DACAB		DMAR		DPN	
MGTe	TOP%	DEP	TOP%	DEP	TOP%	DEP	TOP%	DEP	TOP%	DEP	TOP%	DEP	TOP%	DEP	TOP%	DEP	TOP%	DEP	TOP%	DEP	TOP%
<b>28,85</b>	<b>4</b>	3,45	<b>11</b>	17,25	<b>4</b>	26,78	<b>8</b>	1,29	<b>9</b>	86,65	<b>8</b>	84,52	<b>12</b>	4,31	<b>5</b>	0,91	<b>3</b>	0,11	<b>10</b>	0,94	<b>86</b>

## REPRODUTIVO

PRODUTO / CRIA				GENEPLUS		PMGZ			ANCP	
RGN	NASC.:	SEXO	PAI	IQGg	TOP%	iABCZ	DECA	P%	MGTe	TOP%
GRID0288	11/10/2025	F	MAORIDA S.NICE	42,13	0,1	33,68	1	0,1	30,83	2

VENTRE / PREENHEZ				GENEPLUS		PMGZ			ANCP	
PAI DA PREENHEZ		PREV. DE PARTO		IQGg	TOP(%)	iABCZ	DECA	P%	MGTe	TOP%
BOEMIO DA S.NICE		SET - 2026		32,98	1	25,53	1	1	31,25	1

FAMÍLIA DA CAMISA DA S.NICE E DO B2887 DA S.NICE

Fazenda Santa Nice

# C4046 DA S.NICE

RG: GRI C 4046 · NASC: 26/08/2022 · FÊMEA

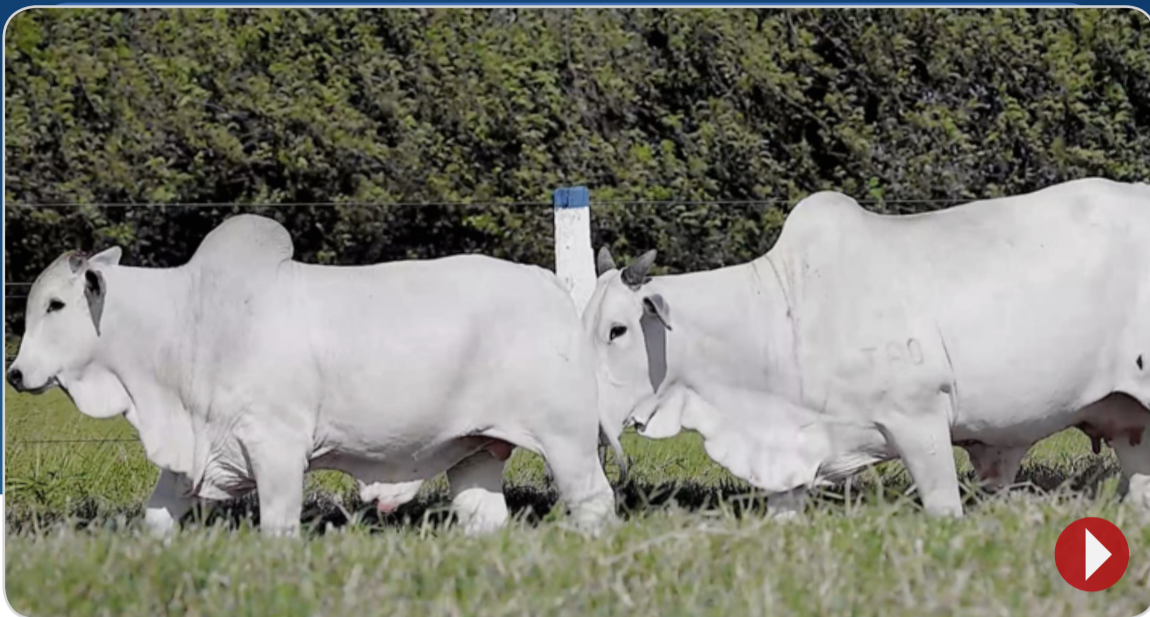

REM CABALLERO

**REM FUTURO FIV**

REM CONSTELAÇÃO

**TAOISTA DA BELA**

REM ARMADOR

**ROUPARIA FIV DA BELA**

BORDA DA BONSUCESSO

REM QUISCO

**REM USP**

REM RÉGIS

**B5574 DA S.NICE**

TEMPLO DA ZEB.VR

**JHENIFFER DA S.NICE**

RENÚNCIA DA S.NICE

GENEPLUS		PD		P120		PS		GPD		IPP		HP/STAY		PES		AOL		EGS		MAR		DPN	
IOG	TOP%	DEP	TOP%	DEP	TOP%	DEP	TOP%	DEP	TOP%	DEP	TOP%	DEP	TOP%	DEP	TOP%	DEP	TOP%	DEP	TOP%	DEP	TOP%	DEP	TOP%
<b>23,87</b>	<b>6</b>	7,76	<b>0,5</b>	4,88	<b>0,5</b>	17,53	<b>6</b>	6,85	<b>13</b>	-2,76	<b>43</b>	67,20	<b>4</b>	1,35	<b>7</b>	2,40	<b>9</b>	-1,16	<b>98</b>	0,01	<b>51</b>	0,96	<b>99</b>

PMGZ			PD-EDg			PS-EDg			PM-EMg			IPPg			STAYg			PE-365g			AOLg			ACABg			MARg			PN-EDg		
iABCZ	DECA	P%	DEP	DECA	P%	DEP	DECA	P%	DEP	DECA	P%	DEP	DECA	P%	DEP	DECA	P%	DEP	DECA	P%	DEP	DECA	P%	DEP	DECA	P%	DEP	DECA	P%			
<b>24,23</b>	<b>1</b>	<b>1</b>	10,69	<b>1</b>	<b>3</b>	20,64	<b>1</b>	<b>3</b>	4,97	<b>1</b>	<b>0,5</b>	-1,43	<b>6</b>	-	65,08	<b>1</b>	<b>0,5</b>	0,74	<b>1</b>	<b>10</b>	2,56	<b>1</b>	<b>7</b>	-1,01	<b>9</b>	-	0,12	<b>5</b>	-	0,85	<b>10</b>	-

ANCP		MP120		DP210		DP450		DPE365		D3P		DSTAY		DAOL		DACAB		DMAR		DPN	
MGTe	TOP%	DEP	TOP%	DEP	TOP%	DEP	TOP%	DEP	TOP%	DEP	TOP%	DEP	TOP%	DEP	TOP%	DEP	TOP%	DEP	TOP%	DEP	TOP%
<b>26,34</b>	<b>7</b>	6,54	<b>0,5</b>	12,27	<b>14</b>	21,71	<b>16</b>	0,96	<b>16</b>	81,39	<b>26</b>	84,91	<b>11</b>	2,85	<b>15</b>	0,39	<b>14</b>	0,03	<b>31</b>	1,19	<b>94</b>

## REPRODUTIVO

PRODUTO / CRIA				GENEPLUS		PMGZ			ANCP	
RGN	NASC.:	SEXO	PAI	IOGg	TOP%	iABCZ	DECA	P%	MGTe	TOP%
GRIC9205	29/07/2025	<b>M</b>	<b>MAORIDA S.NICE</b>	40,04	<b>0,5</b>	33,89	<b>1</b>	<b>0,1</b>	28,26	<b>4</b>

VENTRE / PREENHEZ				GENEPLUS		PMGZ			ANCP	
PAI DA PREENHEZ		PREV. DE PARTO		IOGg	TOP(%)	iABCZ	DECA	P%	MGTe	TOP%
FEDERAL DA EAO		JUL-2026		32,03	<b>1</b>	29,77	<b>1</b>	<b>0,5</b>	29,43	<b>3</b>

FAMÍLIA DA BITOLA DA S.NICE

Fazenda Santa Nice

# C3977 DA S.NICE

RG: GRI C 3977 · NASC.: 14/08/2022 · FÊMEA



REM AGORTAN

**REM ESPIÃO 007**

REM CONSTELAÇÃO

**B8798 DA S.NICE**

BACKUP

**B2873 DA S.NICE**

PASSADA DA S.NICE

REM TORIXORÉU

**REM ARMADOR**

REM RONDA

**B9221 FIV DA S.NICE**

TARON

**B5790 FIV DA S.NICE**

PROTEÍNA DA S.NICE

GENEPLUS		PD		P120		PS		GPD		IPP		HP/STAY		PES		AOL		EGS		MAR		DPN	
IOG	TOP%	DEP	TOP%	DEP	TOP%	DEP	TOP%	DEP	TOP%	DEP	TOP%	DEP	TOP%	DEP	TOP%	DEP	TOP%	DEP	TOP%	DEP	TOP%	DEP	TOP%
<b>30,69</b>	<b>2</b>	4,01	<b>12</b>	0,96	<b>36</b>	20,80	<b>3</b>	9,52	<b>4</b>	-23,96	<b>0,1</b>	76,07	<b>0,5</b>	0,97	<b>17</b>	3,46	<b>2</b>	0,94	<b>7</b>	2,33	<b>0,5</b>	0,79	<b>98</b>

PMGZ			PD-EDg			PS-EDg			PM-EMg			IPPg			STAYg			PE-365g			AOLg			ACABg			MARg			PN-EDg		
iABCZ	DECA	P%	DEP	DECA	P%	DEP	DECA	P%	DEP	DECA	P%	DEP	DECA	P%	DEP	DECA	P%	DEP	DECA	P%	DEP	DECA	P%	DEP	DECA	P%	DEP	DECA	P%			
<b>29,08</b>	<b>1</b>	<b>0,5</b>	12,08	<b>1</b>	<b>1</b>	24,41	<b>1</b>	<b>1</b>	1,04	<b>4</b>	-	-31,94	<b>1</b>	<b>0,5</b>	70,14	<b>1</b>	<b>0,1</b>	0,50	<b>3</b>	-	4,72	<b>1</b>	<b>0,5</b>	1,04	<b>3</b>	-	3,16	<b>1</b>	<b>0,1</b>	0,86	<b>10</b>	-

ANCP		MP120		DP210		DP450		DPE365		D3P		DSTAY		DAOL		DACAB		DMAR		DPN	
MGTe	TOP%	DEP	TOP%	DEP	TOP%	DEP	TOP%	DEP	TOP%	DEP	TOP%	DEP	TOP%	DEP	TOP%	DEP	TOP%	DEP	TOP%	DEP	TOP%
<b>31,35</b>	<b>1</b>	2,91	<b>16</b>	17,16	<b>4</b>	31,43	<b>4</b>	1,03	<b>14</b>	94,62	<b>0,5</b>	95,94	<b>0,5</b>	4,53	<b>4</b>	0,61	<b>7</b>	0,27	<b>1</b>	0,98	<b>88</b>

## REPRODUTIVO

PRODUTO / CRIA				GENEPLUS		PMGZ			ANCP	
RGN	NASC.:	SEXO	PAI	IOGg	TOP%	iABCZ	DECA	P%	MGTe	TOP%
<b>GRIC9860</b>	17/09/2025	<b>M</b>	<b>PARRUDO DA S.NICE</b>	<b>34,05</b>	<b>1</b>	<b>30,28</b>	<b>1</b>	<b>0,1</b>	<b>30,52</b>	<b>2</b>

VENTRE / PRENHEZ				GENEPLUS		PMGZ			ANCP	
PAI DA PRENHEZ		PREV. DE PARTO		IOGg	TOP(%)	iABCZ	DECA	P%	MGTe	TOP%
<b>B4549 FIV DA EAO</b>		<b>AGO - 2026</b>		<b>33,22</b>	<b>1</b>	<b>28,10</b>	<b>1</b>	<b>0,5</b>	<b>30,84</b>	<b>2</b>

FAMÍLIA DA PROTEÍNA E DO MALAIO DA S.NICE

Fazenda Santa Nice

# C955 FIV DA S.NICE

RG: GRI C 955 · NASC: 02/09/2020 · FÊMEA



GALHO DO IZ

**REM AGORTAN**

REM RAMIS FIV

**REM ESPIÃO 007**

REM VOKOLO

**REM CONSTELAÇÃO**

REM RAINA FIV

REM ARMADOR

**REM EL GUAPO**

REM VAICH

**B7868 FIV DA S.NICE**

BITELO DS

**B6022 FIV DA S.NICE**

B3628 FIV DA S.NICE

GENEPLUS		PD		P120		PS		GPD		IPP		HP/STAY		PES		AOL		EGS		MAR		DPN	
IOG	TOP%	DEP	TOP%	DEP	TOP%	DEP	TOP%	DEP	TOP%	DEP	TOP%	DEP	TOP%	DEP	TOP%	DEP	TOP%	DEP	TOP%	DEP	TOP%	DEP	TOP%
<b>30,23</b>	<b>2</b>	5,50	<b>4</b>	2,10	<b>15</b>	24,20	<b>1</b>	11,16	<b>2</b>	-10,81	<b>10</b>	66,76	<b>4</b>	1,40	<b>6</b>	1,94	<b>16</b>	1,42	<b>1</b>	-0,03	<b>53</b>	0,44	<b>81</b>

PMGZ			PD-EDg			PS-EDg			PM-EMg			IPPg			STAYg			PE-365g			AOLg			ACABg			MARg			PN-EDg		
iABCZ	DECA	P%	DEP	DECA	P%	DEP	DECA	P%	DEP	DECA	P%	DEP	DECA	P%	DEP	DECA	P%	DEP	DECA	P%	DEP	DECA	P%	DEP	DECA	P%	DEP	DECA	P%			
<b>26,15</b>	<b>1</b>	<b>0,5</b>	13,92	<b>1</b>	<b>0,5</b>	26,93	<b>1</b>	<b>0,5</b>	2,72	<b>1</b>	<b>9</b>	-27,63	<b>1</b>	<b>2</b>	53,19	<b>1</b>	<b>4</b>	1,15	<b>1</b>	<b>2</b>	2,38	<b>1</b>	<b>9</b>	3,70	<b>1</b>	<b>0,5</b>	0,05	<b>5</b>	-	0,52	<b>9</b>	-

ANCP		MP120		DP210		DP450		DPE365		D3P		DSTAY		DAOL		DACAB		DMAR		DPN	
MGTe	TOP%	DEP	TOP%	DEP	TOP%	DEP	TOP%	DEP	TOP%	DEP	TOP%	DEP	TOP%	DEP	TOP%	DEP	TOP%	DEP	TOP%	DEP	TOP%
<b>26,63</b>	<b>7</b>	2,86	<b>16</b>	16,51	<b>5</b>	28,73	<b>6</b>	1,74	<b>3</b>	87,60	<b>6</b>	82,15	<b>16</b>	2,61	<b>17</b>	0,48	<b>11</b>	0,00	<b>45</b>	0,51	<b>60</b>

## REPRODUTIVO

PRODUTO / CRIA				GENEPLUS		PMGZ			ANCP	
RGN	NASC.:	SEXO	PAI	IOGg	TOP%	iABCZ	DECA	P%	MGTe	TOP%
<b>GRID0516</b>	23/10/2025	<b>F</b>	<b>CONDUTOR DA S.NICE</b>	<b>31,87</b>	<b>1</b>	<b>29,89</b>	<b>1</b>	<b>0,5</b>	<b>28,88</b>	<b>4</b>

VENTRE / PREENHEZ				GENEPLUS		PMGZ			ANCP	
PAI DA PREENHEZ		PREV. DE PARTO		IOGg	TOP%	iABCZ	DECA	P%	MGTe	TOP%
<b>BOEMIO DA S.NICE</b>		<b>OUT - 2026</b>		<b>36,02</b>	<b>0,5</b>	<b>30,00</b>	<b>1</b>	<b>0,5</b>	<b>30,14</b>	<b>2</b>

IRMÃ DE 4 TORUOS DE CENTRAL: CARDEAL SN (SEMEX), COMANDER SN (GENEX), ARTIGO SN (ALTA), BASHIR SN (ALTA)

Fazenda Santa Nice

# C3471 DA S.NICE

RG: GRI C 3471 · NASC: 17/12/2021 · FÊMEA



HUNO DA MN

**RAÍ DA MN**

D3524 DA MN

**1009 DA SAF**

ABIL IZ

**FANFA DO IZ**

TAUANA DO IZ

REM VOKOLO

**B5372 FIV DA S.NICE**

RÉVOA FIV DA S.NICE

**C405 DA S.NICE**

SHERLOCK MAT.

**B5808 DA S.NICE**

JAMILE DA S.NICE

GENEPLUS		PD		P120		PS		GPD		IPP		HP/STAY		PES		AOL		EGS		MAR		DPN	
IQG	TOP%	DEP	TOP%	DEP	TOP%	DEP	TOP%	DEP	TOP%	DEP	TOP%	DEP	TOP%	DEP	TOP%	DEP	TOP%	DEP	TOP%	DEP	TOP%	DEP	TOP%
26,11	4	6,18	2	2,57	9	18,95	4	7,09	12	-10,50	10	70,12	2	0,91	20	0,90	39	0,60	18	-0,22	63	0,17	52

PMGZ			PD-EDg			PS-EDg			PM-EMg			IPPg			STAYg			PE-365g			AOLg			ACABg			MARg			PN-EDg		
iABCZ	DECA	P%	DEP	DECA	P%	DEP	DECA	P%	DEP	DECA	P%	DEP	DECA	P%	DEP	DECA	P%	DEP	DECA	P%	DEP	DECA	P%	DEP	DECA	P%	DEP	DECA	P%			
21,63	1	2	11,29	1	2	21,65	1	2	2,56	1	10	-23,43	1	4	52,39	1	4	0,70	2	12	2,26	1	10	2,26	1	5	0,25	4	-	0,26	7	-

ANCP		MP120		DP210		DP450		DPE365		D3P		DSTAY		DAOL		DACAB		DMAR		DPN	
MGTe	TOP%	DEP	TOP%	DEP	TOP%	DEP	TOP%	DEP	TOP%	DEP	TOP%	DEP	TOP%	DEP	TOP%	DEP	TOP%	DEP	TOP%	DEP	TOP%
20,65	18	1,85	33	13,11	12	17,65	25	0,97	16	78,04	42	86,21	9	1,96	24	0,28	19	0,04	27	0,37	50

## REPRODUTIVO

PRODUTO / CRIA				GENEPLUS		PMGZ			ANCP	
RGN	NASC.:	SEXO	PAI	IQGg	TOP%	iABCZ	DECA	P%	MGTe	TOP%
GRIC9446	28/08/2025	F	HERINGERMISSIL	24,85	5	24,68	1	1	21,02	17

VENTRE / PREENHEZ				GENEPLUS		PMGZ			ANCP	
PAI DA PREENHEZ		PREV. DE PARTO		IQGg	TOP(%)	iABCZ	DECA	P%	MGTe	TOP%
HERINGER MISSIL		SET - 2026		27,77	3	24,17	1	1	22,26	15

OPÇÃO DE SANGUE PARA ARMADOR

Fazenda Santa Nice

# C3653 DA S.NICE

RG: GRI C 3653 · NASC: 15/01/2022 · FÊMEA



REM AGORTAN

**REM ESPIÃO 007**

REM CONSTELAÇÃO

**COLISEU FIV DA S.NICE**

REM ARMADOR

**B6124 DA S.NICE**

B2802 DA S.NICE

GABINETE IZ

**BACKUP**

AMAGDALA

**B6335 FIV DA S.NICE**

BITELO DS

**CAMISA DA S.NICE**

ENCOSTA DA S.NICE

GENEPLUS		PD		P120		PS		GPD		IPP		HP/STAY		PES		AOL		EGS		MAR		DPN	
IQG	TOP%	DEP	TOP%	DEP	TOP%	DEP	TOP%	DEP	TOP%	DEP	TOP%	DEP	TOP%	DEP	TOP%	DEP	TOP%	DEP	TOP%	DEP	TOP%	DEP	TOP%
<b>24,98</b>	<b>5</b>	3,52	<b>17</b>	1,45	<b>26</b>	14,53	<b>12</b>	5,82	<b>19</b>	-21,83	<b>0,5</b>	67,59	<b>3</b>	1,71	<b>3</b>	1,99	<b>15</b>	0,38	<b>28</b>	0,85	<b>16</b>	0,17	<b>51</b>

PMGZ			PD-EDg			PS-EDg			PM-EMg			IPPg			STAYg			PE-365g			AOLg			ACABg			MARg			PN-EDg		
iABCZ	DECA	P%	DEP	DECA	P%	DEP	DECA	P%	DEP	DECA	P%	DEP	DECA	P%	DEP	DECA	P%	DEP	DECA	P%	DEP	DECA	P%	DEP	DECA	P%	DEP	DECA	P%			
<b>23,41</b>	<b>1</b>	<b>2</b>	7,59	<b>1</b>	<b>10</b>	16,20	<b>1</b>	<b>7</b>	2,35	<b>2</b>	<b>13</b>	-30,87	<b>1</b>	<b>1</b>	61,16	<b>1</b>	<b>0,5</b>	1,20	<b>1</b>	<b>2</b>	2,44	<b>1</b>	<b>8</b>	1,85	<b>1</b>	<b>8</b>	1,08	<b>2</b>	<b>13</b>	0,07	<b>5</b>	-

ANCP		MP120		DP210		DP450		DPE365		D3P		DSTAY		DAOL		DACAB		DMAR		DPN	
MGTe	TOP%	DEP	TOP%	DEP	TOP%	DEP	TOP%	DEP	TOP%	DEP	TOP%	DEP	TOP%	DEP	TOP%	DEP	TOP%	DEP	TOP%	DEP	TOP%
<b>27,75</b>	<b>5</b>	3,35	<b>11</b>	13,83	<b>10</b>	25,90	<b>9</b>	1,27	<b>9</b>	91,66	<b>2</b>	95,33	<b>0,5</b>	2,77	<b>15</b>	0,54	<b>9</b>	0,14	<b>6</b>	0,81	<b>80</b>

## REPRODUTIVO

PRODUTO / CRIA				GENEPLUS		PMGZ			ANCP	
RGN	NASC.:	SEXO	PAI	IQGg	TOP%	iABCZ	DECA	P%	MGTe	TOP%
<b>GRIC9406</b>	23/08/2025	<b>F</b>	<b>B7360 FIV DA S.NICE</b>	<b>31,09</b>	<b>2</b>	<b>30,05</b>	<b>1</b>	<b>0,5</b>	<b>27,44</b>	<b>6</b>

VENTRE / PREENHEZ				GENEPLUS		PMGZ			ANCP	
PAI DA PREENHEZ		PREV. DE PARTO		IQGg	TOP(%)	iABCZ	DECA	P%	MGTe	TOP%
<b>C5561 DA S.NICE</b>		<b>AGO - 2026</b>		<b>35,36</b>	<b>0,5</b>	<b>30,58</b>	<b>1</b>	<b>0,1</b>	<b>29,51</b>	<b>3</b>

IRMÃ DO TOURO ACENO DA S.NICE (ALTA) / FAMÍLIA DA CAMISA / SUA MÃE É IRMÃ PRÓPRIA DO B2887 DA S.NICE

Fazenda Santa Nice

# C4880 DA S.NICE

RG: GRI C 4880 · NASC: 17/11/2022 · FÊMEA



MARANHÃO BONSUCESSO

**RAM DA BELA**

NOEMA DA BELA

**MALAIIO DA S.NICE**

ATOL DA ELGE

**B8289 FIV DA S.NICE**

B6590 FIV DA S.NICE

BITELO DS

**ROMANO FIV DA S.NICE**

B3970 FIV DA S.NICE

**C1962 FIV DA S.NICE**

REM ESPIÃO 007

**B7880 FIV DA S.NICE**

B5788 DA S.NICE

GENEPLUS		PD		P120		PS		GPD		IPP		HP/STAY		PES		AOL		EGS		MAR		DPN	
IOG	TOP%	DEP	TOP%	DEP	TOP%	DEP	TOP%	DEP	TOP%	DEP	TOP%	DEP	TOP%	DEP	TOP%	DEP	TOP%	DEP	TOP%	DEP	TOP%	DEP	TOP%
<b>28,35</b>	<b>3</b>	2,56	<b>29</b>	0,43	<b>49</b>	13,45	<b>15</b>	5,29	<b>23</b>	-16,30	<b>2</b>	78,89	<b>05</b>	0,91	<b>20</b>	1,34	<b>28</b>	1,20	<b>3</b>	1,96	<b>1</b>	-0,34	<b>6</b>

PMGZ			PD-EDg			PS-EDg			PM-EMg			IPPg			STAYg			PE-365g			AOLg			ACABg			MARg			PN-EDg		
iABCZ	DECA	P%	DEP	DECA	P%	DEP	DECA	P%	DEP	DECA	P%	DEP	DECA	P%	DEP	DECA	P%	DEP	DECA	P%	DEP	DECA	P%	DEP	DECA	P%	DEP	DECA	P%			
<b>26,24</b>	<b>1</b>	<b>0,5</b>	8,65	<b>1</b>	<b>6</b>	21,78	<b>1</b>	<b>2</b>	0,84	<b>4</b>	-	-30,33	<b>1</b>	<b>1</b>	67,89	<b>1</b>	<b>0,1</b>	0,85	<b>1</b>	<b>7</b>	1,87	<b>2</b>	<b>16</b>	3,25	<b>1</b>	<b>1</b>	2,25	<b>1</b>	<b>1</b>	-0,54	<b>1</b>	<b>3</b>

ANCP		MP120		DP210		DP450		DPE365		D3P		DSTAY		DAOL		DACAB		DMAR		DPN	
MGTe	TOP%	DEP	TOP%	DEP	TOP%	DEP	TOP%	DEP	TOP%	DEP	TOP%	DEP	TOP%	DEP	TOP%	DEP	TOP%	DEP	TOP%	DEP	TOP%
<b>27,12</b>	<b>6</b>	2,16	<b>27</b>	14,64	<b>8</b>	28,86	<b>6</b>	1,05	<b>14</b>	86,06	<b>10</b>	94,63	<b>1</b>	3,34	<b>11</b>	0,60	<b>8</b>	0,10	<b>12</b>	-0,29	<b>9</b>

## REPRODUTIVO

PRODUTO / CRIA				GENEPLUS		PMGZ			ANCP	
RGN	NASC.:	SEXO	PAI	IOGg	TOP%	iABCZ	DECA	P%	MGTe	TOP%
<b>GRIC9693</b>	06/09/2025	<b>M</b>	<b>LEGEND FIV DA XARAES</b>	41,12	<b>0,1</b>	34,67	<b>1</b>	<b>0,1</b>	31,75	<b>1</b>

VENTRE / PREENHEZ				GENEPLUS		PMGZ			ANCP	
PAI DA PREENHEZ		PREV. DE PARTO		IOGg	TOP(%)	iABCZ	DECA	P%	MGTe	TOP%
<b>AFLUENTE DA S.NICE</b>		<b>AGO - 2026</b>		31,58	<b>2</b>	26,80	<b>1</b>	<b>0,5</b>	28,60	<b>4</b>

FAMÍLIA DA LAURA DA S.NICE

Fazenda Santa Nice

# C5948 DA S.NICE

RG: GRI C 5948 · NASC: 22/09/2023 · FÊMEA



REM ESPIÃO 007

**REM GALO GEN.ADT**

REM ESTANHADA

**REM JATO GEN.ADT**

REM CABALLERO

**REM GELEIVA**

REM CRAVINA FIV

GANGES COL.

**JATA MAGNUM**

JATA GARIMPEIRA

**C3026 DA S.NICE**

B5281 FIV DA S.NICE

**B8298 DA S.NICE**

B5589 DA S.NICE

GENEPLUS		PD		P120		PS		GPD		IPP		HP/STAY		PES		AOL		EGS		MAR		DPN	
IQG	TOP%	DEP	TOP%	DEP	TOP%	DEP	TOP%	DEP	TOP%	DEP	TOP%	DEP	TOP%	DEP	TOP%	DEP	TOP%	DEP	TOP%	DEP	TOP%	DEP	TOP%
<b>33,62</b>	<b>1</b>	5,51	<b>4</b>	2,88	<b>7</b>	19,82	<b>4</b>	10,00	<b>4</b>	-3,63	<b>38</b>	64,58	<b>6</b>	1,42	<b>6</b>	4,91	<b>0,1</b>	1,85	<b>0,5</b>	3,02	<b>0,1</b>	0,40	<b>78</b>

PMGZ			PD-EDg			PS-EDg			PM-EMg			IPPg			STAYg			PE-365g			AOLg			ACABg			MARg			PN-EDg		
iABCZ	DECA	P%	DEP	DECA	P%	DEP	DECA	P%	DEP	DECA	P%	DEP	DECA	P%	DEP	DECA	P%	DEP	DECA	P%	DEP	DECA	P%	DEP	DECA	P%	DEP	DECA	P%			
<b>25,31</b>	<b>1</b>	<b>1</b>	11,00	<b>1</b>	<b>2</b>	21,74	<b>1</b>	<b>2</b>	3,69	<b>1</b>	<b>3</b>	-15,14	<b>2</b>	<b>14</b>	54,84	<b>1</b>	<b>3</b>	0,94	<b>1</b>	<b>5</b>	4,39	<b>1</b>	<b>0,5</b>	4,73	<b>1</b>	<b>0,1</b>	3,43	<b>1</b>	<b>0,1</b>	0,24	<b>7</b>	-

ANCP		MP120		DP210		DP450		DPE365		D3P		DSTAY		DAOL		DACAB		DMAR		DPN	
MGTe	TOP%	DEP	TOP%	DEP	TOP%	DEP	TOP%	DEP	TOP%	DEP	TOP%	DEP	TOP%	DEP	TOP%	DEP	TOP%	DEP	TOP%	DEP	TOP%
<b>30,89</b>	<b>1</b>	4,62	<b>4</b>	13,64	<b>10</b>	31,73	<b>3</b>	1,18	<b>11</b>	84,44	<b>15</b>	85,22	<b>11</b>	5,71	<b>1</b>	1,40	<b>1</b>	0,30	<b>0,5</b>	0,51	<b>60</b>

## REPRODUTIVO

PRODUTO / CRIA				GENEPLUS		PMGZ			ANCP	
RGN	NASC.:	SEXO	PAI	IQGg	TOP%	iABCZ	DECA	P%	MGTe	TOP%
<b>GRID0212</b>	03/10/2025	<b>M</b>	<b>B7360 FIV DA S.NICE</b>	<b>32,86</b>	<b>1</b>	<b>29,29</b>	<b>1</b>	<b>0,5</b>	<b>29,01</b>	<b>3</b>

VENTRE / PRENHEZ				GENEPLUS		PMGZ			ANCP	
PAI DA PRENHEZ		PREV. DE PARTO		IQGg	TOP(%)	iABCZ	DECA	P%	MGTe	TOP%
<b>B7360 FIV DA S.NICE</b>		<b>OUT - 2026</b>		<b>35,47</b>	<b>0,5</b>	<b>27,72</b>	<b>1</b>	<b>0,5</b>	<b>29,01</b>	<b>3</b>

OPÇÃO DE SANGUE PARA ARMADOR / FAMÍLIA DA DHANA DA S.NICE

Fazenda Santa Nice

# C6874 DA S.NICE

RG: GRI C 6874 · NASC: 05/12/2023 · FÊMEA



REM AGORTAN

**REM ESPIÃO 007**

REM CONSTELAÇÃO

**REM HERMOSO FIV GEN.ADT**

BACKUP

**REM VOTUPORANGA**

REM RALI

BITELO DS

**B3965 FIV DA S.NICE**

LIDELA DA S.NICE

**B6734 DA S.NICE**

BADU DA S.NICE

**B3974 DA S.NICE**

INDIRA FIV DA S.NICE

GENEPLUS		PD		P120		PS		GPD		IPP		HP/STAY		PES		AOL		EGS		MAR		DPN	
IOG	TOP%	DEP	TOP%	DEP	TOP%	DEP	TOP%	DEP	TOP%	DEP	TOP%	DEP	TOP%	DEP	TOP%	DEP	TOP%	DEP	TOP%	DEP	TOP%	DEP	TOP%
<b>35,80</b>	<b>0,5</b>	5,55	<b>4</b>	3,60	<b>3</b>	19,73	<b>4</b>	11,58	<b>2</b>	-5,21	<b>30</b>	69,33	<b>3</b>	1,23	<b>10</b>	2,76	<b>6</b>	2,47	<b>0,1</b>	3,38	<b>0,1</b>	0,15	<b>49</b>

PMGZ			PD-EDg			PS-EDg			PM-EMg			IPPg			STAYg			PE-365g			AOLg			ACABg			MARg			PN-EDg		
iABCZ	DECA	P%	DEP	DECA	P%	DEP	DECA	P%	DEP	DECA	P%	DEP	DECA	P%	DEP	DECA	P%	DEP	DECA	P%	DEP	DECA	P%	DEP	DECA	P%	DEP	DECA	P%			
<b>23,13</b>	<b>1</b>	<b>2</b>	9,24	<b>1</b>	<b>5</b>	22,84	<b>1</b>	<b>2</b>	3,1	<b>1</b>	<b>6</b>	-13,42	<b>2</b>	<b>18</b>	49,85	<b>1</b>	<b>7</b>	1,03	<b>1</b>	<b>3</b>	3,36	<b>1</b>	<b>3</b>	7,35	<b>1</b>	<b>0,1</b>	3,33	<b>1</b>	<b>0,1</b>	0,07	<b>5</b>	-

ANCP		MP120		DP210		DP450		DPE365		D3P		DSTAY		DAOL		DACAB		DMAR		DPN	
MGTe	TOP%	DEP	TOP%	DEP	TOP%	DEP	TOP%	DEP	TOP%	DEP	TOP%	DEP	TOP%	DEP	TOP%	DEP	TOP%	DEP	TOP%	DEP	TOP%
<b>21,71</b>	<b>16</b>	3,26	<b>12</b>	9,86	<b>22</b>	21,47	<b>16</b>	1,17	<b>11</b>	75,78	<b>52</b>	73,24	<b>33</b>	2,20	<b>21</b>	2,17	<b>0,5</b>	0,31	<b>0,5</b>	0,03	<b>25</b>

## REPRODUTIVO

PRODUTO / CRIA				GENEPLUS		PMGZ			ANCP	
RGN	NASC.:	SEXO	PAI	IOGg	TOP%	iABCZ	DECA	P%	MGTe	TOP%
<b>GRIC9850</b>	17/09/2025	<b>F</b>	<b>AIB A921JL DA BAMA</b>	<b>37,54</b>	<b>0,5</b>	<b>24,7</b>	<b>1</b>	<b>0,1</b>	<b>16,32</b>	<b>28</b>

VENTRE / PREENHEZ				GENEPLUS		PMGZ			ANCP	
PAI DA PREENHEZ		PREV. DE PARTO		IOGg	TOP(%)	iABCZ	DECA	P%	MGTe	TOP%
<b>MOSAICO DA S.NICE</b>		<b>JAN - 2027</b>		<b>38,95</b>	<b>0,5</b>	<b>27,65</b>	<b>1</b>	<b>0,5</b>	<b>26,20</b>	<b>8</b>

Fazenda Santa Nice

# C6259 DA S.NICE

RG: GRI C 6259 · NASC: 24/10/2023 · FÊMEA



REM ESPIÃO 007

## REM GARANTIDO GEN.ADT

REM DHISTINTA

## EFETIVO DA S.NICE

QUARK COL.

## MONANGE FIV DA PACAEMBU

IARUBA FIV BONSUCESSO

REM SAGRES

## REM CARTHAGO

REM UMA BOA

## C903 FIV DA S.NICE

B4738 DA S.NICE

## B8267 FIV DA S.NICE

B6026 FIV DA S.NICE

GENEPLUS		PD		P120		PS		GPD		IPP		HP/STAY		PES		AOL		EGS		MAR		DPN	
IOG	TOP%	DEP	TOP%	DEP	TOP%	DEP	TOP%	DEP	TOP%	DEP	TOP%	DEP	TOP%	DEP	TOP%	DEP	TOP%	DEP	TOP%	DEP	TOP%	DEP	TOP%
<b>25,83</b>	<b>4</b>	7,72	<b>0,5</b>	2,86	<b>7</b>	24,05	<b>1</b>	8,74	<b>6</b>	4,93	<b>81</b>	59,75	<b>12</b>	1,25	<b>9</b>	1,53	<b>24</b>	0,57	<b>19</b>	-0,64	<b>80</b>	0,62	<b>93</b>

PMGZ			PD-EDg			PS-EDg			PM-EMg			IPPg			STAYg			PE-365g			AOLg			ACABg			MARg			PN-EDg		
iABCZ	DECA	P%	DEP	DECA	P%	DEP	DECA	P%	DEP	DECA	P%	DEP	DECA	P%	DEP	DECA	P%	DEP	DECA	P%	DEP	DECA	P%	DEP	DECA	P%	DEP	DECA	P%			
<b>20,78</b>	<b>1</b>	<b>3</b>	14,88	<b>1</b>	<b>0,5</b>	22,75	<b>1</b>	<b>2</b>	3,71	<b>1</b>	<b>3</b>	-19,37	<b>1</b>	<b>8</b>	43,19	<b>3</b>	-	1,03	<b>1</b>	<b>3</b>	1,98	<b>2</b>	<b>14</b>	2,07	<b>1</b>	<b>6</b>	-0,54	<b>8</b>	-	0,88	<b>10</b>	-

ANCP		MP120		DP210		DP450		DPE365		D3P		DSTAY		DAOL		DACAB		DMAR		DPN	
MGTe	TOP%	DEP	TOP%	DEP	TOP%	DEP	TOP%	DEP	TOP%	DEP	TOP%	DEP	TOP%	DEP	TOP%	DEP	TOP%	DEP	TOP%	DEP	TOP%
<b>27,40</b>	<b>6</b>	3,46	<b>10</b>	16,93	<b>4</b>	26,45	<b>9</b>	1,71	<b>3</b>	85,75	<b>11</b>	85,40	<b>11</b>	3,19	<b>12</b>	0,26	<b>20</b>	0,11	<b>10</b>	1,03	<b>90</b>

## REPRODUTIVO

PRODUTO / CRIA				GENEPLUS		PMGZ			ANCP	
RGN	NASC.:	SEXO	PAI	IOGg	TOP%	iABCZ	DECA	P%	MGTe	TOP%
GRID0440	19/10/2025	F	BASALTODA S.NICE	34,8	0,5	26,16	1	0,5	27,78	5

VENTRE / PREENHEZ				GENEPLUS		PMGZ			ANCP	
PAI DA PREENHEZ		PREV. DE PARTO		IOGg	TOP(%)	iABCZ	DECA	P%	MGTe	TOP%
MOAICO DA S.NICE		JAN - 2027		33,96	1	26,47	1	0,5	29,04	3

FAMÍLIA DA RÉVOA DA S.NICE

Fazenda Santa Nice

# C5850 DA S.NICE

RG: GRI C 5850 · NASC: 16/09/2023 · FÊMEA



CORONEL DA MN

**D7117 DA MN**

C9643 DA MN

**C1318 FIV DA S.NICE**

REM ESPIÃO 007

**B7948 DA S.NICE**

B5993 FIV DA S.NICE

REM CABALLERO

**MIRANTE DA S.NICE**

B4474 DA S.NICE

**C2245 FIV DA S.NICE**

BITELO DS

**RÉVOA FIV DA S.NICE**

MYRELA DA S.NICE

GENEPLUS		PD		P120		PS		GPD		IPP		HP/STAY		PES		AOL		EGS		MAR		DPN	
IQG	TOP%	DEP	TOP%	DEP	TOP%	DEP	TOP%	DEP	TOP%	DEP	TOP%	DEP	TOP%	DEP	TOP%	DEP	TOP%	DEP	TOP%	DEP	TOP%	DEP	TOP%
<b>23,31</b>	<b>6</b>	4,14	<b>11</b>	1,93	<b>17</b>	11,39	<b>21</b>	3,27	<b>39</b>	6,05	<b>85</b>	64,74	<b>6</b>	1,76	<b>2</b>	3,77	<b>2</b>	0,65	<b>16</b>	2,44	<b>0,5</b>	0,25	<b>61</b>

PMGZ			PD-EDg			PS-EDg			PM-EMg			IPPg			STAYg			PE-365g			AOLg			ACABg			MARg			PN-EDg		
iABCZ	DECA	P%	DEP	DECA	P%	DEP	DECA	P%	DEP	DECA	P%	DEP	DECA	P%	DEP	DECA	P%	DEP	DECA	P%	DEP	DECA	P%	DEP	DECA	P%	DEP	DECA	P%			
<b>23,36</b>	<b>1</b>	<b>2</b>	9,22	<b>1</b>	<b>5</b>	17,90	<b>1</b>	<b>5</b>	1,88	<b>2</b>	<b>19</b>	-10,53	<b>3</b>	-	58,45	<b>1</b>	<b>1</b>	2,08	<b>1</b>	<b>0,1</b>	4,80	<b>1</b>	<b>0,5</b>	1,74	<b>1</b>	<b>10</b>	2,65	<b>1</b>	<b>0,5</b>	0,39	<b>8</b>	-

ANCP		MP120		DP210		DP450		DPE365		D3P		DSTAY		DAOL		DACAB		DMAR		DPN	
MGTe	TOP%	DEP	TOP%	DEP	TOP%	DEP	TOP%	DEP	TOP%	DEP	TOP%	DEP	TOP%	DEP	TOP%	DEP	TOP%	DEP	TOP%	DEP	TOP%
<b>26,14</b>	<b>8</b>	3,27	<b>12</b>	13,30	<b>11</b>	21,87	<b>16</b>	1,73	<b>3</b>	84,51	<b>14</b>	87,58	<b>7</b>	4,18	<b>6</b>	0,33	<b>16</b>	0,25	<b>1</b>	1,03	<b>90</b>

## REPRODUTIVO

PRODUTO / CRIA				GENEPLUS		PMGZ			ANCP	
RGN	NASC.:	SEXO	PAI	IQGg	TOP%	iABCZ	DECA	P%	MGTe	TOP%
<b>GRIC9848</b>	17/09/2025	<b>M</b>	<b>JAMBUFIV DA GAROUPA</b>	<b>35,83</b>	<b>0,5</b>	<b>27,84</b>	<b>1</b>	<b>0,5</b>	<b>29,17</b>	<b>3</b>

VENTRE / PREENHEZ				GENEPLUS		PMGZ			ANCP	
PAI DA PREENHEZ		PREV. DE PARTO		IQGg	TOP(%)	iABCZ	DECA	P%	MGTe	TOP%
<b>ORIGINAL KATISPERA</b>		<b>AGO - 2026</b>		<b>31,95</b>	<b>1</b>	<b>28,37</b>	<b>1</b>	<b>0,5</b>	<b>28,30</b>	<b>4</b>

FAMÍLIA DA RÉVOA DA S.NICE

Fazenda Santa Nice

# C5892 DA S.NICE

RG: GRI C 5892 · NASC.: 20/09/2023 · FÊMEA



REM RICKET

**REM DANUT**

REM PÁPRICA

**LÓTUS FIV KATISPERA**

REM USP

**05 FIV LA KATISPERA**

8681 KATISPERA

REM CABALLERO

**MIRANTE DA S.NICE**

B4474 DA S.NICE

**C2246 FIV DA S.NICE**

REM ARMADOR

**B9160 FIV DA S.NICE**

B6259 FIV DA S.NICE

GENEPLUS		PD		P120		PS		GPD		IPP		HP/STAY		PES		AOL		EGS		MAR		DPN	
IQG	TOP%	DEP	TOP%	DEP	TOP%	DEP	TOP%	DEP	TOP%	DEP	TOP%	DEP	TOP%	DEP	TOP%	DEP	TOP%	DEP	TOP%	DEP	TOP%	DEP	TOP%
<b>34,39</b>	<b>1</b>	7,44	<b>0,5</b>	3,44	<b>4</b>	27,02	<b>0,5</b>	12,45	<b>1</b>	-8,54	<b>16</b>	74,88	<b>1</b>	1,41	<b>6</b>	2,65	<b>7</b>	-0,24	<b>68</b>	0,71	<b>21</b>	0,27	<b>64</b>

PMGZ			PD-EDg			PS-EDg			PM-EMg			IPPg			STAYg			PE-365g			AOLg			ACABg			MARg			PN-EDg		
iABCZ	DECA	P%	DEP	DECA	P%	DEP	DECA	P%	DEP	DECA	P%	DEP	DECA	P%	DEP	DECA	P%	DEP	DECA	P%	DEP	DECA	P%	DEP	DECA	P%	DEP	DECA	P%			
<b>31,19</b>	<b>1</b>	<b>0,1</b>	15,01	<b>1</b>	<b>0,5</b>	31,42	<b>1</b>	<b>0,1</b>	3,98	<b>1</b>	<b>2</b>	-27,37	<b>1</b>	<b>2</b>	64,08	<b>1</b>	<b>0,5</b>	1,08	<b>1</b>	<b>3</b>	3,57	<b>1</b>	<b>2</b>	0,93	<b>3</b>	-	0,81	<b>2</b>	<b>20</b>	0,14	<b>6</b>	-

ANCP		MP120		DP210		DP450		DPE365		D3P		DSTAY		DAOL		DACAB		DMAR		DPN	
MGTe	TOP%	DEP	TOP%	DEP	TOP%	DEP	TOP%	DEP	TOP%	DEP	TOP%	DEP	TOP%	DEP	TOP%	DEP	TOP%	DEP	TOP%	DEP	TOP%
<b>30,85</b>	<b>2</b>	4,24	<b>6</b>	18,50	<b>3</b>	35,01	<b>2</b>	1,22	<b>10</b>	81,12	<b>28</b>	90,01	<b>4</b>	3,79	<b>8</b>	0,63	<b>7</b>	0,14	<b>6</b>	0,35	<b>48</b>

## REPRODUTIVO

PRODUTO / CRIA				GENEPLUS		PMGZ			ANCP	
RGN	NASC.:	SEXO	PAI	IQGg	TOP%	iABCZ	DECA	P%	MGTe	TOP%
<b>GRIC9772</b>	10/09/2025	<b>F</b>	<b>VALET AZUL 1256</b>	<b>36,73</b>	<b>0,5</b>	<b>32,35</b>	<b>1</b>	<b>0,1</b>	-	-

VENTRE / PREENHEZ				GENEPLUS		PMGZ			ANCP	
PAI DA PREENHEZ		PREV. DE PARTO		IQGg	TOP(%)	iABCZ	DECA	P%	MGTe	TOP%
<b>1061 DA SAF</b>		<b>AGO - 2026</b>		<b>30,38</b>	<b>2</b>	<b>24,88</b>	<b>1</b>	<b>1</b>	<b>24,80</b>	<b>10</b>

SUA MÃE É IRMÃ PRÓPRIA DO AGENTE DA S.NICE (ABS)

Fazenda Santa Nice

# C5635 DA S.NICE

RG: GRI C 5635 · NASC: 29/08/2023 · FÊMEA



REM AGORTAN

**REM ESPIÃO 007**

REM CONSTELAÇÃO

**DIPLOMATA DA AGRONOVA**

REM ARMADOR

**BATOM DA AGRONOVA**

REM COGITAR

ENCARTE DS

**BITELO DS**

DÁCIA DS

**FOLIA DA S.NICE**

FAJARDO DA GB

**POTÊNCIA DA S.NICE**

CANTORIA DA S.NICE

GENEPLUS		PD		P120		PS		GPD		IPP		HP/STAY		PES		AOL		EGS		MAR		DPN	
IQG	TOP%	DEP	TOP%	DEP	TOP%	DEP	TOP%	DEP	TOP%	DEP	TOP%	DEP	TOP%	DEP	TOP%	DEP	TOP%	DEP	TOP%	DEP	TOP%	DEP	TOP%
<b>24,97</b>	<b>5</b>	3,52	<b>17</b>	-0,31	<b>66</b>	18,99	<b>4</b>	6,31	<b>16</b>	-10,66	<b>10</b>	69,16	<b>3</b>	1,52	<b>5</b>	3,28	<b>3</b>	0,05	<b>49</b>	-0,57	<b>78</b>	0,52	<b>87</b>

PMGZ			PD-EDg			PS-EDg			PM-EMg			IPPg			STAYg			PE-365g			AOLg			ACABg			MARg			PN-EDg		
iABCZ	DECA	P%	DEP	DECA	P%	DEP	DECA	P%	DEP	DECA	P%	DEP	DECA	P%	DEP	DECA	P%	DEP	DECA	P%	DEP	DECA	P%	DEP	DECA	P%	DEP	DECA	P%			
<b>22,98</b>	<b>1</b>	<b>2</b>	12,45	<b>1</b>	<b>1</b>	21,89	<b>1</b>	<b>2</b>	0,06	<b>6</b>	-	-15,71	<b>2</b>	<b>13</b>	60,28	<b>1</b>	<b>0,5</b>	1,18	<b>1</b>	<b>2</b>	4,01	<b>1</b>	<b>1</b>	0,25	<b>5</b>	-	-0,47	<b>7</b>	-	0,86	<b>10</b>	-

ANCP		MP120		DP210		DP450		DPE365		D3P		DSTAY		DAOL		DACAB		DMAR		DPN	
MGTe	TOP%	DEP	TOP%	DEP	TOP%	DEP	TOP%	DEP	TOP%	DEP	TOP%	DEP	TOP%	DEP	TOP%	DEP	TOP%	DEP	TOP%	DEP	TOP%
<b>23,93</b>	<b>12</b>	2,26	<b>25</b>	12,87	<b>12</b>	24,37	<b>11</b>	1,33	<b>8</b>	79,34	<b>36</b>	81,07	<b>18</b>	3,79	<b>8</b>	0,85	<b>4</b>	0,09	<b>14</b>	1,28	<b>96</b>

## REPRODUTIVO

PRODUTO / CRIA				GENEPLUS		PMGZ			ANCP	
RGN	NASC.:	SEXO	PAI	IQGg	TOP%	iABCZ	DECA	P%	MGTe	TOP%
<b>GRIC9780</b>	11/09/2025	<b>F</b>	<b>MAGODA S.NICE</b>	<b>29,34</b>	<b>2</b>	<b>25,43</b>	<b>1</b>	<b>1</b>	<b>24,93</b>	<b>10</b>

VENTRE / PREENHEZ				GENEPLUS		PMGZ			ANCP	
PAI DA PREENHEZ		PREV. DE PARTO		IQGg	TOP(%)	iABCZ	DECA	P%	MGTe	TOP%
<b>BAIANO DA S.NICE</b>		<b>DEZ - 2026</b>		<b>28,51</b>	<b>3</b>	<b>22,30</b>	<b>1</b>	<b>2</b>	<b>22,39</b>	<b>14</b>

FAMÍLIA DA POTENCIA DA S.NICE

Fazenda Santa Nice

# C3645 DA S.NICE

RG: GRI C 3645 · NASC: 12/01/2022 · FÊMEA



REM TORIXORÉU

**REM ARMADOR**

REM RONDA

**B6777 DA S.NICE**

QUARK COL.

**AGUITTA DA S.NICE**

XENA DA S.NICE

BACKUP

**B2887 DA S.NICE**

CAMISA DA S.NICE

**B6444 DA S.NICE**

RAMBO DA MN

**B3952 FIV DA S.NICE**

PROTEÍNA DA S.NICE

GENEPLUS		PD		P120		PS		GPD		IPP		HP/STAY		PES		AOL		EGS		MAR		DPN	
IQG	TOP%	DEP	TOP%	DEP	TOP%	DEP	TOP%	DEP	TOP%	DEP	TOP%	DEP	TOP%	DEP	TOP%	DEP	TOP%	DEP	TOP%	DEP	TOP%	DEP	TOP%
<b>27,79</b>	<b>3</b>	4,32	<b>10</b>	3,32	<b>4</b>	8,91	<b>31</b>	3,81	<b>34</b>	0,07	<b>58</b>	68,20	<b>3</b>	1,81	<b>2</b>	2,63	<b>7</b>	0,80	<b>10</b>	0,89	<b>15</b>	-0,34	<b>6</b>

PMGZ			PD-EDg			PS-EDg			PM-EMg			IPPg			STAYg			PE-365g			AOLg			ACABg			MARg			PN-EDg		
iABCZ	DECA	P%	DEP	DECA	P%	DEP	DECA	P%	DEP	DECA	P%	DEP	DECA	P%	DEP	DECA	P%	DEP	DECA	P%	DEP	DECA	P%	DEP	DECA	P%	DEP	DECA	P%			
<b>22,85</b>	<b>1</b>	<b>2</b>	4,78	<b>3</b>	-	12,14	<b>2</b>	<b>16</b>	4,95	<b>1</b>	<b>0,5</b>	-19,2	<b>1</b>	<b>8</b>	61,91	<b>1</b>	<b>0,5</b>	1,00	<b>1</b>	<b>4</b>	2,84	<b>1</b>	<b>5</b>	2,65	<b>1</b>	<b>3</b>	0,91	<b>2</b>	<b>17</b>	-0,72	<b>1</b>	<b>1</b>

ANCP		MP120		DP210		DP450		DPE365		D3P		DSTAY		DAOL		DACAB		DMAR		DPN	
MGTe	TOP%	DEP	TOP%	DEP	TOP%	DEP	TOP%	DEP	TOP%	DEP	TOP%	DEP	TOP%	DEP	TOP%	DEP	TOP%	DEP	TOP%	DEP	TOP%
<b>25,08</b>	<b>10</b>	4,02	<b>7</b>	10,46	<b>20</b>	21,16	<b>17</b>	1,27	<b>9</b>	85,82	<b>10</b>	91,50	<b>3</b>	2,80	<b>15</b>	0,54	<b>9</b>	0,08	<b>16</b>	-0,09	<b>17</b>

## REPRODUTIVO

VENTRE / PRENHEZ				GENEPLUS		PMGZ			ANCP			
PAI DA PRENHEZ				PREV. DE PARTO		IQGg	TOP(%)	iABCZ	DECA	P%	MGTe	TOP%
<b>ACARI DA S.NICE</b>				<b>SET - 2026</b>		<b>35,82</b>	<b>0,5</b>	<b>26,54</b>	<b>1</b>	<b>0,5</b>	<b>30,36</b>	<b>2</b>

Média de oócitos: 32

IRMÃ MATERNA DO CARBONO DA S.NICE (ALTA)

Fazenda Santa Nice

# C3007 DA S.NICE

RG: GRI C 3007 · NASC: 04/11/2021 · FÊMEA



REM AGORTAN

**REM ESPIÃO 007**

REM CONSTELAÇÃO

**B8798 DA S.NICE**

BACKUP

**B2873 DA S.NICE**

PASSADA DA S.NICE

REM USP

**OPERÁRIO COL.**

FIELDADA COL.

**B9745 DA S.NICE**

REM ARMADOR

**B7367 FIV DA S.NICE**

ELBIA DA STA ROSA

GENEPLUS		PD		P120		PS		GPD		IPP		HP/STAY		PES		AOL		EGS		MAR		DPN	
IQG	TOP%	DEP	TOP%	DEP	TOP%	DEP	TOP%	DEP	TOP%	DEP	TOP%	DEP	TOP%	DEP	TOP%	DEP	TOP%	DEP	TOP%	DEP	TOP%	DEP	TOP%
<b>36,23</b>	<b>0,5</b>	4,57	<b>8</b>	-0,14	<b>62</b>	29,26	<b>0,5</b>	13,43	<b>0,5</b>	-15,21	<b>3</b>	74,98	<b>1</b>	2,35	<b>0,5</b>	3,89	<b>1</b>	1,95	<b>0,1</b>	3,70	<b>0,1</b>	1,09	<b>99</b>

PMGZ			PD-EDg			PS-EDg			PM-EMg			IPPg			STAYg			PE-365g			AOLg			ACABg			MARg			PN-EDg		
iABCZ	DECA	P%	DEP	DECA	P%	DEP	DECA	P%	DEP	DECA	P%	DEP	DECA	P%	DEP	DECA	P%	DEP	DECA	P%	DEP	DECA	P%	DEP	DECA	P%	DEP	DECA	P%			
<b>31,48</b>	<b>1</b>	<b>0,1</b>	14,39	<b>1</b>	<b>0,5</b>	29,50	<b>1</b>	<b>0,1</b>	0,28	<b>6</b>	-	-34,04	<b>1</b>	<b>0,5</b>	66,53	<b>1</b>	<b>0,1</b>	1,31	<b>1</b>	<b>1</b>	4,15	<b>1</b>	<b>0,5</b>	4,15	<b>1</b>	<b>0,1</b>	3,78	<b>1</b>	<b>0,1</b>	1,00	<b>10</b>	-

ANCP		MP120		DP210		DP450		DPE365		D3P		DSTAY		DAOL		DACAB		DMAR		DPN	
MGTe	TOP%	DEP	TOP%	DEP	TOP%	DEP	TOP%	DEP	TOP%	DEP	TOP%	DEP	TOP%	DEP	TOP%	DEP	TOP%	DEP	TOP%	DEP	TOP%
<b>32,10</b>	<b>0,5</b>	3,15	<b>13</b>	18,01	<b>3</b>	31,06	<b>4</b>	1,59	<b>4</b>	90,53	<b>2</b>	93,50	<b>1</b>	5,18	<b>2</b>	0,76	<b>5</b>	0,37	<b>0,5</b>	1,37	<b>97</b>

## REPRODUTIVO

VENTRE / PRENHEZ				GENEPLUS		PMGZ			ANCP			
PAI DA PRENHEZ				PREV. DE PARTO		IQGg	TOP(%)	iABCZ	DECA	P%	MGTe	TOP%
MAGO DA S.NICE				SET - 2026		41,88	<b>0,1</b>	32,64	<b>1</b>	<b>0,1</b>	29,87	<b>2</b>

**Média de oócitos: 18**

IRMÃ PRÓPRIA DO NEPAL DA S.NICE (ALTA) E  
IRMÃ MATERNA DO CENTEIO DA S.NICE (ALTA)

Fazenda Santa Nice

# C286 FIV DA S.NICE

RG: GRI C 286 · NASC.: 01/12/2019 · FÊMEA



REM RICKET

**REM UPONIC**

REM SAROMA

**REM CALDONEGRO**

PROVADOR IZ

**REM SABEEHAH**

REM OGMAR TE

REM TORIXORÉU

**REM ARMADOR**

REM RONDA

**B7559 FIV DA S.NICE**

BITELO DS

**RÉVOA FIV DA S.NICE**

MYRELA DA S.NICE

GENEPLUS		PD		P120		PS		GPD		IPP		HP/STAY		PES		AOL		EGS		MAR		DPN	
IQG	TOP%	DEP	TOP%	DEP	TOP%	DEP	TOP%	DEP	TOP%	DEP	TOP%	DEP	TOP%	DEP	TOP%	DEP	TOP%	DEP	TOP%	DEP	TOP%	DEP	TOP%
<b>40,86</b>	<b>0,1</b>	9,28	<b>0,1</b>	6,07	<b>0,1</b>	24,87	<b>1</b>	12,78	<b>1</b>	-9,15	<b>14</b>	72,22	<b>2</b>	2,04	<b>1</b>	1,15	<b>33</b>	3,17	<b>0,1</b>	1,42	<b>5</b>	-0,03	<b>28</b>

PMGZ			PD-EDg			PS-EDg			PM-EMg			IPPg			STAYg			PE-365g			AOLg			ACABg			MARg			PN-EDg		
iABCZ	DECA	P%	DEP	DECA	P%	DEP	DECA	P%	DEP	DECA	P%	DEP	DECA	P%	DEP	DECA	P%	DEP	DECA	P%	DEP	DECA	P%	DEP	DECA	P%	DEP	DECA	P%			
<b>32,26</b>	<b>1</b>	<b>0,1</b>	10,13	<b>1</b>	<b>3</b>	24,16	<b>1</b>	<b>1</b>	6,98	<b>1</b>	<b>0,1</b>	-31,49	<b>1</b>	<b>1</b>	63,97	<b>1</b>	<b>0,5</b>	1,60	<b>1</b>	<b>0,1</b>	1,63	<b>2</b>	<b>20</b>	6,54	<b>1</b>	<b>0,1</b>	1,91	<b>1</b>	<b>3</b>	-0,39	<b>1</b>	<b>7</b>

ANCP		MP120		DP210		DP450		DPE365		D3P		DSTAY		DAOL		DACAB		DMAR		DPN	
MGTe	TOP%	DEP	TOP%	DEP	TOP%	DEP	TOP%	DEP	TOP%	DEP	TOP%	DEP	TOP%	DEP	TOP%	DEP	TOP%	DEP	TOP%	DEP	TOP%
<b>28,91</b>	<b>4</b>	5,27	<b>2</b>	17,43	<b>4</b>	27,65	<b>7</b>	1,82	<b>3</b>	83,75	<b>17</b>	82,25	<b>16</b>	2,15	<b>22</b>	1,11	<b>2</b>	0,15	<b>5</b>	0,39	<b>51</b>

## REPRODUTIVO

VENTRE / PRENHEZ				GENEPLUS		PMGZ			ANCP			
PAI DA PRENHEZ				PREV. DE PARTO		IQGg	TOP(%)	iABCZ	DECA	P%	MGTe	TOP%
<b>DUELO DA S.NICE</b>				<b>JUL - 2026</b>		<b>38,91</b>	<b>0,5</b>	<b>30,28</b>	<b>1</b>	<b>0,1</b>	<b>29,07</b>	<b>3</b>

**Média de oócitos: 23**

IRMÃ MATERNA DO BOEMIO DA S.NICE (ABS) E DO FAVORITO DA S.NICE (AG BRASIL) / FAMÍLIA DA REVOA DA S.NICE

Fazenda Santa Nice

# B7745 DA S.NICE

RG: GRI B 7745 · NASC: 17/02/2018 · FÊMEA



REM RICKET

**REM VOKOLO**

REM TAKAKA

**B4957 FIV DA S.NICE**

DENSO DS

**GULAB DA S.NICE**

LABHANA DA S.NICE

ENCARTE DS

**BITELO DS**

DÁCIA DS

**B4958 FIV DA S.NICE**

QUARK COL.

**PRISCA DA STA ROSA**

ALUGAR DA S.NICE

GENEPLUS		PD		P120		PS		GPD		IPP		HP/STAY		PES		AOL		EGS		MAR		DPN	
IQG	TOP%	DEP	TOP%	DEP	TOP%	DEP	TOP%	DEP	TOP%	DEP	TOP%	DEP	TOP%	DEP	TOP%	DEP	TOP%	DEP	TOP%	DEP	TOP%	DEP	TOP%
<b>23,78</b>	<b>6</b>	2,99	<b>23</b>	1,32	<b>28</b>	13,30	<b>15</b>	7,38	<b>11</b>	-11,43	<b>8</b>	74,01	<b>1</b>	0,76	<b>26</b>	2,34	<b>10</b>	-0,01	<b>54</b>	2,55	<b>0,5</b>	0,16	<b>51</b>

PMGZ			PD-EDg			PS-EDg			PM-EMg			IPPg			STAYg			PE-365g			AOLg			ACABg			MARg			PN-EDg		
iABCZ	DECA	P%	DEP	DECA	P%	DEP	DECA	P%	DEP	DECA	P%	DEP	DECA	P%	DEP	DECA	P%	DEP	DECA	P%	DEP	DECA	P%	DEP	DECA	P%	DEP	DECA	P%			
<b>18,17</b>	<b>1</b>	<b>5</b>	6,62	<b>2</b>	<b>14</b>	13,56	<b>2</b>	<b>12</b>	1,29	<b>3</b>	-	-15,02	<b>2</b>	<b>15</b>	58,19	<b>1</b>	<b>1</b>	0,47	<b>3</b>	-	2,06	<b>2</b>	<b>13</b>	1,60	<b>2</b>	<b>12</b>	2,95	<b>1</b>	<b>0,1</b>	0,36	<b>8</b>	-

ANCP		MP120		DP210		DP450		DPE365		D3P		DSTAY		DAOL		DACAB		DMAR		DPN	
MGTe	TOP%	DEP	TOP%	DEP	TOP%	DEP	TOP%	DEP	TOP%	DEP	TOP%	DEP	TOP%	DEP	TOP%	DEP	TOP%	DEP	TOP%	DEP	TOP%
<b>17,71</b>	<b>24</b>	1,93	<b>31</b>	8,33	<b>29</b>	15,91	<b>29</b>	0,63	<b>26</b>	72,86	<b>63</b>	80,34	<b>20</b>	2,85	<b>15</b>	0,31	<b>17</b>	0,34	<b>0,5</b>	0,71	<b>74</b>

## REPRODUTIVO

VENTRE / PRENHEZ				GENEPLUS		PMGZ			ANCP			
PAI DA PRENHEZ				PREV. DE PARTO		IQGg	TOP(%)	iABCZ	DECA	P%	MGTe	TOP%
JANGADEIRO DA S.NICE				SET - 2026		<b>38,86</b>	<b>0,5</b>	<b>29,85</b>	<b>1</b>	<b>0,5</b>	<b>24,48</b>	<b>11</b>

Média de oócitos: 38

FAMÍLIA DA PRISCA DA S.NICE

Fazenda Santa Nice

# C1464 DA S.NICE

RG: GRI C 1464 · NASC: 28/10/2020 · FÊMEA



MULATINHO DA TRIND.

**IBIRACU DA TRIND.**

CAMARATINGA DA TRIND.

**10469 DA KANG.**

BUTURY DA JAVAHE

**4520 DA KANG.**

BAIONISA DA KANG.

REM TORIXORÉU

**REM ARMADOR**

REM RONDA

**B5251 FIV DA S.NICE**

DENSO DS

**GULAB DA S.NICE**

LABHANA DA S.NICE

GENEPLUS		PD		P120		PS		GPD		IPP		HP/STAY		PES		AOL		EGS		MAR		DPN	
IQG	TOP%	DEP	TOP%	DEP	TOP%	DEP	TOP%	DEP	TOP%	DEP	TOP%	DEP	TOP%	DEP	TOP%	DEP	TOP%	DEP	TOP%	DEP	TOP%	DEP	TOP%
<b>27,85</b>	<b>3</b>	8,08	<b>0,5</b>	5,60	<b>0,1</b>	16,85	<b>7</b>	8,08	<b>8</b>	-0,01	<b>58</b>	59,12	<b>13</b>	1,97	<b>1</b>	1,34	<b>28</b>	0,90	<b>8</b>	1,01	<b>12</b>	-0,06	<b>25</b>

PMGZ			PD-EDg			PS-EDg			PM-EMg			IPPg			STAYg			PE-365g			AOLg			ACABg			MARg			PN-EDg		
iABCZ	DECA	P%	DEP	DECA	P%	DEP	DECA	P%	DEP	DECA	P%	DEP	DECA	P%	DEP	DECA	P%	DEP	DECA	P%	DEP	DECA	P%	DEP	DECA	P%	DEP	DECA	P%			
<b>14,18</b>	<b>2</b>	<b>11</b>	8,32	<b>1</b>	<b>7</b>	17,66	<b>1</b>	<b>5</b>	6,51	<b>1</b>	<b>0,1</b>	-2,12	<b>6</b>	-	32,58	<b>6</b>	-	1,27	<b>1</b>	<b>1</b>	1,71	<b>2</b>	<b>19</b>	2,52	<b>1</b>	<b>3</b>	0,62	<b>3</b>	-	-0,08	<b>3</b>	-

ANCP		MP120		DP210		DP450		DPE365		D3P		DSTAY		DAOL		DACAB		DMAR		DPN	
MGTe	TOP%	DEP	TOP%	DEP	TOP%	DEP	TOP%	DEP	TOP%	DEP	TOP%	DEP	TOP%	DEP	TOP%	DEP	TOP%	DEP	TOP%	DEP	TOP%
<b>23,15</b>	<b>13</b>	6,19	<b>1</b>	9,91	<b>22</b>	24,21	<b>12</b>	1,43	<b>6</b>	73,40	<b>61</b>	73,23	<b>33</b>	2,50	<b>18</b>	0,45	<b>12</b>	0,05	<b>23</b>	0,90	<b>84</b>

## REPRODUTIVO

VENTRE / PREENHEZ				GENEPLUS		PMGZ			ANCP			
PAI DA PREENHEZ				PREV. DE PARTO		IQGg	TOP(%)	iABCZ	DECA	P%	MGTe	TOP%
<b>C6403 DA S.NICE</b>				<b>OUT - 2026</b>		<b>29,56</b>	<b>2</b>	<b>21,45</b>	<b>1</b>	<b>2</b>	<b>25,89</b>	<b>8</b>

Fazenda Santa Nice

# C3927 DA S.NICE

RG: GRI C 3927 · NASC: 06/08/2022 · FÊMEA



REM USP

**LÚDICO DA BELA**

IBIZA FIV DA BELA

**RETRATO FIV DA S.NICE**

REM ARMADOR

**B5730 FIV DA S.NICE**

AMETISTA DA S.NICE

REM VOKOLO

**B5281 FIV DA S.NICE**

RÉVOA FIV DA S.NICE

**C352 DA S.NICE**

BINTHUR SALTO CAXIAS

**B4163 DA S.NICE**

MILANI DA S.NICE

GENEPLUS		PD		P120		PS		GPD		IPP		HP/STAY		PES		AOL		EGS		MAR		DPN	
IQG	TOP%	DEP	TOP%	DEP	TOP%	DEP	TOP%	DEP	TOP%	DEP	TOP%	DEP	TOP%	DEP	TOP%	DEP	TOP%	DEP	TOP%	DEP	TOP%	DEP	TOP%
<b>23,22</b>	<b>6</b>	4,21	<b>11</b>	1,55	<b>24</b>	18,37	<b>5</b>	9,66	<b>4</b>	-4,33	<b>34</b>	63,99	<b>6</b>	0,42	<b>43</b>	3,40	<b>3</b>	0,21	<b>39</b>	-1,03	<b>91</b>	0,33	<b>71</b>

PMGZ			PD-EDg			PS-EDg			PM-EMg			IPPg			STAYg			PE-365g			AOLg			ACABg			MARg			PN-EDg		
iABCZ	DECA	P%	DEP	DECA	P%	DEP	DECA	P%	DEP	DECA	P%	DEP	DECA	P%	DEP	DECA	P%	DEP	DECA	P%	DEP	DECA	P%	DEP	DECA	P%	DEP	DECA	P%			
<b>22,67</b>	<b>1</b>	<b>2</b>	9,34	<b>1</b>	<b>5</b>	18,02	<b>1</b>	<b>5</b>	2,62	<b>1</b>	<b>10</b>	-22,58	<b>1</b>	<b>4</b>	57,76	<b>1</b>	<b>1</b>	0,80	<b>1</b>	<b>8</b>	3,46	<b>1</b>	<b>2</b>	1,63	<b>2</b>	<b>11</b>	-0,93	<b>9</b>	-	0,22	<b>7</b>	-

ANCP		MP120		DP210		DP450		DPE365		D3P		DSTAY		DAOL		DACAB		DMAR		DPN	
MGTe	TOP%	DEP	TOP%	DEP	TOP%	DEP	TOP%	DEP	TOP%	DEP	TOP%	DEP	TOP%	DEP	TOP%	DEP	TOP%	DEP	TOP%	DEP	TOP%
<b>26,58</b>	<b>7</b>	3,67	<b>9</b>	13,30	<b>11</b>	27,81	<b>7</b>	0,96	<b>16</b>	90,82	<b>2</b>	86,37	<b>9</b>	3,18	<b>12</b>	0,23	<b>22</b>	-0,04	<b>72</b>	0,90	<b>84</b>

## REPRODUTIVO

VENTRE / PRENHEZ				GENEPLUS		PMGZ			ANCP			
PAI DA PRENHEZ				PREV. DE PARTO		IQGg	TOP(%)	iABCZ	DECA	P%	MGTe	TOP%
NEPAL DA S.NICE				SET - 2026		28,32	<b>3</b>	25,88	<b>1</b>	<b>0,5</b>	27,70	<b>5</b>

Fazenda Santa Nice

# C4587 DA S.NICE

RG: GRI C 4587 · NASC: 27/10/2022 · FÊMEA



REM RICKET

**REM DANUT**

REM PÁPRICA

**LÓTUS FIV KATISPERA**

REM USP

**05 FIV LA KATISPERA**

8681 KATISPERA

REM VOKOLO

**B5281 FIV DA S.NICE**

RÉVOA FIV DA S.NICE

**C1874 FIV DA S.NICE**

HUNO DA MN

**B9012 FIV DA S.NICE**

B5790 FIV DA S.NICE

GENEPLUS		PD		P120		PS		GPD		IPP		HP/STAY		PES		AOL		EGS		MAR		DPN	
IQG	TOP%	DEP	TOP%	DEP	TOP%	DEP	TOP%	DEP	TOP%	DEP	TOP%	DEP	TOP%	DEP	TOP%	DEP	TOP%	DEP	TOP%	DEP	TOP%	DEP	TOP%
<b>35,71</b>	<b>0,5</b>	4,47	<b>9</b>	3,64	<b>3</b>	18,03	<b>5</b>	12,32	<b>1</b>	-3,86	<b>37</b>	70,23	<b>2</b>	1,59	<b>4</b>	5,19	<b>0,1</b>	1,26	<b>2</b>	0,61	<b>24</b>	-0,20	<b>14</b>

PMGZ			PD-EDg			PS-EDg			PM-EMg			IPPg			STAYg			PE-365g			AOLg			ACABg			MARg			PN-EDg		
iABCZ	DECA	P%	DEP	DECA	P%	DEP	DECA	P%	DEP	DECA	P%	DEP	DECA	P%	DEP	DECA	P%	DEP	DECA	P%	DEP	DECA	P%	DEP	DECA	P%	DEP	DECA	P%			
<b>23,79</b>	<b>1</b>	<b>1</b>	7,34	<b>2</b>	<b>11</b>	23,21	<b>1</b>	<b>1</b>	3,78	<b>1</b>	<b>3</b>	-11,93	<b>3</b>	-	56,02	<b>1</b>	<b>2</b>	0,74	<b>1</b>	<b>10</b>	5,22	<b>1</b>	<b>0,1</b>	3,57	<b>1</b>	<b>0,5</b>	0,96	<b>2</b>	<b>16</b>	-0,40	<b>1</b>	<b>6</b>

ANCP		MP120		DP210		DP450		DPE365		D3P		DSTAY		DAOL		DACAB		DMAR		DPN	
MGTe	TOP%	DEP	TOP%	DEP	TOP%	DEP	TOP%	DEP	TOP%	DEP	TOP%	DEP	TOP%	DEP	TOP%	DEP	TOP%	DEP	TOP%	DEP	TOP%
<b>26,74</b>	<b>7</b>	3,99	<b>7</b>	9,85	<b>22</b>	23,95	<b>12</b>	0,78	<b>21</b>	87,52	<b>6</b>	89,33	<b>5</b>	4,88	<b>3</b>	0,73	<b>5</b>	0,03	<b>31</b>	-0,43	<b>5</b>

## REPRODUTIVO

VENTRE / PRENHEZ				GENEPLUS		PMGZ			ANCP			
PAI DA PRENHEZ				PREV. DE PARTO		IQGg	TOP(%)	iABCZ	DECA	P%	MGTe	TOP%
<b>GENIO FIV DA EAO</b>				<b>SET - 2026</b>		<b>39,31</b>	<b>0,5</b>	<b>30,25</b>	<b>1</b>	<b>0,1</b>	<b>30,97</b>	<b>1</b>

Fazenda Santa Nice

# C1091 FIV DA S.NICE

RG: GRI C 1091 · NASC: 14/09/2020 · FÊMEA



REM RICKET

**REM VOKOLO**

REM TAKAKA

**REM FUSÃO**

REM SAGRES

**REM CANADÁ**

REM TORNY

REM QUISCO

**REM TORIXORÉU**

REM PIROGA TE

**B4979 FIV DA S.NICE**

BITELO DS

**RÉVOA FIV DA S.NICE**

MYRELA DA S.NICE

GENEPLUS		PD		P120		PS		GPD		IPP		HP/STAY		PES		AOL		EGS		MAR		DPN	
IQG	TOP%	DEP	TOP%	DEP	TOP%	DEP	TOP%	DEP	TOP%	DEP	TOP%	DEP	TOP%	DEP	TOP%	DEP	TOP%	DEP	TOP%	DEP	TOP%	DEP	TOP%
<b>29,42</b>	<b>2</b>	5,32	<b>5</b>	2,02	<b>16</b>	22,97	<b>2</b>	11,58	<b>2</b>	6,45	<b>87</b>	63,69	<b>7</b>	1,96	<b>1</b>	2,30	<b>11</b>	1,29	<b>2</b>	1,69	<b>3</b>	0,67	<b>95</b>

PMGZ			PD-EDg			PS-EDg			PM-EMg			IPPg			STAYg			PE-365g			AOLg			ACABg			MARg			PN-EDg		
iABCZ	DECA	P%	DEP	DECA	P%	DEP	DECA	P%	DEP	DECA	P%	DEP	DECA	P%	DEP	DECA	P%	DEP	DECA	P%	DEP	DECA	P%	DEP	DECA	P%	DEP	DECA	P%			
<b>20,48</b>	<b>1</b>	<b>3</b>	9,13	<b>1</b>	<b>5</b>	22,63	<b>1</b>	<b>2</b>	3,11	<b>1</b>	<b>6</b>	-10,32	<b>3</b>	-	47,31	<b>2</b>	<b>11</b>	1,39	<b>1</b>	<b>0,5</b>	2,89	<b>1</b>	<b>5</b>	3,87	<b>1</b>	<b>0,5</b>	2,08	<b>1</b>	<b>2</b>	0,95	<b>10</b>	-

ANCP		MP120		DP210		DP450		DPE365		D3P		DSTAY		DAOL		DACAB		DMAR		DPN	
MGTe	TOP%	DEP	TOP%	DEP	TOP%	DEP	TOP%	DEP	TOP%	DEP	TOP%	DEP	TOP%	DEP	TOP%	DEP	TOP%	DEP	TOP%	DEP	TOP%
<b>25,77</b>	<b>9</b>	1,26	<b>47</b>	15,32	<b>7</b>	27,22	<b>8</b>	1,61	<b>4</b>	78,21	<b>41</b>	86,30	<b>9</b>	4,19	<b>6</b>	1,01	<b>2</b>	0,19	<b>3</b>	0,45	<b>56</b>

## REPRODUTIVO

VENTRE / PREENHEZ				GENEPLUS		PMGZ			ANCP			
PAI DA PREENHEZ				PREV. DE PARTO		IQGg	TOP(%)	iABCZ	DECA	P%	MGTe	TOP%
CONDUTOR DA S.NICE				SET - 2026		32,06	<b>1</b>	25,13	<b>1</b>	<b>1</b>	28,45	<b>4</b>

Média de oócitos: 18

FAMÍLIA DA RÉVOA DA S.NICE

Fazenda Santa Nice

# C2335 DA S.NICE

RG: GRI C 2335 · NASC: 13/08/2021 · FÊMEA



GABINETE IZ

**BACKUP**

AMAGDALA

**KOCHI KA**

AVESSO TE DA BELA

**GARATUJA KA**

1565 ACENHA KA

FEDERATIVO DO IZ

**B4738 DA S.NICE**

NINA DA S.NICE

**B8281 FIV DA S.NICE**

REM ARMADOR

**B6290 FIV DA S.NICE**

B3963 FIV DA S.NICE

GENEPLUS		PD		P120		PS		GPD		IPP		HP/STAY		PES		AOL		EGS		MAR		DPN	
IQG	TOP%	DEP	TOP%	DEP	TOP%	DEP	TOP%	DEP	TOP%	DEP	TOP%	DEP	TOP%	DEP	TOP%	DEP	TOP%	DEP	TOP%	DEP	TOP%	DEP	TOP%
<b>29,57</b>	<b>2</b>	4,32	<b>10</b>	1,07	<b>34</b>	15,82	<b>9</b>	5,98	<b>18</b>	-15,73	<b>3</b>	69,18	<b>3</b>	1,24	<b>10</b>	4,37	<b>0,5</b>	1,63	<b>0,5</b>	3,58	<b>0,1</b>	0,21	<b>56</b>

PMGZ			PD-EDg			PS-EDg			PM-EMg			IPPg			STAYg			PE-365g			AOLg			ACABg			MARg			PN-EDg		
iABCZ	DECA	P%	DEP	DECA	P%	DEP	DECA	P%	DEP	DECA	P%	DEP	DECA	P%	DEP	DECA	P%	DEP	DECA	P%	DEP	DECA	P%	DEP	DECA	P%	DEP	DECA	P%			
<b>23,07</b>	<b>1</b>	<b>2</b>	9,16	<b>1</b>	<b>5</b>	19,26	<b>1</b>	<b>4</b>	2,39	<b>2</b>	<b>12</b>	-22,1	<b>1</b>	<b>5</b>	54,23	<b>1</b>	<b>3</b>	0,96	<b>1</b>	<b>4</b>	5,03	<b>1</b>	<b>0,1</b>	3,05	<b>1</b>	<b>1</b>	4,07	<b>1</b>	<b>0,1</b>	0,16	<b>6</b>	-

ANCP		MP120		DP210		DP450		DPE365		D3P		DSTAY		DAOL		DACAB		DMAR		DPN	
MGTe	TOP%	DEP	TOP%	DEP	TOP%	DEP	TOP%	DEP	TOP%	DEP	TOP%	DEP	TOP%	DEP	TOP%	DEP	TOP%	DEP	TOP%	DEP	TOP%
<b>25,53</b>	<b>9</b>	1,61	<b>38</b>	12,62	<b>13</b>	23,95	<b>12</b>	1,11	<b>12</b>	84,32	<b>15</b>	86,47	<b>9</b>	5,13	<b>3</b>	0,93	<b>3</b>	0,34	<b>0,5</b>	0,30	<b>45</b>

## REPRODUTIVO

VENTRE / PRENHEZ				GENEPLUS		PMGZ			ANCP			
PAI DA PRENHEZ				PREV. DE PARTO		IQGg	TOP(%)	iABCZ	DECA	P%	MGTe	TOP%
JANGADEIRO DA S.NICE				JUL - 2026		41,75	0,1	32,30	1	0,1	28,39	4

FAMÍLIA DA SERGOVIA DA S.NICE

Fazenda Santa Nice

# C2657 DA S.NICE

RG: GRI C 2657 · NASC: 18/09/2021 · FÊMEA



ENCARTE DS

**BITELO DS**

DÁCIA DS

**MAMUTE FIV DA S.NICE**

QUARK COL.

**MYRELA DA S.NICE**

NALVANIA TE S.NICE

GANGES COL.

**MUKESH FIV COL.**

GAIMACA COL.

**C105 DA S.NICE**

REM ARMADOR

**B5251 FIV DA S.NICE**

GULAB DA S.NICE

GENEPLUS		PD		P120		PS		GPD		IPP		HP/STAY		PES		AOL		EGS		MAR		DPN	
IQG	TOP%	DEP	TOP%	DEP	TOP%	DEP	TOP%	DEP	TOP%	DEP	TOP%	DEP	TOP%	DEP	TOP%	DEP	TOP%	DEP	TOP%	DEP	TOP%	DEP	TOP%
<b>34,60</b>	<b>0,5</b>	9,15	<b>0,1</b>	7,42	<b>0,1</b>	17,60	<b>6</b>	9,98	<b>4</b>	2,77	<b>72</b>	71,83	<b>2</b>	1,32	<b>8</b>	1,89	<b>17</b>	1,51	<b>1</b>	0,12	<b>46</b>	0,30	<b>68</b>

PMGZ			PD-EDg			PS-EDg			PM-EMg			IPPg			STAYg			PE-365g			AOLg			ACABg			MARg			PN-EDg		
iABCZ	DECA	P%	DEP	DECA	P%	DEP	DECA	P%	DEP	DECA	P%	DEP	DECA	P%	DEP	DECA	P%	DEP	DECA	P%	DEP	DECA	P%	DEP	DECA	P%	DEP	DECA	P%			
<b>28,59</b>	<b>1</b>	<b>0,5</b>	5,81	<b>2</b>	<b>19</b>	18,75	<b>1</b>	<b>4</b>	8,9	<b>1</b>	<b>0,1</b>	-21,76	<b>1</b>	<b>5</b>	65,06	<b>1</b>	<b>0,5</b>	0,90	<b>1</b>	<b>6</b>	2,77	<b>1</b>	<b>5</b>	3,43	<b>1</b>	<b>0,5</b>	0,93	<b>2</b>	<b>16</b>	0,16	<b>6</b>	-

ANCP		MP120		DP210		DP450		DPE365		D3P		DSTAY		DAOL		DACAB		DMAR		DPN	
MGTe	TOP%	DEP	TOP%	DEP	TOP%	DEP	TOP%	DEP	TOP%	DEP	TOP%	DEP	TOP%	DEP	TOP%	DEP	TOP%	DEP	TOP%	DEP	TOP%
<b>27,36</b>	<b>6</b>	6,22	<b>1</b>	11,90	<b>15</b>	19,84	<b>20</b>	1,27	<b>9</b>	83,76	<b>17</b>	87,38	<b>7</b>	3,80	<b>8</b>	0,52	<b>10</b>	0,06	<b>20</b>	0,32	<b>46</b>

## REPRODUTIVO

VENTRE / PREENHEZ				GENEPLUS		PMGZ			ANCP			
PAI DA PREENHEZ				PREV. DE PARTO		IQGg	TOP(%)	iABCZ	DECA	P%	MGTe	TOP%
LANDROVER DA XARAES				JUL - 2026		43,02	<b>0,1</b>	36,58	<b>1</b>	<b>0,1</b>	33,34	<b>0,5</b>

FAMÍLIA DA GULAB E DO COMBOIO DA S.NICE

Fazenda Santa Nice

# C6056 DA S.NICE

RG: GRI C 6056 · NASC: 01/10/2023 · FÊMEA



REM RICKET

**REM DANUT**

REM PÁPRICA

**LÓTUS FIV KATISPERA**

REM USP

**05 FIV LA KATISPERA**

8681 KATISPERA

REM EL GUAPO

**CALENDÁRIO FIV DA S.NICE**

B6560 FIV DA S.NICE

**C2490 DA S.NICE**

B7455 FIV DA S.NICE

**C453 FIV DA S.NICE**

B4763 FIV DA S.NICE

GENEPLUS		PD		P120		PS		GPD		IPP		HP/STAY		PES		AOL		EGS		MAR		DPN	
IQG	TOP%	DEP	TOP%	DEP	TOP%	DEP	TOP%	DEP	TOP%	DEP	TOP%	DEP	TOP%	DEP	TOP%	DEP	TOP%	DEP	TOP%	DEP	TOP%	DEP	TOP%
<b>44,36</b>	<b>0,1</b>	6,57	<b>2</b>	3,31	<b>4</b>	26,05	<b>0,5</b>	12,85	<b>1</b>	12,54	<b>98</b>	80,24	<b>0,5</b>	2,04	<b>1</b>	6,20	<b>0,1</b>	2,47	<b>0,1</b>	1,97	<b>1</b>	0,20	<b>55</b>

PMGZ			PD-EDg			PS-EDg			PM-EMg			IPPg			STAYg			PE-365g			AOLg			ACABg			MARg			PN-EDg		
iABCZ	DECA	P%	DEP	DECA	P%	DEP	DECA	P%	DEP	DECA	P%	DEP	DECA	P%	DEP	DECA	P%	DEP	DECA	P%	DEP	DECA	P%	DEP	DECA	P%	DEP	DECA	P%			
<b>32,43</b>	<b>1</b>	<b>0,1</b>	13,18	<b>1</b>	<b>0,5</b>	29,30	<b>1</b>	<b>0,5</b>	3,97	<b>1</b>	<b>2</b>	-15,18	<b>2</b>	<b>14</b>	65,18	<b>1</b>	<b>0,5</b>	1,12	<b>1</b>	<b>2</b>	6,63	<b>1</b>	<b>0,1</b>	5,09	<b>1</b>	<b>0,1</b>	1,36	<b>1</b>	<b>8</b>	0,51	<b>9</b>	-

ANCP		MP120		DP210		DP450		DPE365		D3P		DSTAY		DAOL		DACAB		DMAR		DPN	
MGTe	TOP%	DEP	TOP%	DEP	TOP%	DEP	TOP%	DEP	TOP%	DEP	TOP%	DEP	TOP%	DEP	TOP%	DEP	TOP%	DEP	TOP%	DEP	TOP%
<b>35,82</b>	<b>0,1</b>	6,26	<b>1</b>	15,06	<b>7</b>	30,84	<b>4</b>	1,31	<b>8</b>	92,58	<b>1</b>	92,39	<b>2</b>	7,13	<b>0,1</b>	1,28	<b>1</b>	0,12	<b>9</b>	0,40	<b>52</b>

## REPRODUTIVO

VENTRE / PRENHEZ		GENEPLUS		PMGZ			ANCP	
PAI DA PRENHEZ	PREV. DE PARTO	IQGg	TOP(%)	iABCZ	DECA	P%	MGTe	TOP%
RM126 (AMARETO DA S.NICE (GRIC2810) / MOSAICO DA S.NICE (GRIC2521) - ASTECA DA S.NICE (GRIC5559) - (CHACAL DA S.NICE (GRIC5770)	<b>DEZ - 2026</b>	<b>**</b>	<b>**</b>	<b>**</b>	<b>**</b>	<b>**</b>	<b>**</b>	<b>**</b>

FAMÍLIA DA VHELLA E DO BELGRADO DA S.NICE (ABS)

Fazenda Santa Nice

# C6826 DA S.NICE

RG: GRI C 6826 · NASC: 03/12/2023 · FÊMEA



REM AGORTAN

**REM ESPIÃO 007**

REM CONSTELAÇÃO

**ARTIGO DA S.NICE**

REM EL GUAPO

**B7868 FIV DA S.NICE**

B6022 FIV DA S.NICE

REM ARMADOR

**B5968 FIV DA S.NICE**

B4224 FIV DA S.NICE

**C715 FIV DA S.NICE**

REM VOKOLO

**MILKY DA PACAEMBU**

JEQUITI DA PACAEMBU

GENEPLUS		PD		P120		PS		GPD		IPP		HP/STAY		PES		AOL		EGS		MAR		DPN	
IQG	TOP%	DEP	TOP%	DEP	TOP%	DEP	TOP%	DEP	TOP%	DEP	TOP%	DEP	TOP%	DEP	TOP%	DEP	TOP%	DEP	TOP%	DEP	TOP%	DEP	TOP%
<b>34,87</b>	<b>0,5</b>	2,47	<b>30</b>	-0,28	<b>66</b>	24,33	<b>1</b>	12,09	<b>1</b>	-10,96	<b>9</b>	74,03	<b>1</b>	2,46	<b>0,5</b>	5,16	<b>0,1</b>	0,70	<b>14</b>	1,19	<b>8</b>	-0,39	<b>5</b>

PMGZ			PD-EDg			PS-EDg			PM-EMg			IPPg			STAYg			PE-365g			AOLg			ACABg			MARg			PN-EDg		
iABCZ	DECA	P%	DEP	DECA	P%	DEP	DECA	P%	DEP	DECA	P%	DEP	DECA	P%	DEP	DECA	P%	DEP	DECA	P%	DEP	DECA	P%	DEP	DECA	P%	DEP	DECA	P%			
<b>29,92</b>	<b>1</b>	<b>0,5</b>	9,68	<b>1</b>	<b>4</b>	26,37	<b>1</b>	<b>0,5</b>	0,81	<b>4</b>	-	-36,18	<b>1</b>	<b>0,5</b>	65,91	<b>1</b>	<b>0,1</b>	1,75	<b>1</b>	<b>0,1</b>	5,40	<b>1</b>	<b>0,1</b>	2,73	<b>1</b>	<b>2</b>	2,11	<b>1</b>	<b>2</b>	-0,47	<b>1</b>	<b>4</b>

ANCP		MP120		DP210		DP450		DPE365		D3P		DSTAY		DAOL		DACAB		DMAR		DPN	
MGTe	TOP%	DEP	TOP%	DEP	TOP%	DEP	TOP%	DEP	TOP%	DEP	TOP%	DEP	TOP%	DEP	TOP%	DEP	TOP%	DEP	TOP%	DEP	TOP%
<b>28,49</b>	<b>4</b>	1,87	<b>33</b>	14,19	<b>9</b>	28,32	<b>6</b>	1,78	<b>3</b>	85,18	<b>12</b>	91,37	<b>3</b>	5,63	<b>2</b>	0,63	<b>7</b>	0,12	<b>9</b>	-0,62	<b>3</b>

## REPRODUTIVO

VENTRE / PREENHEZ				GENEPLUS		PMGZ			ANCP			
PAI DA PREENHEZ				PREV. DE PARTO		IQGg	TOP(%)	iABCZ	DECA	P%	MGTe	TOP%
ESTALEIRO DA S.NICE				SET - 2026		37,98	<b>0,5</b>	30,94	<b>1</b>	<b>0,1</b>	27,92	<b>5</b>

Média de oócitos: 70

Fazenda Santa Nice

# C5994 DA S.NICE

RG: GRI C 5994 · NASC: 28/09/2023 · FÊMEA



MARANHÃO BONSUCESSO

**RAM DA BELA**

NOEMA DA BELA

**MALAIIO DA S.NICE**

ATOL DA ELGE

**B8289 FIV DA S.NICE**

B6590 FIV DA S.NICE

REM ARMADOR

**B7782 FIV DA S.NICE**

B4224 FIV DA S.NICE

**C3271 DA S.NICE**

BITELO DS

**BALLY DA S.NICE**

ESTRELA 5154 S.RITA

GENEPLUS		PD		P120		PS		GPD		IPP		HP/STAY		PES		AOL		EGS		MAR		DPN	
IQG	TOP%	DEP	TOP%	DEP	TOP%	DEP	TOP%	DEP	TOP%	DEP	TOP%	DEP	TOP%	DEP	TOP%	DEP	TOP%	DEP	TOP%	DEP	TOP%	DEP	TOP%
<b>34,84</b>	<b>0,5</b>	5,59	<b>4</b>	4,17	<b>2</b>	15,51	<b>10</b>	8,46	<b>7</b>	-12,61	<b>6</b>	78,78	<b>0,5</b>	1,19	<b>11</b>	1,87	<b>17</b>	1,11	<b>4</b>	0,61	<b>25</b>	-0,42	<b>4</b>

PMGZ			PD-EDg			PS-EDg			PM-EMg			IPPg			STAYg			PE-365g			AOLg			ACABg			MARg			PN-EDg		
iABCZ	DECA	P%	DEP	DECA	P%	DEP	DECA	P%	DEP	DECA	P%	DEP	DECA	P%	DEP	DECA	P%	DEP	DECA	P%	DEP	DECA	P%	DEP	DECA	P%	DEP	DECA	P%			
<b>27,59</b>	<b>1</b>	<b>0,5</b>	6,97	<b>2</b>	<b>12</b>	19,79	<b>1</b>	<b>3</b>	5,23	<b>1</b>	<b>0,5</b>	-31,43	<b>1</b>	<b>1</b>	65,45	<b>1</b>	<b>0,1</b>	0,67	<b>2</b>	<b>13</b>	2,13	<b>2</b>	<b>12</b>	3,95	<b>1</b>	<b>0,5</b>	1,28	<b>1</b>	<b>9</b>	-0,25	<b>2</b>	<b>14</b>

ANCP		MP120		DP210		DP450		DPE365		D3P		DSTAY		DAOL		DACAB		DMAR		DPN	
MGTe	TOP%	DEP	TOP%	DEP	TOP%	DEP	TOP%	DEP	TOP%	DEP	TOP%	DEP	TOP%	DEP	TOP%	DEP	TOP%	DEP	TOP%	DEP	TOP%
<b>25,69</b>	<b>9</b>	4,76	<b>4</b>	10,54	<b>20</b>	22,90	<b>14</b>	1,24	<b>10</b>	86,28	<b>9</b>	82,84	<b>15</b>	3,10	<b>13</b>	1,05	<b>2</b>	0,08	<b>16</b>	-0,03	<b>20</b>

## REPRODUTIVO

VENTRE / PRENHEZ		GENEPLUS		PMGZ			ANCP	
PAI DA PRENHEZ	PREV. DE PARTO	IQGg	TOP(%)	iABCZ	DECA	P%	MGTe	TOP%
JANGADEIRO DA S.NICE	AGO - 2026	44,39	0,1	34,56	1	0,1	28,47	4

Fazenda Santa Nice

# C5669 DA S.NICE

RG: GRI C 5669 · NASC.: 30/08/2023 · FÊMEA



REM AGORTAN

**REM ESPIÃO 007**

REM CONSTELAÇÃO

**DIPLOMATA DA AGRNOVA**

REM ARMADOR

**BATOM DA AGRNOVA**

REM COGITAR

GANHOSO

**BIG DO BJ**

LOURA DA PRIM.

**AMETISTA DA S.NICE**

QUARK COL.

**CILENE DA S.NICE**

MONIQUE TE DA S. NICE

GENEPLUS		PD		P120		PS		GPD		IPP		HP/STAY		PES		AOL		EGS		MAR		DPN	
IQG	TOP%	DEP	TOP%	DEP	TOP%	DEP	TOP%	DEP	TOP%	DEP	TOP%	DEP	TOP%	DEP	TOP%	DEP	TOP%	DEP	TOP%	DEP	TOP%	DEP	TOP%
<b>29,09</b>	<b>2</b>	5,36	<b>4</b>	1,67	<b>22</b>	18,61	<b>5</b>	7,52	<b>10</b>	-6,87	<b>22</b>	74,12	<b>1</b>	1,92	<b>2</b>	3,01	<b>4</b>	0,97	<b>6</b>	0,64	<b>23</b>	1,13	<b>99</b>

PMGZ			PD-EDg			PS-EDg			PM-EMg			IPPg			STAYg			PE-365g			AOLg			ACABg			MARg			PN-EDg		
iABCZ	DECA	P%	DEP	DECA	P%	DEP	DECA	P%	DEP	DECA	P%	DEP	DECA	P%	DEP	DECA	P%	DEP	DECA	P%	DEP	DECA	P%	DEP	DECA	P%	DEP	DECA	P%			
<b>26,45</b>	<b>1</b>	<b>0,5</b>	10,53	<b>1</b>	<b>3</b>	19,61	<b>1</b>	<b>3</b>	2,1	<b>2</b>	<b>16</b>	-25,28	<b>1</b>	<b>3</b>	64,30	<b>1</b>	<b>0,5</b>	1,29	<b>1</b>	<b>1</b>	3,07	<b>1</b>	<b>4</b>	2,71	<b>1</b>	<b>2</b>	1,1	<b>2</b>	<b>12</b>	1,19	<b>10</b>	-

ANCP		MP120		DP210		DP450		DPE365		D3P		DSTAY		DAOL		DACAB		DMAR		DPN	
MGTe	TOP%	DEP	TOP%	DEP	TOP%	DEP	TOP%	DEP	TOP%	DEP	TOP%	DEP	TOP%	DEP	TOP%	DEP	TOP%	DEP	TOP%	DEP	TOP%
<b>26,77</b>	<b>7</b>	3,25	<b>12</b>	15,19	<b>7</b>	26,83	<b>8</b>	1,07	<b>13</b>	81,08	<b>28</b>	84,51	<b>12</b>	3,67	<b>9</b>	1,07	<b>2</b>	0,10	<b>12</b>	1,17	<b>94</b>

## REPRODUTIVO

VENTRE / PREENHEZ				GENEPLUS		PMGZ			ANCP			
PAI DA PREENHEZ				PREV. DE PARTO		IQGg	TOP(%)	iABCZ	DECA	P%	MGTe	TOP%
<b>MAGO DA S.NICE</b>				<b>AGO - 2026</b>		<b>38,31</b>	<b>0,5</b>	<b>30,13</b>	<b>1</b>	<b>0,5</b>	<b>27,21</b>	<b>6</b>

FAMÍLIA DA AMETISTA DA S.NICE

Fazenda Santa Nice

# C5590 DA S.NICE

RG: GRI C 5590 · NASC: 26/08/2023 · FÊMEA



REM AGORTAN

**REM ESPIÃO 007**

REM CONSTELAÇÃO

**B7956 DA S.NICE**

REM ARMADOR

**B5962 FIV DA S.NICE**

B4224 FIV DA S.NICE

REM USP

**OPERÁRIO COL.**

FIELDADE COL.

**C1593 FIV DA S.NICE**

MARANHÃO BONSUCESSO

**B6672 DA S.NICE**

B3972 FIV DA S.NICE

GENEPLUS		PD		P120		PS		GPD		IPP		HP/STAY		PES		AOL		EGS		MAR		DPN	
IQG	TOP%	DEP	TOP%	DEP	TOP%	DEP	TOP%	DEP	TOP%	DEP	TOP%	DEP	TOP%	DEP	TOP%	DEP	TOP%	DEP	TOP%	DEP	TOP%	DEP	TOP%
<b>42,48</b>	<b>0,1</b>	8,74	<b>0,1</b>	5,59	<b>0,1</b>	30,20	<b>0,1</b>	16,30	<b>0,1</b>	6,25	<b>86</b>	73,13	<b>1</b>	1,72	<b>3</b>	3,26	<b>3</b>	2,26	<b>0,1</b>	1,09	<b>10</b>	0,33	<b>70</b>

PMGZ			PD-EDg			PS-EDg			PM-EMg			IPPg			STAYg			PE-365g			AOLg			ACABg			MARg			PN-EDg		
iABCZ	DECA	P%	DEP	DECA	P%	DEP	DECA	P%	DEP	DECA	P%	DEP	DECA	P%	DEP	DECA	P%	DEP	DECA	P%	DEP	DECA	P%	DEP	DECA	P%	DEP	DECA	P%			
<b>31,97</b>	<b>1</b>	<b>0,1</b>	13,54	<b>1</b>	<b>0,5</b>	31,19	<b>1</b>	<b>0,1</b>	6,39	<b>1</b>	<b>0,1</b>	-17,91	<b>1</b>	<b>10</b>	59,31	<b>1</b>	<b>1</b>	1,70	<b>1</b>	<b>0,1</b>	4,17	<b>1</b>	<b>0,5</b>	3,74	<b>1</b>	<b>0,5</b>	1,29	<b>1</b>	<b>9</b>	0,04	<b>4</b>	-

ANCP		MP120		DP210		DP450		DPE365		D3P		DSTAY		DAOL		DACAB		DMAR		DPN	
MGTe	TOP%	DEP	TOP%	DEP	TOP%	DEP	TOP%	DEP	TOP%	DEP	TOP%	DEP	TOP%	DEP	TOP%	DEP	TOP%	DEP	TOP%	DEP	TOP%
<b>30,71</b>	<b>2</b>	5,48	<b>2</b>	17,54	<b>4</b>	34,79	<b>2</b>	1,39	<b>7</b>	74,96	<b>55</b>	89,15	<b>5</b>	3,78	<b>8</b>	0,50	<b>10</b>	0,14	<b>6</b>	0,72	<b>75</b>

## REPRODUTIVO

VENTRE / PREENHEZ				GENEPLUS		PMGZ			ANCP			
PAI DA PREENHEZ				PREV. DE PARTO		IQGg	TOP(%)	iABCZ	DECA	P%	MGTe	TOP%
<b>MAORI DA S.NICE</b>				<b>NOV - 2026</b>		<b>42,36</b>	<b>0,1</b>	<b>33,34</b>	<b>1</b>	<b>0,1</b>	<b>31,76</b>	<b>1</b>

Fazenda Santa Nice

# C6224 DA S.NICE

RG: GRI C 6224 · NASC: 21/10/2023 · FÊMEA



REM ESPIÃO 007

**REM GALO GEN.ADT**

REM ESTANHADA

**NERO DO MORRO**

REM UPONIC

**18 LAJA**

CFM3574

REM CARTHAGO

**VALENTE FIV DA S.NICE**

QUERELA DA BONSUCESSO

**C2518 DA S.NICE**

REM ARMADOR

**B5962 FIV DA S.NICE**

B4224 FIV DA S.NICE

GENEPLUS		PD		P120		PS		GPD		IPP		HP/STAY		PES		AOL		EGS		MAR		DPN	
IQG	TOP%	DEP	TOP%	DEP	TOP%	DEP	TOP%	DEP	TOP%	DEP	TOP%	DEP	TOP%	DEP	TOP%	DEP	TOP%	DEP	TOP%	DEP	TOP%	DEP	TOP%
<b>28,53</b>	<b>2</b>	5,87	<b>3</b>	1,16	<b>32</b>	23,61	<b>1</b>	7,28	<b>11</b>	5,20	<b>82</b>	65,32	<b>5</b>	1,71	<b>3</b>	3,27	<b>3</b>	1,57	<b>0,5</b>	2,88	<b>0,1</b>	1,00	<b>99</b>

PMGZ			PD-EDg			PS-EDg			PM-EMg			IPPg			STAYg			PE-365g			AOLg			ACABg			MARg			PN-EDg		
iABCZ	DECA	P%	DEP	DECA	P%	DEP	DECA	P%	DEP	DECA	P%	DEP	DECA	P%	DEP	DECA	P%	DEP	DECA	P%	DEP	DECA	P%	DEP	DECA	P%	DEP	DECA	P%			
<b>25,03</b>	<b>1</b>	<b>1</b>	15,02	<b>1</b>	<b>0,5</b>	25,48	<b>1</b>	<b>0,5</b>	2,39	<b>2</b>	<b>12</b>	-20,86	<b>1</b>	<b>6</b>	51,51	<b>1</b>	<b>5</b>	1,28	<b>1</b>	<b>1</b>	3,85	<b>1</b>	<b>1</b>	3,09	<b>1</b>	<b>1</b>	3,14	<b>1</b>	<b>0,1</b>	1,11	<b>10</b>	-

ANCP		MP120		DP210		DP450		DPE365		D3P		DSTAY		DAOL		DACAB		DMAR		DPN	
MGTe	TOP%	DEP	TOP%	DEP	TOP%	DEP	TOP%	DEP	TOP%	DEP	TOP%	DEP	TOP%	DEP	TOP%	DEP	TOP%	DEP	TOP%	DEP	TOP%
<b>30,28</b>	<b>2</b>	2,37	<b>23</b>	18,10	<b>3</b>	33,51	<b>2</b>	1,40	<b>7</b>	81,88	<b>24</b>	90,32	<b>4</b>	4,52	<b>4</b>	1,25	<b>1</b>	0,14	<b>6</b>	1,24	<b>95</b>

## REPRODUTIVO

VENTRE / PRENHEZ				GENEPLUS		PMGZ			ANCP			
PAI DA PRENHEZ				PREV. DE PARTO		IQGg	TOP(%)	iABCZ	DECA	P%	MGTe	TOP%
<b>BATUR DA S.NICE</b>				<b>AGO - 2026</b>		<b>34,30</b>	<b>1</b>	<b>30,34</b>	<b>1</b>	<b>0,1</b>	<b>30,26</b>	<b>2</b>

Fazenda Santa Nice

# C7429 DA S.NICE

RG: GRI C 7429 · NASC: 07/08/2024 · FÊMEA



REM RICKET

**REM DANUT**

REM PÁPRICA

**LUCK FIV KATISPERA**

REM USP

**05 FIV LA KATISPERA**

8681 KATISPERA

MARANHÃO BONSUCESSO

**RAM DA BELA**

NOEMA DA BELA

**C2662 DA S.NICE**

REM ARMADOR

**B9455 FIV DA S.NICE**

B6858 FIV DA S.NICE

GENEPLUS		PD		P120		PS		GPD		IPP		HP/STAY		PES		AOL		EGS		MAR		DPN	
IQG	TOP%	DEP	TOP%	DEP	TOP%	DEP	TOP%	DEP	TOP%	DEP	TOP%	DEP	TOP%	DEP	TOP%	DEP	TOP%	DEP	TOP%	DEP	TOP%	DEP	TOP%
<b>36,87</b>	<b>0,5</b>	2,82	<b>25</b>	-0,84	<b>77</b>	30,91	<b>0,1</b>	15,19	<b>0,1</b>	-15,69	<b>3</b>	76,02	<b>0,5</b>	1,33	<b>8</b>	4,88	<b>0,5</b>	1,53	<b>1</b>	1,94	<b>1</b>	0,16	<b>51</b>

PMGZ			PD-EDg			PS-EDg			PM-EMg			IPPg			STAYg			PE-365g			AOLg			ACABg			MARg			PN-EDg		
iABCZ	DECA	P%	DEP	DECA	P%	DEP	DECA	P%	DEP	DECA	P%	DEP	DECA	P%	DEP	DECA	P%	DEP	DECA	P%	DEP	DECA	P%	DEP	DECA	P%	DEP	DECA	P%			
<b>28,30</b>	<b>1</b>	<b>0,5</b>	14,34	<b>1</b>	<b>0,5</b>	28,68	<b>1</b>	<b>0,5</b>	0,99	<b>4</b>	-	-20,04	<b>1</b>	<b>7</b>	62,27	<b>1</b>	<b>0,5</b>	0,91	<b>1</b>	<b>5</b>	4,84	<b>1</b>	<b>0,5</b>	3,11	<b>1</b>	<b>1</b>	2,73	<b>1</b>	<b>0,5</b>	0,24	<b>7</b>	-

ANCP		MP120		DP210		DP450		DPE365		D3P		DSTAY		DAOL		DACAB		DMAR		DPN	
MGTe	TOP%	DEP	TOP%	DEP	TOP%	DEP	TOP%	DEP	TOP%	DEP	TOP%	DEP	TOP%	DEP	TOP%	DEP	TOP%	DEP	TOP%	DEP	TOP%
<b>29,49</b>	<b>3</b>	1,79	<b>34</b>	16,48	<b>5</b>	31,09	<b>4</b>	1,70	<b>3</b>	92,06	<b>1</b>	89,90	<b>4</b>	4,66	<b>4</b>	0,63	<b>7</b>	0,24	<b>1</b>	0,69	<b>73</b>

## REPRODUTIVO

VENTRE / PRENHEZ				GENEPLUS		PMGZ			ANCP			
PAI DA PRENHEZ				PREV. DE PARTO		IQGg	TOP(%)	iABCZ	DECA	P%	MGTe	TOP%
<b>JAMBU FIV DA GAROUPA</b>				<b>AGO - 2026</b>		<b>39,75</b>	<b>0,5</b>	<b>30,61</b>	<b>1</b>	<b>0,1</b>	<b>30,84</b>	<b>2</b>

Fazenda Santa Nice

# C8219 DA S.NICE

RG: GRI C 8219 · NASC: 25/10/2024 · FÊMEA



REM RICKET

**REM DANUT**

REM PÁPRICA

**LUCK FIV KATISPERA**

REM USP

**05 FIV LA KATISPERA**

8681 KATISPERA

QUARK COL.

**ÍNDICE DA S.NICE**

PRIMITIVA DA S.NICE

**B6916 DA S.NICE**

BITELO DS

**B3367 DA S.NICE**

OCIOSA DA S.NICE

GENEPLUS		PD		P120		PS		GPD		IPP		HP/STAY		PES		AOL		EGS		MAR		DPN	
IQG	TOP%	DEP	TOP%	DEP	TOP%	DEP	TOP%	DEP	TOP%	DEP	TOP%	DEP	TOP%	DEP	TOP%	DEP	TOP%	DEP	TOP%	DEP	TOP%	DEP	TOP%
<b>29,48</b>	<b>2</b>	3,14	<b>21</b>	1,20	<b>31</b>	19,24	<b>4</b>	9,89	<b>4</b>	-7,51	<b>20</b>	68,15	<b>3</b>	0,10	<b>61</b>	4,03	<b>1</b>	1,93	<b>0,1</b>	-0,07	<b>56</b>	0,07	<b>39</b>

PMGZ			PD-EDg			PS-EDg			PM-EMg			IPPg			STAYg			PE-365g			AOLg			ACABg			MARg			PN-EDg		
iABCZ	DECA	P%	DEP	DECA	P%	DEP	DECA	P%	DEP	DECA	P%	DEP	DECA	P%	DEP	DECA	P%	DEP	DECA	P%	DEP	DECA	P%	DEP	DECA	P%	DEP	DECA	P%			
<b>21,17</b>	<b>1</b>	<b>2</b>	7,89	<b>1</b>	<b>9</b>	15,63	<b>1</b>	<b>8</b>	1,17	<b>4</b>	-	-15,32	<b>2</b>	<b>14</b>	60,69	<b>1</b>	<b>0,5</b>	0,12	<b>6</b>	-	4,29	<b>1</b>	<b>0,5</b>	3,22	<b>1</b>	<b>1</b>	0,81	<b>2</b>	<b>20</b>	-0,07	<b>3</b>	-

ANCP		MP120		DP210		DP450		DPE365		D3P		DSTAY		DAOL		DACAB		DMAR		DPN	
MGTe	TOP%	DEP	TOP%	DEP	TOP%	DEP	TOP%	DEP	TOP%	DEP	TOP%	DEP	TOP%	DEP	TOP%	DEP	TOP%	DEP	TOP%	DEP	TOP%
<b>27,17</b>	<b>6</b>	3,78	<b>8</b>	15,71	<b>6</b>	27,90	<b>7</b>	0,71	<b>23</b>	84,17	<b>15</b>	83,98	<b>13</b>	3,87	<b>7</b>	0,50	<b>10</b>	0,01	<b>39</b>	0,29	<b>44</b>

## REPRODUTIVO

VENTRE / PRENHEZ				GENEPLUS		PMGZ			ANCP			
PAI DA PRENHEZ				PREV. DE PARTO		IQGg	TOP(%)	iABCZ	DECA	P%	MGTe	TOP%
<b>JAMBU FIV DA GAROUPA</b>				<b>OUT - 2026</b>		<b>36,05</b>	<b>0,5</b>	<b>27,04</b>	<b>1</b>	<b>0,5</b>	<b>29,68</b>	<b>3</b>

Fazenda Santa Nice

# C7092 DA S.NICE

RG: GRI C 7092 · NASC: 12/07/2024 · FÊMEA



MARANHÃO BONSUCESSO

**RAM DA BELA**

NOEMA DA BELA

**ALVO JL DA BAMA**

REM ESPIÃO 007

**AIB A997 FIV JL DA BAMA**

AIB 8415 JL DA BAMA

RAÍ DA MN

**2213 DA PACAEMBU**

ANDIRA DA TRADIÇÃO

**C821 DA S.NICE**

REM CALDONEGRO

**B7875 FIV DA S.NICE**

B5961 FIV DA S.NICE

GENEPLUS		PD		P120		PS		GPD		IPP		HP/STAY		PES		AOL		EGS		MAR		DPN	
IQG	TOP%	DEP	TOP%	DEP	TOP%	DEP	TOP%	DEP	TOP%	DEP	TOP%	DEP	TOP%	DEP	TOP%	DEP	TOP%	DEP	TOP%	DEP	TOP%	DEP	TOP%
<b>37,29</b>	<b>0,5</b>	7,12	<b>1</b>	1,98	<b>17</b>	29,06	<b>0,5</b>	13,30	<b>0,5</b>	-20,57	<b>0,5</b>	75,71	<b>0,5</b>	0,98	<b>17</b>	4,69	<b>0,5</b>	1,35	<b>2</b>	1,26	<b>7</b>	0,72	<b>96</b>

PMGZ			PD-EDg			PS-EDg			PM-EMg			IPPg			STAYg			PE-365g			AOLg			ACABg			MARg			PN-EDg		
iABCZ	DECA	P%	DEP	DECA	P%	DEP	DECA	P%	DEP	DECA	P%	DEP	DECA	P%	DEP	DECA	P%	DEP	DECA	P%	DEP	DECA	P%	DEP	DECA	P%	DEP	DECA	P%			
<b>33,49</b>	<b>1</b>	<b>0,1</b>	15,21	<b>1</b>	<b>0,1</b>	32,96	<b>1</b>	<b>0,1</b>	2,82	<b>1</b>	<b>8</b>	-16,76	<b>2</b>	<b>11</b>	70,03	<b>1</b>	<b>0,1</b>	1,05	<b>1</b>	<b>3</b>	5,07	<b>1</b>	<b>0,1</b>	3,87	<b>1</b>	<b>0,5</b>	1,29	<b>1</b>	<b>9</b>	1,07	<b>10</b>	-

ANCP		MP120		DP210		DP450		DPE365		D3P		DSTAY		DAOL		DACAB		DMAR		DPN	
MGTe	TOP%	DEP	TOP%	DEP	TOP%	DEP	TOP%	DEP	TOP%	DEP	TOP%	DEP	TOP%	DEP	TOP%	DEP	TOP%	DEP	TOP%	DEP	TOP%
<b>31,42</b>	<b>1</b>	4,69	<b>4</b>	16,81	<b>5</b>	32,05	<b>3</b>	1,15	<b>11</b>	87,26	<b>7</b>	89,84	<b>4</b>	4,46	<b>5</b>	0,76	<b>5</b>	0,16	<b>5</b>	1,17	<b>94</b>

## REPRODUTIVO

VENTRE / PRENHEZ				GENEPLUS		PMGZ			ANCP			
PAI DA PRENHEZ				PREV. DE PARTO		IQGg	TOP(%)	iABCZ	DECA	P%	MGTe	TOP%
VALET AZUL 1256				AGO - 2026		<b>36,95</b>	<b>0,5</b>	<b>29,30</b>	<b>1</b>	<b>0,5</b>	<b>15,71</b>	<b>29</b>

Fazenda Santa Nice

# C7776 DA S.NICE

RG: GRI C 7776 · NASC: 11/09/2024 · FÊMEA



REM ESPIÃO 007

**REM HERMOSO FIV GEN.ADT**

REM VOTUPORANGA

**JAMBU FIV DA GAROUPA**

HUNO DA MN

**FAIMARA FIV DA GAROUPA**

REM BALUGA

RAÍ DA MN

**2213 DA PACAEMBU**

ANDIRA DA TRADIÇÃO

**C821 DA S.NICE**

REM CALDONEGRO

**B7875 FIV DA S.NICE**

B5961 FIV DA S.NICE

GENEPLUS		PD		P120		PS		GPD		IPP		HP/STAY		PES		AOL		EGS		MAR		DPN	
IQG	TOP%	DEP	TOP%	DEP	TOP%	DEP	TOP%	DEP	TOP%	DEP	TOP%	DEP	TOP%	DEP	TOP%	DEP	TOP%	DEP	TOP%	DEP	TOP%	DEP	TOP%
<b>29,40</b>	<b>2</b>	3,83	<b>14</b>	2,02	<b>16</b>	13,55	<b>14</b>	5,41	<b>22</b>	-8,99	<b>15</b>	72,39	<b>2</b>	1,40	<b>6</b>	1,79	<b>19</b>	1,48	<b>1</b>	1,22	<b>8</b>	-0,03	<b>28</b>

PMGZ			PD-EDg			PS-EDg			PM-EMg			IPPg			STAYg			PE-365g			AOLg			ACABg			MARg			PN-EDg		
iABCZ	DECA	P%	DEP	DECA	P%	DEP	DECA	P%	DEP	DECA	P%	DEP	DECA	P%	DEP	DECA	P%	DEP	DECA	P%	DEP	DECA	P%	DEP	DECA	P%	DEP	DECA	P%			
<b>24,99</b>	<b>1</b>	<b>1</b>	6,88	<b>2</b>	<b>13</b>	19,42	<b>1</b>	<b>3</b>	1,98	<b>2</b>	<b>17</b>	-20,08	<b>1</b>	<b>7</b>	65,64	<b>1</b>	<b>0,1</b>	0,78	<b>1</b>	<b>9</b>	2,18	<b>2</b>	<b>11</b>	4,43	<b>1</b>	<b>0,1</b>	1,39	<b>1</b>	<b>7</b>	-0,31	<b>1</b>	<b>10</b>

ANCP		MP120		DP210		DP450		DPE365		D3P		DSTAY		DAOL		DACAB		DMAR		DPN	
MGTe	TOP%	DEP	TOP%	DEP	TOP%	DEP	TOP%	DEP	TOP%	DEP	TOP%	DEP	TOP%	DEP	TOP%	DEP	TOP%	DEP	TOP%	DEP	TOP%
<b>26,97</b>	<b>6</b>	4,62	<b>4</b>	13,46	<b>11</b>	31,98	<b>3</b>	1,14	<b>11</b>	75,75	<b>52</b>	89,73	<b>4</b>	2,24	<b>21</b>	0,80	<b>4</b>	0,17	<b>4</b>	0,09	<b>29</b>

## REPRODUTIVO

VENTRE / PRENHEZ				GENEPLUS		PMGZ			ANCP			
PAI DA PRENHEZ				PREV. DE PARTO		IQGg	TOP(%)	iABCZ	DECA	P%	MGTe	TOP%
<b>B7360 FIV DA S.NICE</b>				<b>NOV - 2026</b>		<b>33,36</b>	<b>1</b>	<b>27,56</b>	<b>1</b>	<b>0,5</b>	<b>27,05</b>	<b>6</b>

Fazenda Santa Nice

# D632 DA S.NICE

RG: GRI D 632 · NASC: 01/11/2025 · FÊMEA



REM ARMADOR

**B7360 FIV DA S.NICE**

RÉVOA FIV DA S.NICE

**C2747 DA S.NICE**

GENERAL DA MN

**B9283 DA S.NICE**

2622 DA PACAEMBU

REM GARANTIDO GEN.ADT

**EFETIVO DA S.NICE**

MONANGE FIV DA PACAEMBU

**C5130 DA S.NICE**

REM CALDONEGRO

**C286 FIV DA S.NICE**

B7559 FIV DA S.NICE

GENEPLUS		PD		P120		PS		GPD		IPP		HP/STAY		PES		AOL		EGS		MAR		DPN										
IQG	TOP%	DEP	TOP%	DEP	TOP%	DEP	TOP%	DEP	TOP%	DEP	TOP%	DEP	TOP%	DEP	TOP%	DEP	TOP%	DEP	TOP%	DEP	TOP%	DEP	TOP%									
<b>44,50</b>	<b>0,1</b>	10,05	<b>0,1</b>	7,87	<b>0,1</b>	23,06	<b>2</b>	13,14	<b>0,5</b>	-7,31	<b>21</b>	74,01	<b>1</b>	2,83	<b>0,1</b>	3,97	<b>1</b>	1,33	<b>2</b>	0,33	<b>36</b>	0,00	<b>31</b>									
PMGZ			PD-EDg			PS-EDg			PM-EMg			IPPg			STAYg			PE-365g			AOLg			ACABg			MARg			PN-EDg		
iABCZ	DECA	P%	DEP	DECA	P%	DEP	DECA	P%	DEP	DECA	P%	DEP	DECA	P%	DEP	DECA	P%	DEP	DECA	P%	DEP	DECA	P%	DEP	DECA	P%	DEP	DECA	P%			
<b>32,39</b>	<b>1</b>	<b>0,1</b>	8,86	<b>1</b>	<b>6</b>	22,40	<b>1</b>	<b>2</b>	7,83	<b>1</b>	<b>0,1</b>	-32,52	<b>1</b>	<b>0,5</b>	64,32	<b>1</b>	<b>0,5</b>	1,74	<b>1</b>	<b>0,1</b>	4,15	<b>1</b>	<b>0,5</b>	3,73	<b>1</b>	<b>0,5</b>	1,22	<b>1</b>	<b>10</b>	-0,33	<b>1</b>	<b>9</b>
ANCP		MP120		DP210		DP450		DPE365		D3P		DSTAY		DAOL		DACAB		DMAR		DPN												
MGTe	TOP%	DEP	TOP%	DEP	TOP%	DEP	TOP%	DEP	TOP%	DEP	TOP%	DEP	TOP%	DEP	TOP%	DEP	TOP%	DEP	TOP%	DEP	TOP%											
<b>23,56</b>	<b>12</b>	5,21	<b>3</b>	10,65	<b>19</b>	23,14	<b>13</b>	1,91	<b>2</b>	50,85	<b>94</b>	87,01	<b>8</b>	3,97	<b>7</b>	0,72	<b>5</b>	0,12	<b>9</b>	-0,50	<b>4</b>											

Fazenda Santa Nice

# D978 DA S.NICE

RG: GRI D 978 · NASC: 25/11/2025 · FÊMEA



MARANHÃO BONSUCESSO

**RAM DA BELA**

NOEMA DA BELA

**C4360 DA S.NICE**

REM ARMADOR

**B7559 FIV DA S.NICE**

RÉVOA FIV DA S.NICE

REM ESPIÃO 007

**REM INFINITO GEN.ADT**

REM CANAVIAL

**C6002 DA S.NICE**

1070 DA SAF

**C2916 DA S.NICE**

B9243 DA S.NICE

GENEPLUS		PD		P120		PS		GPD		IPP		HP/STAY		PES		AOL		EGS		MAR		DPN										
IQG	TOP%	DEP	TOP%	DEP	TOP%	DEP	TOP%	DEP	TOP%	DEP	TOP%	DEP	TOP%	DEP	TOP%	DEP	TOP%	DEP	TOP%	DEP	TOP%	DEP	TOP%									
<b>29,16</b>	<b>2</b>	4,03	<b>12</b>	0,91	<b>37</b>	19,13	<b>4</b>	6,55	<b>15</b>	-3,13	<b>41</b>	76,97	<b>05</b>	0,86	<b>22</b>	1,37	<b>27</b>	2,08	<b>01</b>	2,82	<b>01</b>	-0,02	<b>29</b>									
PMGZ			PD-EDg			PS-EDg			PM-EMg			IPPg			STAYg			PE-365g			AOLg			ACABg			MARg			PN-EDg		
iABCZ	DECA	P%	DEP	DECA	P%	DEP	DECA	P%	DEP	DECA	P%	DEP	DECA	P%	DEP	DECA	P%	DEP	DECA	P%	DEP	DECA	P%	DEP	DECA	P%	DEP	DECA	P%			
<b>20,70</b>	<b>1</b>	-	9,20	<b>1</b>	-	17,93	<b>1</b>	-	0,47	<b>5</b>	-	-7,22	<b>4</b>	-	61,09	<b>1</b>	-	0,87	<b>1</b>	-	0,74	<b>5</b>	-	3,94	<b>1</b>	-	2,97	<b>1</b>	-	0,06	<b>5</b>	-
ANCP		MP120		DP210		DP450		DPE365		D3P		DSTAY		DAOL		DACAB		DMAR		DPN												
MGTe	TOP%	DEP	TOP%	DEP	TOP%	DEP	TOP%	DEP	TOP%	DEP	TOP%	DEP	TOP%	DEP	TOP%	DEP	TOP%	DEP	TOP%	DEP	TOP%											
<b>21,63</b>	<b>16</b>	3,82	<b>8</b>	12,17	<b>14</b>	22,59	<b>14</b>	1,25	<b>9</b>	45,66	<b>95</b>	88,84	<b>5</b>	3,40	<b>10</b>	0,84	<b>4</b>	0,21	<b>2</b>	0,08	<b>28</b>											

Fazenda Santa Nice

# C9574 DA S.NICE

RG: GRI C 9574 · NASC: 02/09/2025 · FÊMEA



MULATINHO DA TRIND.

**IBIRACU DA TRIND.**

CAMARATINGA DA TRIND.

**CROATA DA S.NICE**

REM CALDONEGRO

**B8291 FIV DA S.NICE**

B5962 FIV DA S.NICE

REM ESPIÃO 007

**DIPLOMATA DA AGRONOVA**

BATOM DA AGRONOVA

**C5974 DA S.NICE**

1061 DA SAF

**C2646 DA S.NICE**

B9692 DA S.NICE

GENEPLUS		PD		P120		PS		GPD		IPP		HP/STAY		PES		AOL		EGS		MAR		DPN										
IQG	TOP%	DEP	TOP%	DEP	TOP%	DEP	TOP%	DEP	TOP%	DEP	TOP%	DEP	TOP%	DEP	TOP%	DEP	TOP%	DEP	TOP%	DEP	TOP%	DEP	TOP%									
<b>37,42</b>	<b>0,5</b>	9,51	<b>0,1</b>	4,46	<b>1</b>	26,18	<b>0,5</b>	10,27	<b>3</b>	-9,87	<b>12</b>	73,91	<b>1</b>	1,88	<b>2</b>	3,95	<b>1</b>	1,25	<b>3</b>	2,10	<b>1</b>	0,65	<b>94</b>									
PMGZ			PD-EDg			PS-EDg			PM-EMg			IPPg			STAYg			PE-365g			AOLg			ACABg			MARg			PN-EDg		
iABCZ	DECA	P%	DEP	DECA	P%	DEP	DECA	P%	DEP	DECA	P%	DEP	DECA	P%	DEP	DECA	P%	DEP	DECA	P%	DEP	DECA	P%	DEP	DECA	P%	DEP	DECA	P%			
<b>33,81</b>	<b>1</b>	<b>0,1</b>	14,69	<b>1</b>	<b>0,5</b>	27,60	<b>1</b>	<b>0,5</b>	5,49	<b>1</b>	<b>0,5</b>	-28,46	<b>1</b>	<b>2</b>	67,85	<b>1</b>	<b>0,1</b>	1,56	<b>1</b>	<b>0,5</b>	4,34	<b>1</b>	<b>0,5</b>	2,00	<b>1</b>	<b>7</b>	1,8	<b>1</b>	<b>3</b>	0,34	<b>8</b>	-
ANCP		MP120		DP210		DP450		DPE365		D3P		DSTAY		DAOL		DACAB		DMAR		DPN												
MGTc	TOP%	DEP	TOP%	DEP	TOP%	DEP	TOP%	DEP	TOP%	DEP	TOP%	DEP	TOP%	DEP	TOP%	DEP	TOP%	DEP	TOP%	DEP	TOP%											
<b>22,47</b>	<b>14</b>	3,29	<b>12</b>	11,21	<b>17</b>	21,00	<b>17</b>	1,42	<b>7</b>	81,96	<b>24</b>	76,91	<b>26</b>	2,91	<b>14</b>	0,63	<b>7</b>	0,18	<b>3</b>	0,45	<b>56</b>											

Fazenda Santa Nice

# B7428 DA S.NICE

RG: GRI B 7428 · NASC: 13/11/2017 · FÊMEA



REM RICKET

**REM VOKOLO**

REM TAKAKA

**B5037 FIV DA S.NICE**

DENSO DS

**GULAB DA S.NICE**

LABHANA DA S.NICE

TANGO DA TRADIÇÃO

**BELÉM DA TRADIÇÃO**

URANIA DA TRADIÇÃO

**B5195 DA S.NICE**

BACKUP

**B2873 DA S.NICE**

PASSADA DA S.NICE

GENEPLUS		PD		P120		PS		GPD		IPP		HP/STAY		PES		AOL		EGS		MAR		DPN	
IQG	TOP%	DEP	TOP%	DEP	TOP%	DEP	TOP%	DEP	TOP%	DEP	TOP%	DEP	TOP%	DEP	TOP%	DEP	TOP%	DEP	TOP%	DEP	TOP%	DEP	TOP%
21,60	8	4,42	9	2,34	12	6,43	43	0,67	63	-12,08	7	73,64	1	1,20	11	1,31	29	-0,01	54	0,03	51	0,18	52

PMGZ			PD-EDg			PS-EDg			PM-EMg			IPPg			STAYg			PE-365g			AOLg			ACABg			MARg			PN-EDg		
iABCZ	DECA	P%	DEP	DECA	P%	DEP	DECA	P%	DEP	DECA	P%	DEP	DECA	P%	DEP	DECA	P%	DEP	DECA	P%	DEP	DECA	P%	DEP	DECA	P%	DEP	DECA	P%			
20,66	1	3	4,60	3	-	9,54	3	-	3,08	1	6	-23,99	1	3	65,11	1	0,5	1,29	1	1	1,59	3	-	-0,82	8	-	1,19	2	11	0,28	7	-

ANCP		MP120		DP210		DP450		DPE365		D3P		DSTAY		DAOL		DACAB		DMAR		DPN	
MGTe	TOP%	DEP	TOP%	DEP	TOP%	DEP	TOP%	DEP	TOP%	DEP	TOP%	DEP	TOP%	DEP	TOP%	DEP	TOP%	DEP	TOP%	DEP	TOP%
21,90	15	4,36	5	8,84	27	20,06	19	1,35	8	76,84	47	80,75	19	3,28	11	-0,01	60	0,20	3	0,71	74

## REPRODUTIVO

PRODUTO / CRIA				GENEPLUS		PMGZ			ANCP	
RGN	NASC.:	SEXO	PAI	IQGg	TOP%	iABCZ	DECA	P%	MGTe	TOP%
GRIC9398	21/08/2025	F	COLONODAS.NICE	29,41	2	24,99	1	1	25,19	10

VENTRE / PREENHEZ				GENEPLUS		PMGZ			ANCP	
PAI DA PREENHEZ		PREV. DE PARTO		IQGg	TOP(%)	iABCZ	DECA	P%	MGTe	TOP%
GENIO FIV DA EAO		AGO - 2026		32,26	1	28,68	1	0,5	28,55	4

FAMÍLIA DA PASSADA DA S.NICE

Fazenda Santa Nice

# C3848 DA S.NICE

RG: GRI C 3848 · NASC: 28/07/2022 · FÊMEA



REM UPONIC

**REM CALDONEGRO**

REM SABEEHAH

**B8293 FIV DA S.NICE**

REM ARMADOR

**B5962 FIV DA S.NICE**

B4224 FIV DA S.NICE

REM ARMADOR

**2453 DA PACAEMBU**

IMAGEM BONSUCESSO

**C690 DA S.NICE**

REM ALTOASTRAL

**B7388 DA S.NICE**

B3890 DA S.NICE

GENEPLUS		PD		P120		PS		GPD		IPP		HP/STAY		PES		AOL		EGS		MAR		DPN	
IOG	TOP%	DEP	TOP%	DEP	TOP%	DEP	TOP%	DEP	TOP%	DEP	TOP%	DEP	TOP%	DEP	TOP%	DEP	TOP%	DEP	TOP%	DEP	TOP%	DEP	TOP%
<b>25,89</b>	<b>4</b>	6,72	<b>1</b>	3,29	<b>4</b>	13,70	<b>14</b>	2,33	<b>48</b>	-7,91	<b>18</b>	65,66	<b>5</b>	1,14	<b>12</b>	0,63	<b>47</b>	1,72	<b>0,5</b>	1,36	<b>6</b>	-0,23	<b>12</b>

PMGZ			PD-EDg			PS-EDg			PM-EMg			IPPg			STAYg			PE-365g			AOLg			ACABg			MARg			PN-EDg		
iABCZ	DECA	P%	DEP	DECA	P%	DEP	DECA	P%	DEP	DECA	P%	DEP	DECA	P%	DEP	DECA	P%	DEP	DECA	P%	DEP	DECA	P%	DEP	DECA	P%	DEP	DECA	P%			
<b>23,15</b>	<b>1</b>	<b>2</b>	9,57	<b>1</b>	<b>4</b>	16,88	<b>1</b>	<b>6</b>	5,1	<b>1</b>	<b>0,5</b>	-23,73	<b>1</b>	<b>4</b>	54,66	<b>1</b>	<b>3</b>	1,13	<b>1</b>	<b>2</b>	1,09	<b>4</b>	-	2,73	<b>1</b>	<b>2</b>	1,29	<b>1</b>	<b>9</b>	-0,43	<b>1</b>	<b>5</b>

ANCP		MP120		DP210		DP450		DPE365		D3P		DSTAY		DAOL		DACAB		DMAR		DPN	
MGTe	TOP%	DEP	TOP%	DEP	TOP%	DEP	TOP%	DEP	TOP%	DEP	TOP%	DEP	TOP%	DEP	TOP%	DEP	TOP%	DEP	TOP%	DEP	TOP%
<b>25,55</b>	<b>9</b>	4,02	<b>7</b>	13,34	<b>11</b>	25,82	<b>9</b>	1,37	<b>7</b>	81,22	<b>27</b>	85,84	<b>10</b>	2,18	<b>21</b>	0,85	<b>4</b>	0,13	<b>7</b>	-0,58	<b>3</b>

## REPRODUTIVO

PRODUTO / CRIA				GENEPLUS		PMGZ			ANCP	
RGN	NASC.:	SEXO	PAI	IOGg	TOP%	iABCZ	DECA	P%	MGTe	TOP%
<b>GRIC9792</b>	13/09/2025	<b>F</b>	<b>CUMARUFIV DA S.NICE</b>	<b>32,51</b>	<b>1</b>	<b>24,45</b>	<b>1</b>	<b>1</b>	<b>26,39</b>	<b>7</b>

VENTRE / PRENHEZ				GENEPLUS		PMGZ			ANCP	
PAI DA PRENHEZ	PREV. DE PARTO	IOGg	TOP(%)	iABCZ	DECA	P%	MGTe	TOP%		
<b>C6413 DA S.NICE</b>	<b>AGO - 2026</b>	<b>30,02</b>	<b>2</b>	<b>27,96</b>	<b>1</b>	<b>0,5</b>	<b>27,90</b>	<b>5</b>		

Fazenda Santa Nice

# C1941 FIV DA S.NICE

RG: GRI C 1941 · NASC.: 28/11/2020 · FÊMEA



REM RICKET

**REM VOKOLO**

REM TAKAKA

**REM FUSCÃO**

REM SAGRES

**REM CANADÁ**

REM TORNY

REM TORIXORÉU

**REM ARMADOR**

REM RONDA

**2476 DA PACAEMBU**

CACHIMBO DA MN

**FUNDA DA BONSUCESSO**

DIVINA FAST

GENEPLUS		PD		P120		PS		GPD		IPP		HP/STAY		PES		AOL		EGS		MAR		DPN	
IOG	TOP%	DEP	TOP%	DEP	TOP%	DEP	TOP%	DEP	TOP%	DEP	TOP%	DEP	TOP%	DEP	TOP%	DEP	TOP%	DEP	TOP%	DEP	TOP%	DEP	TOP%
<b>23,84</b>	<b>6</b>	4,54	<b>8</b>	0,54	<b>46</b>	22,22	<b>2</b>	10,30	<b>3</b>	-9,91	<b>12</b>	57,26	<b>16</b>	1,51	<b>5</b>	1,27	<b>30</b>	1,72	<b>0,5</b>	1,52	<b>4</b>	0,52	<b>88</b>

PMGZ			PD-EDg			PS-EDg			PM-EMg			IPPg			STAYg			PE-365g			AOLg			ACABg			MARg			PN-EDg		
iABCZ	DECA	P%	DEP	DECA	P%	DEP	DECA	P%	DEP	DECA	P%	DEP	DECA	P%	DEP	DECA	P%	DEP	DECA	P%	DEP	DECA	P%	DEP	DECA	P%	DEP	DECA	P%			
<b>17,93</b>	<b>1</b>	<b>5</b>	10,35	<b>1</b>	<b>3</b>	22,67	<b>1</b>	<b>2</b>	1,34	<b>3</b>	-	-19,62	<b>1</b>	<b>7</b>	41,92	<b>3</b>	-	1,26	<b>1</b>	<b>1</b>	2,31	<b>1</b>	<b>10</b>	3,05	<b>1</b>	<b>1</b>	1,13	<b>2</b>	<b>12</b>	0,86	<b>10</b>	-

ANCP		MP120		DP210		DP450		DPE365		D3P		DSTAY		DAOL		DACAB		DMAR		DPN	
MGTe	TOP%	DEP	TOP%	DEP	TOP%	DEP	TOP%	DEP	TOP%	DEP	TOP%	DEP	TOP%	DEP	TOP%	DEP	TOP%	DEP	TOP%	DEP	TOP%
<b>26,13</b>	<b>8</b>	1,49	<b>41</b>	17,11	<b>4</b>	31,23	<b>4</b>	1,33	<b>8</b>	74,84	<b>56</b>	87,25	<b>8</b>	3,62	<b>9</b>	0,75	<b>5</b>	0,10	<b>12</b>	0,65	<b>70</b>

## REPRODUTIVO

PRODUTO / CRIA				GENEPLUS		PMGZ			ANCP	
RGN	NASC.:	SEXO	PAI	IOGg	TOP%	iABCZ	DECA	P%	MGTe	TOP%
<b>GRID0965</b>	23/11/2025	<b>F</b>	<b>JAMBU FIV DA GAROUPA</b>	<b>43,2</b>	<b>0,1</b>	<b>32,4</b>	<b>1</b>	<b>0,1</b>	<b>29,16</b>	<b>3</b>

VENTRE / PREENHEZ				GENEPLUS		PMGZ			ANCP	
PAI DA PREENHEZ		PREV. DE PARTO		IOGg	TOP(%)	iABCZ	DECA	P%	MGTe	TOP%
<b>JAMBU FIV DA GAROUPA</b>		<b>NOV - 2026</b>		<b>33,23</b>	<b>1</b>	<b>25,42</b>	<b>1</b>	<b>1</b>	<b>29,16</b>	<b>3</b>

Média de oócitos: 29

Fazenda Santa Nice

# C4423 DA S.NICE

RG: GRI C 4423 · NASC: 07/10/2022 · FÊMEA



REM ATOLO

**REM ESTEIO**

REM COTOVIA

**REM INTER GEN.ADT**

REM ARMADOR

**REM GUAJAMA**

REM DHYVHA

HUNO DA MN

**ATOL DA ELGE**

2353 DA ELGE

**B8373 FIV DA S.NICE**

REM ARMADOR

**B6590 FIV DA S.NICE**

B3301 FIV DA S.NICE

GENEPLUS		PD		P120		PS		GPD		IPP		HP/STAY		PES		AOL		EGS		MAR		DPN	
IQG	TOP%	DEP	TOP%	DEP	TOP%	DEP	TOP%	DEP	TOP%	DEP	TOP%	DEP	TOP%	DEP	TOP%	DEP	TOP%	DEP	TOP%	DEP	TOP%	DEP	TOP%
<b>28,09</b>	<b>3</b>	2,33	<b>32</b>	0,39	<b>50</b>	17,24	<b>7</b>	8,68	<b>6</b>	-11,65	<b>8</b>	62,94	<b>7</b>	1,26	<b>9</b>	3,61	<b>2</b>	2,38	<b>0,1</b>	3,15	<b>0,1</b>	0,23	<b>59</b>

PMGZ			PD-EDg			PS-EDg			PM-EMg			IPPg			STAYg			PE-365g			AOLg			ACABg			MARg			PN-EDg		
iABCZ	DECA	P%	DEP	DECA	P%	DEP	DECA	P%	DEP	DECA	P%	DEP	DECA	P%	DEP	DECA	P%	DEP	DECA	P%	DEP	DECA	P%	DEP	DECA	P%	DEP	DECA	P%			
<b>25,96</b>	<b>1</b>	<b>0,5</b>	8,59	<b>1</b>	<b>7</b>	19,24	<b>1</b>	<b>4</b>	1,44	<b>3</b>	-	-27,53	<b>1</b>	<b>2</b>	61,50	<b>1</b>	<b>0,5</b>	0,96	<b>1</b>	<b>5</b>	3,82	<b>1</b>	<b>1</b>	5,98	<b>1</b>	<b>0,1</b>	3,56	<b>1</b>	<b>0,1</b>	0,06	<b>5</b>	-

ANCP		MP120		DP210		DP450		DPE365		D3P		DSTAY		DAOL		DACAB		DMAR		DPN	
MGTe	TOP%	DEP	TOP%	DEP	TOP%	DEP	TOP%	DEP	TOP%	DEP	TOP%	DEP	TOP%	DEP	TOP%	DEP	TOP%	DEP	TOP%	DEP	TOP%
<b>30,05</b>	<b>2</b>	2,63	<b>19</b>	14,25	<b>9</b>	27,17	<b>8</b>	1,14	<b>11</b>	92,56	<b>1</b>	95,34	<b>0,5</b>	4,94	<b>3</b>	1,25	<b>1</b>	0,24	<b>1</b>	-0,06	<b>18</b>

## REPRODUTIVO

PRODUTO / CRIA				GENEPLUS		PMGZ			ANCP	
RGN	NASC.:	SEXO	PAI	IQGg	TOP%	iABCZ	DECA	P%	MGTe	TOP%
<b>GRID0137</b>	02/10/2025	<b>M</b>	<b>PARRUDO DA S.NICE</b>	25,88	<b>4</b>	24,85	<b>1</b>	<b>1</b>	29,87	<b>2</b>

VENTRE / PREENHEZ				GENEPLUS		PMGZ			ANCP	
PAI DA PREENHEZ		PREV. DE PARTO		IQGg	TOP(%)	iABCZ	DECA	P%	MGTe	TOP%
<b>ACARI DA S.NICE</b>		<b>SET - 2026</b>		35,97	<b>0,5</b>	28,09	<b>1</b>	<b>0,5</b>	32,85	<b>0,5</b>

Média de oócitos: 42

FAMÍLIA DA PROTEÍNA E DO MALAIO DA S.NICE

Fazenda Santa Nice

# C2394 DA S.NICE

RG: GRI C 2394 · NASC: 21/08/2021 · FÊMEA



REM QUISCO

**REM USP**

REM RÉGIS

**OPERÁRIO COL.**

PROVADOR IZ

**FIELDADE COL.**

QUIRIDA COL.

QUARK COL.

**7176/04 PO PERDIZES**

498/01 LA PERDIZES

**B7147 DA S.NICE**

JAMANTA DA MN

**B4070 DA S.NICE**

ZAMZI DA S.NICE

GENEPLUS		PD		P120		PS		GPD		IPP		HP/STAY		PES		AOL		EGS		MAR		DPN	
IOG	TOP%	DEP	TOP%	DEP	TOP%	DEP	TOP%	DEP	TOP%	DEP	TOP%	DEP	TOP%	DEP	TOP%	DEP	TOP%	DEP	TOP%	DEP	TOP%	DEP	TOP%
18,24	13	2,09	36	1,93	17	1,61	67	1,44	56	-13,50	5	70,96	2	0,92	19	1,96	16	-0,64	88	1,01	12	0,01	32

PMGZ			PD-EDg			PS-EDg			PM-EMg			IPPg			STAYg			PE-365g			AOLg			ACABg			MARg			PN-EDg		
iABCZ	DECA	P%	DEP	DECA	P%	DEP	DECA	P%	DEP	DECA	P%	DEP	DECA	P%	DEP	DECA	P%	DEP	DECA	P%	DEP	DECA	P%	DEP	DECA	P%	DEP	DECA	P%			
16,53	1	7	2,43	5	-	5,15	5	-	1,01	4	-	-14,9	2	15	63,01	1	0,5	1,23	1	1	2,42	1	9	-0,12	6	-	1,37	1	8	-0,10	3	-

ANCP		MP120		DP210		DP450		DPE365		D3P		DSTAY		DAOL		DACAB		DMAR		DPN	
MGTe	TOP%	DEP	TOP%	DEP	TOP%	DEP	TOP%	DEP	TOP%	DEP	TOP%	DEP	TOP%	DEP	TOP%	DEP	TOP%	DEP	TOP%	DEP	TOP%
22,27	15	3,77	8	11,18	18	19,15	21	1,30	8	79,72	34	85,67	10	2,16	21	0,11	34	0,04	27	0,04	26

## REPRODUTIVO

PRODUTO / CRIA				GENEPLUS		PMGZ			ANCP	
RGN	NASC.:	SEXO	PAI	IOGg	TOP%	iABCZ	DECA	P%	MGTe	TOP%
GRIC9856	17/09/2025	F	DESTEMIDODAS.NICE	27,3	3	23,75	1	0,5	24,45	11

VENTRE / PRENHEZ				GENEPLUS		PMGZ			ANCP	
PAI DA PRENHEZ		PREV. DE PARTO		IOGg	TOP(%)	iABCZ	DECA	P%	MGTe	TOP%
DESTEMIDO DA S.NICE		AGO - 2026		27,91	3	24,60	1	1	27,50	6

Fazenda Santa Nice

# C3913 DA S.NICE

RG: GRI C 3913 · NASC: 04/08/2022 · FÊMEA



GERÂNIO DO IZ

**MACEGAL DO IZ**

GULIRGA DO IZ

**REM GOLEADOR GEN.ADT**

REM VOKOLO

**REM CONSTELAÇÃO**

REM RAINA FIV

NEHRU MAT.

**SHERLOCK MAT.**

POLIANA MAT.

**B5667 DA S.NICE**

BRUTUS DA MN

**REALEZA DA S.NICE**

ENCOSTA DA S.NICE

GENEPLUS		PD		P120		PS		GPD		IPP		HP/STAY		PES		AOL		EGS		MAR		DPN	
IOG	TOP%	DEP	TOP%	DEP	TOP%	DEP	TOP%	DEP	TOP%	DEP	TOP%	DEP	TOP%	DEP	TOP%	DEP	TOP%	DEP	TOP%	DEP	TOP%	DEP	TOP%
18,97	12	2,86	25	1,64	22	12,83	16	7,11	12	-0,90	53	52,64	28	1,66	3	2,39	10	0,30	33	-0,57	78	0,30	67

PMGZ			PD-EDg			PS-EDg			PM-EMg			IPPg			STAYg			PE-365g			AOLg			ACABg			MARg			PN-EDg		
iABCZ	DECA	P%	DEP	DECA	P%	DEP	DECA	P%	DEP	DECA	P%	DEP	DECA	P%	DEP	DECA	P%	DEP	DECA	P%	DEP	DECA	P%	DEP	DECA	P%	DEP	DECA	P%			
15,20	1	9	3,93	4	-	16,36	1	7	1,06	4	-	-9,22	3	-	52,26	1	4	1,12	1	2	2,09	2	13	0,15	5	-	-0,86	9	-	0,37	8	-

ANCP		MP120		DP210		DP450		DPE365		D3P		DSTAY		DAOL		DACAB		DMAR		DPN	
MGTe	TOP%	DEP	TOP%	DEP	TOP%	DEP	TOP%	DEP	TOP%	DEP	TOP%	DEP	TOP%	DEP	TOP%	DEP	TOP%	DEP	TOP%	DEP	TOP%
24,07	11	1,73	36	10,68	19	22,19	15	1,89	2	83,65	17	89,10	5	4,17	6	0,36	15	-0,06	81	0,51	60

## REPRODUTIVO

PRODUTO / CRIA				GENEPLUS		PMGZ			ANCP	
RGN	NASC.:	SEXO	PAI	IOGg	TOP%	iABCZ	DECA	P%	MGTe	TOP%
GRIC9859	17/09/2025	M	C4134 DA S.NICE	26,03	4	17,94	1	0,5	27,54	6

VENTRE / PRENHEZ				GENEPLUS		PMGZ			ANCP	
PAI DA PRENHEZ		PREV. DE PARTO		IOGg	TOP(%)	iABCZ	DECA	P%	MGTe	TOP%
BOEMIO DA S.NICE		AGO - 2026		30,39	2	24,52	1	1	28,86	4

IRMÃ DO AMULETO DA S.NICE (ABS)

Fazenda Santa Nice

# C2714 DA S.NICE

RG: GRI C 2714 · NASC: 23/09/2021 · FÊMEA



REM VOLDAS

**REM DITADO**

REM BOLSISTA

**REM GATILHO GEN.ADT**

REM ARMADOR

**REM EPPA**

REM BORRACHA

BITELO DS

**1070 DA TERRA BRAVA**

HARPA I FIV TERRA BRAVA

**C131 DA S.NICE**

REM VOKOLO

**B6468 FIV DA S.NICE**

B4205 FIV DA S.NICE

GENEPLUS		PD		P120		PS		GPD		IPP		HP/STAY		PES		AOL		EGS		MAR		DPN	
IQG	TOP%	DEP	TOP%	DEP	TOP%	DEP	TOP%	DEP	TOP%	DEP	TOP%	DEP	TOP%	DEP	TOP%	DEP	TOP%	DEP	TOP%	DEP	TOP%	DEP	TOP%
16,10	17	1,61	44	0,56	46	3,65	57	-0,64	74	-2,76	43	70,24	2	0,57	35	1,76	19	-0,98	96	1,36	6	-0,53	2

PMGZ			PD-EDg			PS-EDg			PM-EMg			IPPg			STAYg			PE-365g			AOLg			ACABg			MARg			PN-EDg		
iABCZ	DECA	P%	DEP	DECA	P%	DEP	DECA	P%	DEP	DECA	P%	DEP	DECA	P%	DEP	DECA	P%	DEP	DECA	P%	DEP	DECA	P%	DEP	DECA	P%	DEP	DECA	P%			
14,05	2	11	2,90	5	-	9,50	3	-	0,19	6	-	-13,83	2	17	58,52	1	1	0,36	4	-	2,37	1	9	-1,00	9	-	1,01	2	14	-1,23	1	0,1

ANCP		MP120		DP210		DP450		DPE365		D3P		DSTAY		DAOL		DACAB		DMAR		DPN	
MGTe	TOP%	DEP	TOP%	DEP	TOP%	DEP	TOP%	DEP	TOP%	DEP	TOP%	DEP	TOP%	DEP	TOP%	DEP	TOP%	DEP	TOP%	DEP	TOP%
21,27	17	1,69	37	9,08	26	17,27	25	0,67	24	87,64	6	83,90	13	4,35	5	0,12	33	0,10	12	-0,51	4

## REPRODUTIVO

PRODUTO / CRIA				GENEPLUS		PMGZ			ANCP	
RGN	NASC.:	SEXO	PAI	IQGg	TOP%	iABCZ	DECA	P%	MGTe	TOP%
GRID1230	16/12/2025	F	4212 DONOMA	15,84	18	16,76	1	6	18,87	22

VENTRE / PRENHEZ				GENEPLUS		PMGZ			ANCP	
PAI DA PRENHEZ		PREV. DE PARTO		IQGg	TOP(%)	iABCZ	DECA	P%	MGTe	TOP%
C6267 DA S.NICE		NOV - 2026		32,58	1	25,48	1	1	25,67	9

Fazenda Santa Nice

# C3656 DA S.NICE

RG: GRI C 3656 · NASC: 16/01/2022 · FÊMEA



REM AGORTAN

**REM ESPIÃO 007**

REM CONSTELAÇÃO

**PLATÔ A1074 DA DICA**

FAULAD DA SC

**KATRI FIV DA DICA**

GIOCONDA FIV DA DICA

HUNO DA MN

**ATOL DA ELGE**

2353 DA ELGE

**B8373 FIV DA S.NICE**

REM ARMADOR

**B6590 FIV DA S.NICE**

B3301 FIV DA S.NICE

GENEPLUS		PD		P120		PS		GPD		IPP		HP/STAY		PES		AOL		EGS		MAR		DPN	
IQG	TOP%	DEP	TOP%	DEP	TOP%	DEP	TOP%	DEP	TOP%	DEP	TOP%	DEP	TOP%	DEP	TOP%	DEP	TOP%	DEP	TOP%	DEP	TOP%	DEP	TOP%
<b>31,41</b>	<b>2</b>	1,87	<b>39</b>	-0,51	<b>71</b>	15,22	<b>10</b>	6,59	<b>15</b>	-12,56	<b>6</b>	71,51	<b>2</b>	1,07	<b>14</b>	5,24	<b>0,1</b>	4,01	<b>0,1</b>	3,18	<b>0,1</b>	0,61	<b>92</b>

PMGZ			PD-EDg			PS-EDg			PM-EMg			IPPg			STAYg			PE-365g			AOLg			ACABg			MARg			PN-EDg		
iABCZ	DECA	P%	DEP	DECA	P%	DEP	DECA	P%	DEP	DECA	P%	DEP	DECA	P%	DEP	DECA	P%	DEP	DECA	P%	DEP	DECA	P%	DEP	DECA	P%	DEP	DECA	P%			
<b>23,81</b>	<b>1</b>	<b>1</b>	7,61	<b>1</b>	<b>10</b>	17,57	<b>1</b>	<b>5</b>	0,19	<b>6</b>	-	-13,85	<b>2</b>	<b>17</b>	59,64	<b>1</b>	<b>1</b>	0,87	<b>1</b>	<b>7</b>	5,52	<b>1</b>	<b>0,1</b>	7,50	<b>1</b>	<b>0,1</b>	3,77	<b>1</b>	<b>0,1</b>	0,49	<b>9</b>	-

ANCP		MP120		DP210		DP450		DPE365		D3P		DSTAY		DAOL		DACAB		DMAR		DPN	
MGTe	TOP%	DEP	TOP%	DEP	TOP%	DEP	TOP%	DEP	TOP%	DEP	TOP%	DEP	TOP%	DEP	TOP%	DEP	TOP%	DEP	TOP%	DEP	TOP%
<b>27,24</b>	<b>6</b>	1,50	<b>41</b>	13,84	<b>10</b>	25,08	<b>10</b>	1,02	<b>14</b>	79,42	<b>35</b>	89,34	<b>5</b>	6,32	<b>0,5</b>	1,30	<b>1</b>	0,31	<b>0,5</b>	0,38	<b>50</b>

## REPRODUTIVO

PRODUTO / CRIA				GENEPLUS		PMGZ			ANCP	
RGN	NASC.:	SEXO	PAI	IQGg	TOP%	iABCZ	DECA	P%	MGTe	TOP%
<b>GRID1162</b>	05/12/2025	<b>M</b>	<b>B7360 FIV DA S.NICE</b>	<b>28,95</b>	<b>2</b>	<b>25,05</b>	<b>1</b>	<b>1</b>	<b>27,18</b>	<b>6</b>

VENTRE / PREENHEZ				GENEPLUS		PMGZ			ANCP	
PAI DA PREENHEZ		PREV. DE PARTO		IQGg	TOP(%)	iABCZ	DECA	P%	MGTe	TOP%
<b>AFLUENTE DA S.NICE</b>		<b>NOV - 2026</b>		<b>33,11</b>	<b>1</b>	<b>25,59</b>	<b>1</b>	<b>1</b>	<b>28,66</b>	<b>4</b>

Média de oócitos: 36

FAMÍLIA DA PROTEÍNA E DO MALAIO DA S.NICE

Fazenda Santa Nice

# C4347 DA S.NICE

RG: GRI C 4347 · NASC: 02/10/2022 · FÊMEA



REM TORIXORÉU

**REM ARMADOR**

REM RONDA

**MAGISTRADO FIV DA S.NICE**

REM VOKOLO

**B5352 FIV DA S.NICE**

RÉVOA FIV DA S.NICE

BACKUP

**B2887 DA S.NICE**

CAMISA DA S.NICE

**B6444 DA S.NICE**

RAMBO DA MN

**B3952 FIV DA S.NICE**

PROTEÍNA DA S.NICE

GENEPLUS		PD		P120		PS		GPD		IPP		HP/STAY		PES		AOL		EGS		MAR		DPN	
IQG	TOP%	DEP	TOP%	DEP	TOP%	DEP	TOP%	DEP	TOP%	DEP	TOP%	DEP	TOP%	DEP	TOP%	DEP	TOP%	DEP	TOP%	DEP	TOP%	DEP	TOP%
<b>24,35</b>	<b>5</b>	2,25	<b>33</b>	-0,69	<b>74</b>	20,83	<b>3</b>	10,15	<b>3</b>	-3,11	<b>41</b>	76,73	<b>05</b>	0,73	<b>27</b>	2,16	<b>13</b>	-0,70	<b>90</b>	0,88	<b>16</b>	0,75	<b>97</b>

PMGZ			PD-EDg			PS-EDg			PM-EMg			IPPg			STAYg			PE-365g			AOLg			ACABg			MARg			PN-EDg		
iABCZ	DECA	P%	DEP	DECA	P%	DEP	DECA	P%	DEP	DECA	P%	DEP	DECA	P%	DEP	DECA	P%	DEP	DECA	P%	DEP	DECA	P%	DEP	DECA	P%	DEP	DECA	P%			
<b>23,75</b>	<b>1</b>	<b>1</b>	9,64	<b>1</b>	<b>4</b>	22,60	<b>1</b>	<b>2</b>	-0,11	<b>6</b>	-	-30,73	<b>1</b>	<b>1</b>	64,62	<b>1</b>	<b>05</b>	0,51	<b>3</b>	-	2,60	<b>1</b>	<b>7</b>	0,03	<b>6</b>	-	1,07	<b>2</b>	<b>13</b>	0,52	<b>9</b>	-

ANCP		MP120		DP210		DP450		DPE365		D3P		DSTAY		DAOL		DACAB		DMAR		DPN	
MGTe	TOP%	DEP	TOP%	DEP	TOP%	DEP	TOP%	DEP	TOP%	DEP	TOP%	DEP	TOP%	DEP	TOP%	DEP	TOP%	DEP	TOP%	DEP	TOP%
<b>25,52</b>	<b>9</b>	2,97	<b>15</b>	12,31	<b>14</b>	28,62	<b>6</b>	0,89	<b>18</b>	82,80	<b>21</b>	90,19	<b>4</b>	3,26	<b>11</b>	0,38	<b>14</b>	0,19	<b>3</b>	1,03	<b>90</b>

## REPRODUTIVO

PRODUTO / CRIA				GENEPLUS		PMGZ			ANCP	
RGN	NASC.:	SEXO	PAI	IQGg	TOP%	iABCZ	DECA	P%	MGTe	TOP%
<b>GRID1104</b>	30/11/2025	<b>F</b>	<b>CAPITAO DA AGUA FRIA</b>	<b>17,38</b>	<b>15</b>	<b>15,45</b>	<b>1</b>	<b>8</b>	<b>25,49</b>	<b>9</b>

VENTRE / PRENHEZ				GENEPLUS		PMGZ			ANCP	
PAI DA PRENHEZ		PREV. DE PARTO		IQGg	TOP(%)	iABCZ	DECA	P%	MGTe	TOP%
<b>AFLUENTE DA S.NICE</b>		<b>NOV - 2026</b>		<b>29,58</b>	<b>2</b>	<b>25,56</b>	<b>1</b>	<b>1</b>	<b>27,80</b>	<b>5</b>

IRMÃ DO CARBONO DA S.NICE (ALTA)

Fazenda Santa Nice

# C4795 DA S.NICE

RG: GRI C 4795 · NASC: 10/11/2022 · FÊMEA



REM UPONIC

**REM CALDONEIRO**

REM SABEEHAH

## CONCEITO FIV DA S.NICE

REM ARMADOR

**B5973 FIV DA S.NICE**

CRISTAL DA SAF

REM TORIXORÉU

**B5012 FIV DA S.NICE**

RÉVOA FIV DA S.NICE

## B9639 DA S.NICE

PÚBLICO DA S.NICE

**B5099 DA S.NICE**

APOSTA DA S.NICE

GENEPLUS		PD		P120		PS		GPD		IPP		HP/STAY		PES		AOL		EGS		MAR		DPN	
IQG	TOP%	DEP	TOP%	DEP	TOP%	DEP	TOP%	DEP	TOP%	DEP	TOP%	DEP	TOP%	DEP	TOP%	DEP	TOP%	DEP	TOP%	DEP	TOP%	DEP	TOP%
<b>25,46</b>	<b>4</b>	5,00	<b>6</b>	3,11	<b>5</b>	15,51	<b>10</b>	7,03	<b>13</b>	-1,86	<b>47</b>	61,57	<b>9</b>	1,81	<b>2</b>	2,10	<b>13</b>	0,76	<b>11</b>	-0,33	<b>68</b>	0,02	<b>34</b>

PMGZ			PD-EDg			PS-EDg			PM-EMg			IPPg			STAYg			PE-365g			AOLg			ACABg			MARg			PN-EDg		
iABCZ	DECA	P%	DEP	DECA	P%	DEP	DECA	P%	DEP	DECA	P%	DEP	DECA	P%	DEP	DECA	P%	DEP	DECA	P%	DEP	DECA	P%	DEP	DECA	P%	DEP	DECA	P%			
<b>17,36</b>	<b>1</b>	<b>6</b>	8,00	<b>1</b>	<b>8</b>	17,82	<b>1</b>	<b>5</b>	2,87	<b>1</b>	<b>8</b>	-14,33	<b>2</b>	<b>16</b>	45,78	<b>2</b>	<b>14</b>	1,21	<b>1</b>	<b>2</b>	2,35	<b>1</b>	<b>9</b>	1,78	<b>1</b>	<b>9</b>	-0,58	<b>8</b>	-	-0,02	<b>4</b>	-

ANCP		MP120		DP210		DP450		DPE365		D3P		DSTAY		DAOL		DACAB		DMAR		DPN	
MGTe	TOP%	DEP	TOP%	DEP	TOP%	DEP	TOP%	DEP	TOP%	DEP	TOP%	DEP	TOP%	DEP	TOP%	DEP	TOP%	DEP	TOP%	DEP	TOP%
<b>25,62</b>	<b>9</b>	4,95	<b>3</b>	12,84	<b>12</b>	22,06	<b>15</b>	1,52	<b>5</b>	80,41	<b>31</b>	86,93	<b>8</b>	2,80	<b>15</b>	0,29	<b>18</b>	0,04	<b>27</b>	0,59	<b>66</b>

## REPRODUTIVO

PRODUTO / CRIA				GENEPLUS		PMGZ			ANCP	
RGN	NASC.:	SEXO	PAI	IQGg	TOP%	iABCZ	DECA	P%	MGTe	TOP%
<b>GRID1095</b>	30/11/2025	<b>F</b>	<b>FENIX FIVDAEAO</b>	<b>35,96</b>	<b>0,5</b>	<b>27,95</b>	<b>1</b>	<b>0,5</b>	<b>29,55</b>	<b>3</b>

VENTRE / PREENHEZ				GENEPLUS		PMGZ			ANCP	
PAI DA PREENHEZ		PREV. DE PARTO		IQGg	TOP(%)	iABCZ	DECA	P%	MGTe	TOP%
<b>FENIX DA EAO</b>		<b>NOV - 2026</b>		<b>34,01</b>	<b>1</b>	<b>23,86</b>	<b>1</b>	<b>1</b>	<b>29,55</b>	<b>3</b>

Fazenda Santa Nice

# C5473 DA S.NICE

RG: GRI C 5473 · NASC.: 07/08/2023 · FÊMEA



REM AGORTAN

**REM ESPIÃO 007**

REM CONSTELAÇÃO

**DIPLOMATA DA AGRONOVA**

REM ARMADOR

**BATOM DA AGRONOVA**

REM COGITAR

7308/04 PO PERDIZES

**LOCS DA S.NICE**

VANDANA DA S.NICE

**B9197 FIV DA S.NICE**

BELGRADO DA S.NICE

**B5726 FIV DA S.NICE**

B3801 DA S.NICE

GENEPLUS		PD		P120		PS		GPD		IPP		HP/STAY		PES		AOL		EGS		MAR		DPN	
IQG	TOP%	DEP	TOP%	DEP	TOP%	DEP	TOP%	DEP	TOP%	DEP	TOP%	DEP	TOP%	DEP	TOP%	DEP	TOP%	DEP	TOP%	DEP	TOP%	DEP	TOP%
<b>32,56</b>	<b>1</b>	5,59	<b>4</b>	2,17	<b>14</b>	25,13	<b>1</b>	11,56	<b>2</b>	6,25	<b>86</b>	68,16	<b>3</b>	0,79	<b>24</b>	5,16	<b>0,1</b>	0,44	<b>25</b>	1,93	<b>1</b>	0,10	<b>43</b>

PMGZ			PD-EDg			PS-EDg			PM-EMg			IPPg			STAYg			PE-365g			AOLg			ACABg			MARg			PN-EDg		
iABCZ	DECA	P%	DEP	DECA	P%	DEP	DECA	P%	DEP	DECA	P%	DEP	DECA	P%	DEP	DECA	P%	DEP	DECA	P%	DEP	DECA	P%	DEP	DECA	P%	DEP	DECA	P%			
<b>28,18</b>	<b>1</b>	<b>0,5</b>	14,42	<b>1</b>	<b>0,5</b>	29,49	<b>1</b>	<b>0,1</b>	2,03	<b>2</b>	<b>17</b>	-14,6	<b>2</b>	<b>16</b>	63,27	<b>1</b>	<b>0,5</b>	0,64	<b>2</b>	<b>15</b>	5,52	<b>1</b>	<b>0,1</b>	1,52	<b>2</b>	<b>13</b>	1,78	<b>1</b>	<b>3</b>	0,21	<b>6</b>	-

ANCP		MP120		DP210		DP450		DPE365		D3P		DSTAY		DAOL		DACAB		DMAR		DPN	
MGTe	TOP%	DEP	TOP%	DEP	TOP%	DEP	TOP%	DEP	TOP%	DEP	TOP%	DEP	TOP%	DEP	TOP%	DEP	TOP%	DEP	TOP%	DEP	TOP%
<b>30,23</b>	<b>2</b>	3,62	<b>9</b>	16,28	<b>5</b>	31,66	<b>3</b>	1,19	<b>10</b>	88,37	<b>5</b>	84,97	<b>11</b>	4,81	<b>3</b>	1,03	<b>2</b>	0,15	<b>5</b>	0,57	<b>65</b>

## REPRODUTIVO

PRODUTO / CRIA				GENEPLUS		PMGZ			ANCP	
RGN	NASC.:	SEXO	PAI	IQGg	TOP%	iABCZ	DECA	P%	MGTe	TOP%
<b>GRIC9891</b>	19/09/2025	<b>M</b>	<b>MAGODA S.NICE</b>	<b>41,52</b>	<b>0,1</b>	<b>33,59</b>	<b>1</b>	<b>0,1</b>	<b>28,94</b>	<b>4</b>

VENTRE / PREENHIZ		GENEPLUS		PMGZ			ANCP	
PAI DA PREENHIZ	PREV. DE PARTO	IQGg	TOP(%)	iABCZ	DECA	P%	MGTe	TOP%
<b>RM124 (BAIANO DA S.NICE(GRIC2933) / MASAICO DA S.NICE (GRIC2521)</b>	<b>JAN - 2027</b>	<b>**</b>	<b>**</b>	<b>**</b>	<b>**</b>	<b>**</b>	<b>**</b>	<b>**</b>

Média de oócitos: 27

FAMÍLIA DA CAMISA DA S.NICE E DO B2887 DA S.NICE

Fazenda Santa Nice

# C7032 DA S.NICE

RG: GRI C 7032 · NASC: 26/12/2023 · FÊMEA



REM UPONIC

**REM CALDONEGRO**

REM SABEEHAH

**C364 FIV DA S.NICE**

REM ARMADOR

**B7559 FIV DA S.NICE**

RÉVOA FIV DA S.NICE

REM VOKOLO

**B5281 FIV DA S.NICE**

RÉVOA FIV DA S.NICE

**C1447 DA S.NICE**

VINDOURO DO GOLIAS

**FANTÁSTICA DO GOLIAS**

FALUDA POI DO GOLIAS

GENEPLUS		PD		P120		PS		GPD		IPP		HP/STAY		PES		AOL		EGS		MAR		DPN	
IOG	TOP%	DEP	TOP%	DEP	TOP%	DEP	TOP%	DEP	TOP%	DEP	TOP%	DEP	TOP%	DEP	TOP%	DEP	TOP%	DEP	TOP%	DEP	TOP%	DEP	TOP%
<b>25,94</b>	<b>4</b>	5,60	<b>4</b>	2,83	<b>7</b>	12,16	<b>19</b>	4,05	<b>32</b>	-11,05	<b>9</b>	73,59	<b>1</b>	1,04	<b>15</b>	1,94	<b>16</b>	1,29	<b>2</b>	2,11	<b>1</b>	0,21	<b>56</b>

PMGZ			PD-EDg			PS-EDg			PM-EMg			IPPg			STAYg			PE-365g			AOLg			ACABg			MARg			PN-EDg		
iABCZ	DECA	P%	DEP	DECA	P%	DEP	DECA	P%	DEP	DECA	P%	DEP	DECA	P%	DEP	DECA	P%	DEP	DECA	P%	DEP	DECA	P%	DEP	DECA	P%	DEP	DECA	P%			
<b>25,22</b>	<b>1</b>	<b>1</b>	7,13	<b>2</b>	<b>12</b>	13,12	<b>2</b>	<b>13</b>	4,44	<b>1</b>	<b>1</b>	-15,17	<b>2</b>	<b>14</b>	66,74	<b>1</b>	0,1	1,19	<b>1</b>	<b>2</b>	2,18	<b>2</b>	<b>11</b>	3,65	<b>1</b>	<b>0,5</b>	2,27	<b>1</b>	<b>1</b>	0,01	<b>4</b>	-

ANCP		MP120		DP210		DP450		DPE365		D3P		DSTAY		DAOL		DACAB		DMAR		DPN	
MGTe	TOP%	DEP	TOP%	DEP	TOP%	DEP	TOP%	DEP	TOP%	DEP	TOP%	DEP	TOP%	DEP	TOP%	DEP	TOP%	DEP	TOP%	DEP	TOP%
<b>23,40</b>	<b>13</b>	3,62	<b>9</b>	11,28	<b>17</b>	21,55	<b>16</b>	1,13	<b>12</b>	79,76	<b>34</b>	87,20	<b>8</b>	2,24	<b>21</b>	0,69	<b>6</b>	0,24	<b>1</b>	0,36	<b>49</b>

## REPRODUTIVO

PRODUTO / CRIA				GENEPLUS		PMGZ			ANCP	
RGN	NASC.:	SEXO	PAI	IOGg	TOP%	iABCZ	DECA	P%	MGTe	TOP%
<b>GRIC9886</b>	19/09/2025	<b>F</b>	<b>JAMBU FIV DA GAROUPA</b>	<b>34,07</b>	<b>1</b>	<b>27,61</b>	<b>1</b>	<b>0,1</b>	<b>27,79</b>	<b>5</b>

VENTRE / PREENHEZ				GENEPLUS		PMGZ			ANCP	
PAI DA PREENHEZ		PREV. DE PARTO		IOGg	TOP(%)	iABCZ	DECA	P%	MGTe	TOP%
<b>JAMBU FIV DA GAROUPA</b>		<b>SET - 2026</b>		<b>34,28</b>	<b>1</b>	<b>29,07</b>	<b>1</b>	<b>0,5</b>	<b>27,80</b>	<b>5</b>

Fazenda Santa Nice

# C6797 DA S.NICE

RG: GRI C 6797 · NASC.: 02/12/2023 · FÊMEA



REM VOKOLO

**REM FUSÃO**

REM CANADÁ

**PESO FVC**

CAMPEÃO DA MN

**MEDULA FIV FVC**

MADHIJA DA FVC

REM TORIXORÉU

**REM ARMADOR**

REM RONDA

**B6549 FIV DA S.NICE**

AVESSO TE DA BELA

**CRISTAL DA SAF**

RUGA DA BONSUCESSO

GENEPLUS		PD		P120		PS		GPD		IPP		HP/STAY		PES		AOL		EGS		MAR		DPN	
IQG	TOP%	DEP	TOP%	DEP	TOP%	DEP	TOP%	DEP	TOP%	DEP	TOP%	DEP	TOP%	DEP	TOP%	DEP	TOP%	DEP	TOP%	DEP	TOP%	DEP	TOP%
<b>35,84</b>	<b>0,5</b>	3,58	<b>16</b>	0,75	<b>41</b>	19,16	<b>4</b>	8,95	<b>6</b>	-23,68	<b>0,1</b>	84,92	<b>0,1</b>	1,51	<b>5</b>	4,79	<b>0,5</b>	0,61	<b>17</b>	2,30	<b>0,5</b>	-0,04	<b>27</b>

PMGZ			PD-EDg			PS-EDg			PM-EMg			IPPg			STAYg			PE-365g			AOLg			ACABg			MARg			PN-EDg		
iABCZ	DECA	P%	DEP	DECA	P%	DEP	DECA	P%	DEP	DECA	P%	DEP	DECA	P%	DEP	DECA	P%	DEP	DECA	P%	DEP	DECA	P%	DEP	DECA	P%	DEP	DECA	P%			
<b>30,40</b>	<b>1</b>	<b>0,1</b>	10,54	<b>1</b>	<b>3</b>	18,07	<b>1</b>	<b>5</b>	1,23	<b>3</b>	-	-36,37	<b>1</b>	<b>0,5</b>	74,40	<b>1</b>	<b>0,1</b>	1,22	<b>1</b>	<b>2</b>	4,52	<b>1</b>	<b>0,5</b>	2,14	<b>1</b>	<b>6</b>	1,8	<b>1</b>	<b>3</b>	0,25	<b>7</b>	-

ANCP		MP120		DP210		DP450		DPE365		D3P		DSTAY		DAOL		DACAB		DMAR		DPN	
MGTe	TOP%	DEP	TOP%	DEP	TOP%	DEP	TOP%	DEP	TOP%	DEP	TOP%	DEP	TOP%	DEP	TOP%	DEP	TOP%	DEP	TOP%	DEP	TOP%
<b>27,33</b>	<b>6</b>	1,65	<b>37</b>	13,50	<b>11</b>	24,31	<b>12</b>	1,27	<b>9</b>	86,15	<b>10</b>	96,82	<b>0,5</b>	4,93	<b>3</b>	0,68	<b>6</b>	0,21	<b>2</b>	0,30	<b>45</b>

## REPRODUTIVO

PRODUTO / CRIA				GENEPLUS		PMGZ			ANCP	
RGN	NASC.:	SEXO	PAI	IQGg	TOP%	iABCZ	DECA	P%	MGTe	TOP%
GRID0982	25/11/2025	<b>M</b>	<b>ALIADO JLDABAMA</b>	28,7	<b>2</b>	23	<b>1</b>	<b>2</b>	24,27	<b>11</b>

VENTRE / PRENHEZ				GENEPLUS		PMGZ			ANCP	
PAI DA PRENHEZ		PREV. DE PARTO		IQGg	TOP(%)	iABCZ	DECA	P%	MGTe	TOP%
<b>MOSAICO DA S.NICE</b>		<b>JAN - 2027</b>		38,97	<b>0,5</b>	31,28	<b>1</b>	<b>0,1</b>	29,01	<b>3</b>

Fazenda Santa Nice

# C3818 DA S.NICE

RG: GRI C 3818 · NASC: 23/07/2022 · FÊMEA



REM AGORTAN

**REM ESPIÃO 007**

REM CONSTELAÇÃO

**PLATÔ A1074 DA DICA**

FAULAD DA SC

**KATRI FIV DA DICA**

GIOCONDA FIV DA DICA

REM TORIXORÉU

**REM ARMADOR**

REM RONDA

**B5217 FIV DA S.NICE**

DENSO DS

**GULAB DA S.NICE**

LABHANA DA S.NICE

GENEPLUS		PD		P120		PS		GPD		IPP		HP/STAY		PES		AOL		EGS		MAR		DPN	
IQG	TOP%	DEP	TOP%	DEP	TOP%	DEP	TOP%	DEP	TOP%	DEP	TOP%	DEP	TOP%	DEP	TOP%	DEP	TOP%	DEP	TOP%	DEP	TOP%	DEP	TOP%
<b>32,71</b>	<b>1</b>	3,87	<b>14</b>	0,21	<b>54</b>	21,44	<b>2</b>	8,45	<b>7</b>	-10,07	<b>12</b>	75,03	<b>1</b>	1,10	<b>13</b>	5,24	<b>0,1</b>	1,98	<b>0,1</b>	2,34	<b>0,5</b>	0,65	<b>94</b>

PMGZ			PD-EDg			PS-EDg			PM-EMg			IPPg			STAYg			PE-365g			AOLg			ACABg			MARg			PN-EDg		
iABCZ	DECA	P%	DEP	DECA	P%	DEP	DECA	P%	DEP	DECA	P%	DEP	DECA	P%	DEP	DECA	P%	DEP	DECA	P%	DEP	DECA	P%	DEP	DECA	P%	DEP	DECA	P%			
<b>29,28</b>	<b>1</b>	<b>0,5</b>	14,34	<b>1</b>	<b>0,5</b>	23,82	<b>1</b>	<b>1</b>	0,07	<b>6</b>	-	-23,37	<b>1</b>	<b>4</b>	65,61	<b>1</b>	<b>0,1</b>	0,81	<b>1</b>	<b>8</b>	5,96	<b>1</b>	<b>0,1</b>	4,37	<b>1</b>	<b>0,1</b>	2,32	<b>1</b>	<b>1</b>	1,07	<b>10</b>	-

ANCP		MP120		DP210		DP450		DPE365		D3P		DSTAY		DAOL		DACAB		DMAR		DPN	
MGTe	TOP%	DEP	TOP%	DEP	TOP%	DEP	TOP%	DEP	TOP%	DEP	TOP%	DEP	TOP%	DEP	TOP%	DEP	TOP%	DEP	TOP%	DEP	TOP%
<b>28,90</b>	<b>4</b>	2,47	<b>22</b>	15,83	<b>6</b>	30,73	<b>4</b>	1,40	<b>7</b>	78,34	<b>40</b>	87,06	<b>8</b>	5,91	<b>1</b>	0,88	<b>3</b>	0,24	<b>1</b>	1,08	<b>91</b>

## REPRODUTIVO

VENTRE / PRENHEZ				GENEPLUS		PMGZ			ANCP			
PAI DA PRENHEZ				PREV. DE PARTO		IQGg	TOP(%)	iABCZ	DECA	P%	MGTe	TOP%
<b>C6687 DA S.NICE</b>				<b>JUL - 2026</b>		<b>37,83</b>	<b>0,5</b>	<b>32,30</b>	<b>1</b>	<b>0,1</b>	<b>29,34</b>	<b>3</b>

IRMÃ DE 7 TOUROS DE CENTRAL - CONDUTOR (SEMEX), TATICO (ALTA), PIRATA (ALTA), BAIANO (ALTA), CAMAROTE (ABS), MAORI (ALTA), BASHIR (ALTA).  
FILHA DA B5217 DA S.NICE

Fazenda Santa Nice

# C2388 DA S.NICE

RG: GRI C 2388 · NASC: 20/08/2021 · FÊMEA



REM UPONIC

**REM CALDONEGRO**

REM SABEEHAH

**B8293 FIV DA S.NICE**

REM ARMADOR

**B5962 FIV DA S.NICE**

B4224 FIV DA S.NICE

NEHRU MAT.

**SHERLOCK MAT.**

POLIANA MAT.

**B5667 DA S. NICE**

BRUTUS DA MN

**REALEZA DA S.NICE**

ENCOSTA DA S.NICE

GENEPLUS		PD		P120		PS		GPD		IPP		HP/STAY		PES		AOL		EGS		MAR		DPN	
IQG	TOP%	DEP	TOP%	DEP	TOP%	DEP	TOP%	DEP	TOP%	DEP	TOP%	DEP	TOP%	DEP	TOP%	DEP	TOP%	DEP	TOP%	DEP	TOP%	DEP	TOP%
<b>27,73</b>	<b>3</b>	4,91	<b>6</b>	1,82	<b>19</b>	17,76	<b>6</b>	7,93	<b>9</b>	4,54	<b>80</b>	65,13	<b>5</b>	2,09	<b>1</b>	2,14	<b>13</b>	1,34	<b>2</b>	0,08	<b>48</b>	-0,20	<b>13</b>

PMGZ			PD-EDg			PS-EDg			PM-EMg			IPPg			STAYg			PE-365g			AOLg			ACABg			MARg			PN-EDg		
iABCZ	DECA	P%	DEP	DECA	P%	DEP	DECA	P%	DEP	DECA	P%	DEP	DECA	P%	DEP	DECA	P%	DEP	DECA	P%	DEP	DECA	P%	DEP	DECA	P%	DEP	DECA	P%			
<b>24,50</b>	<b>1</b>	<b>1</b>	9,13	<b>1</b>	<b>5</b>	18,98	<b>1</b>	<b>4</b>	2,54	<b>2</b>	<b>11</b>	-18,81	<b>1</b>	<b>8</b>	61,05	<b>1</b>	<b>0,5</b>	1,12	<b>1</b>	<b>2</b>	2,40	<b>1</b>	<b>9</b>	4,32	<b>1</b>	<b>0,1</b>	-0,69	<b>8</b>	-	-0,20	<b>2</b>	<b>17</b>

ANCP		MP120		DP210		DP450		DPE365		D3P		DSTAY		DAOL		DACAB		DMAR		DPN	
MGTe	TOP%	DEP	TOP%	DEP	TOP%	DEP	TOP%	DEP	TOP%	DEP	TOP%	DEP	TOP%	DEP	TOP%	DEP	TOP%	DEP	TOP%	DEP	TOP%
<b>25,47</b>	<b>9</b>	3,67	<b>9</b>	13,97	<b>10</b>	24,64	<b>11</b>	1,60	<b>4</b>	81,26	<b>27</b>	83,63	<b>14</b>	2,48	<b>18</b>	0,94	<b>3</b>	-0,01	<b>56</b>	0,47	<b>57</b>

## REPRODUTIVO

VENTRE / PRENHEZ				GENEPLUS		PMGZ			ANCP			
PAI DA PRENHEZ				PREV. DE PARTO		IQGg	TOP(%)	iABCZ	DECA	P%	MGTe	TOP%
<b>BATUR DA S.NICE</b>				<b>JUL - 2026</b>		<b>33,89</b>	<b>1</b>	<b>30,07</b>	<b>1</b>	<b>0,5</b>	<b>27,86</b>	<b>5</b>

IRMÃ DO AMULETO DA S.NICE (ABS)

Fazenda Santa Nice

# C5229 DA S.NICE

RG: GRI C 5229 · NASC: 18/12/2022 · FÊMEA



REM AGORTAN

**REM ESPIÃO 007**

REM CONSTELAÇÃO

**REM HERMOSO FIV GEN.ADT**

BACKUP

**REM VOTUPORANGA**

REM RALI

REM TORIXORÉU

**REM ARMADOR**

REM RONDA

**B7559 FIV DA S.NICE**

BITELO DS

**RÉVOA FIV DA S.NICE**

MYRELA DA S.NICE

GENEPLUS		PD		P120		PS		GPD		IPP		HP/STAY		PES		AOL		EGS		MAR		DPN	
IOG	TOP%	DEP	TOP%	DEP	TOP%	DEP	TOP%	DEP	TOP%	DEP	TOP%	DEP	TOP%	DEP	TOP%	DEP	TOP%	DEP	TOP%	DEP	TOP%	DEP	TOP%
<b>39,30</b>	<b>0,5</b>	4,77	<b>7</b>	1,94	<b>17</b>	24,46	<b>1</b>	11,84	<b>2</b>	-10,31	<b>11</b>	64,23	<b>6</b>	3,23	<b>0,1</b>	5,41	<b>0,1</b>	2,53	<b>0,1</b>	0,98	<b>13</b>	0,15	<b>49</b>

PMGZ			PD-EDg			PS-EDg			PM-EMg			IPPg			STAYg			PE-365g			AOLg			ACABg			MARg			PN-EDg		
iABCZ	DECA	P%	DEP	DECA	P%	DEP	DECA	P%	DEP	DECA	P%	DEP	DECA	P%	DEP	DECA	P%	DEP	DECA	P%	DEP	DECA	P%	DEP	DECA	P%	DEP	DECA	P%			
<b>29,55</b>	<b>1</b>	<b>0,5</b>	11,73	<b>1</b>	<b>2</b>	24,52	<b>1</b>	<b>1</b>	3,19	<b>1</b>	<b>5</b>	-24,77	<b>1</b>	<b>3</b>	54,86	<b>1</b>	<b>3</b>	2,12	<b>1</b>	<b>0,1</b>	5,63	<b>1</b>	<b>0,1</b>	7,11	<b>1</b>	<b>0,1</b>	1,69	<b>1</b>	<b>4</b>	-0,03	<b>4</b>	-

ANCP		MP120		DP210		DP450		DPE365		D3P		DSTAY		DAOL		DACAB		DMAR		DPN	
MGTe	TOP%	DEP	TOP%	DEP	TOP%	DEP	TOP%	DEP	TOP%	DEP	TOP%	DEP	TOP%	DEP	TOP%	DEP	TOP%	DEP	TOP%	DEP	TOP%
<b>30,87</b>	<b>2</b>	2,06	<b>29</b>	17,92	<b>3</b>	29,90	<b>5</b>	1,95	<b>2</b>	86,27	<b>9</b>	88,52	<b>6</b>	5,34	<b>2</b>	1,47	<b>0,5</b>	0,18	<b>3</b>	0,02	<b>24</b>

## REPRODUTIVO

VENTRE / PREENHEZ				GENEPLUS		PMGZ			ANCP			
PAI DA PREENHEZ				PREV. DE PARTO		IOGg	TOP(%)	iABCZ	DECA	P%	MGTe	TOP%
<b>CALENDARIO FIV DA S.NICE</b>				<b>JAN - 2027</b>		<b>33,49</b>	<b>1</b>	<b>27,14</b>	<b>1</b>	<b>0,5</b>	<b>28,54</b>	<b>4</b>

IRMÃ MATERNA DO BOEMIO DA S.NICE (ABS) E DO FAVORITO DA S.NICE (AG BRASIL) / FAMÍLIA DA REVOA DA S.NICE

Fazenda Santa Nice

# C3068 DA S.NICE

RG: GRI C 3068 • NASC: 07/11/2021 • FÊMEA



MULATINHO DA TRIND.

**ÉTICO DA TRIND.**

CAMBARAJUBA DA TRIND.

**DESDEN DA JAVAHE**

MACAL DA TRIND.

**ARRASAR DA JAVAHE**

NUPUATIRA DA JAVAHE

REM ARMADOR

**REM EMBAIXADOR**

REM BATITA

**B9480 FIV DA S.NICE**

REM VOKOLO

**MILKY DA PACAEMBU**

JEQUITI DA PACAEMBU

GENEPLUS		PD		P120		PS		GPD		IPP		HP/STAY		PES		AOL		EGS		MAR		DPN	
IQG	TOP%	DEP	TOP%	DEP	TOP%	DEP	TOP%	DEP	TOP%	DEP	TOP%	DEP	TOP%	DEP	TOP%	DEP	TOP%	DEP	TOP%	DEP	TOP%	DEP	TOP%
<b>23,79</b>	<b>6</b>	3,75	<b>15</b>	1,58	<b>23</b>	11,85	<b>20</b>	4,78	<b>26</b>	-5,45	<b>29</b>	65,54	<b>5</b>	2,07	<b>1</b>	2,96	<b>5</b>	0,38	<b>29</b>	0,42	<b>32</b>	-0,47	<b>3</b>

PMGZ			PD-EDg			PS-EDg			PM-EMg			IPPg			STAYg			PE-365g			AOLg			ACABg			MARg			PN-EDg		
iABCZ	DECA	P%	DEP	DECA	P%	DEP	DECA	P%	DEP	DECA	P%	DEP	DECA	P%	DEP	DECA	P%	DEP	DECA	P%	DEP	DECA	P%	DEP	DECA	P%	DEP	DECA	P%			
<b>17,87</b>	<b>1</b>	<b>5</b>	3,70	<b>4</b>	-	10,72	<b>2</b>	<b>20</b>	1,8	<b>2</b>	<b>20</b>	-7,18	<b>4</b>	-	60,84	<b>1</b>	<b>0,5</b>	2,02	<b>1</b>	<b>0,1</b>	1,26	<b>3</b>	-	-0,02	<b>6</b>	-	-0,42	<b>7</b>	-	-0,19	<b>2</b>	<b>17</b>

ANCP		MP120		DP210		DP450		DPE365		D3P		DSTAY		DAOL		DACAB		DMAR		DPN	
MGTe	TOP%	DEP	TOP%	DEP	TOP%	DEP	TOP%	DEP	TOP%	DEP	TOP%	DEP	TOP%	DEP	TOP%	DEP	TOP%	DEP	TOP%	DEP	TOP%
<b>19,83</b>	<b>20</b>	3,25	<b>12</b>	6,16	<b>40</b>	14,56	<b>33</b>	1,96	<b>2</b>	81,56	<b>26</b>	82,16	<b>16</b>	2,80	<b>15</b>	0,09	<b>37</b>	0,04	<b>27</b>	-0,31	<b>8</b>

## REPRODUTIVO

VENTRE / PRENHEZ				GENEPLUS		PMGZ			ANCP			
PAI DA PRENHEZ				PREV. DE PARTO		IQGg	TOP(%)	iABCZ	DECA	P%	MGTe	TOP%
HASHTAGS MAT				JUL - 2026		29,85	<b>2</b>	26,56	<b>1</b>	<b>0,5</b>	26,58	<b>7</b>

Média de oócitos: 53

OPÇÃO DE SANGUE / LINHAGEM BAIANA

Fazenda Santa Nice

# C1407 FIV DA S.NICE

RG: GRI C 1407 · NASC.: 23/10/2020 · FÊMEA



HUNO DA MN

**RAÍ DA MN**

D3524 DA MN

**2213 DA PACAEMBU**

FREVO DS

**ANDIRA DA TRADIÇÃO**

TOADA DA TRADIÇÃO

TIBE DO IZ

**CACARECO IZ**

RABEJA IZ

**GLEBA DO IZ**

PROTOCOLO IZ

**TALISA DO IZ**

QUATRELA DO IZ

GENEPLUS		PD		P120		PS		GPD		IPP		HP/STAY		PES		AOL		EGS		MAR		DPN	
IQG	TOP%	DEP	TOP%	DEP	TOP%	DEP	TOP%	DEP	TOP%	DEP	TOP%	DEP	TOP%	DEP	TOP%	DEP	TOP%	DEP	TOP%	DEP	TOP%	DEP	TOP%
<b>20,93</b>	<b>9</b>	1,88	<b>39</b>	1,53	<b>24</b>	10,18	<b>26</b>	8,54	<b>7</b>	-5,24	<b>30</b>	68,50	<b>3</b>	-0,39	<b>84</b>	1,44	<b>26</b>	0,35	<b>30</b>	0,36	<b>35</b>	-0,86	<b>0,1</b>

PMGZ			PD-EDg			PS-EDg			PM-EMg			IPPg			STAYg			PE-365g			AOLg			ACABg			MARg			PN-EDg		
iABCZ	DECA	P%	DEP	DECA	P%	DEP	DECA	P%	DEP	DECA	P%	DEP	DECA	P%	DEP	DECA	P%	DEP	DECA	P%	DEP	DECA	P%	DEP	DECA	P%	DEP	DECA	P%			
<b>16,04</b>	<b>1</b>	<b>7</b>	4,09	<b>4</b>	-	15,18	<b>1</b>	<b>9</b>	1,42	<b>3</b>	-	-9,78	<b>3</b>	-	53,32	<b>1</b>	<b>4</b>	0,17	<b>5</b>	-	2,33	<b>1</b>	<b>10</b>	3,56	<b>1</b>	<b>0,5</b>	1,03	<b>2</b>	<b>14</b>	-0,72	<b>1</b>	<b>1</b>

ANCP		MP120		DP210		DP450		DPE365		D3P		DSTAY		DAOL		DACAB		DMAR		DPN	
MGTe	TOP%	DEP	TOP%	DEP	TOP%	DEP	TOP%	DEP	TOP%	DEP	TOP%	DEP	TOP%	DEP	TOP%	DEP	TOP%	DEP	TOP%	DEP	TOP%
<b>17,15</b>	<b>26</b>	2,12	<b>28</b>	6,23	<b>39</b>	16,74	<b>27</b>	-0,08	<b>78</b>	80,77	<b>29</b>	77,29	<b>25</b>	2,22	<b>21</b>	0,74	<b>5</b>	0,03	<b>31</b>	-0,52	<b>4</b>

## REPRODUTIVO

VENTRE / PRENHEZ				GENEPLUS		PMGZ			ANCP			
PAI DA PRENHEZ				PREV. DE PARTO		IQGg	TOP(%)	iABCZ	DECA	P%	MGTe	TOP%
GENESIS FIV FLOC				SET - 2026		34,25	<b>1</b>	27,88	<b>1</b>	<b>0,5</b>	26,55	<b>7</b>

Média de oócitos: 60

LEMGRUBER X IZ

Fazenda Santa Nice

# C3838 DA S.NICE

RG: GRI C 3838 · NASC: 26/07/2022 · FÊMEA



REM ATOLO

**REM ESTEIO**

REM COTOVIA

**REM INTER GEN.ADT**

REM ARMADOR

**REM GUAJAMA**

REM DHYVHA

FEDERATIVO DO IZ

**B4738 DA S.NICE**

NINA DA S.NICE

**B8274 FIV DA S.NICE**

REM ARMADOR

**B6026 FIV DA S.NICE**

B4224 FIV DA S.NICE

GENEPLUS		PD		P120		PS		GPD		IPP		HP/STAY		PES		AOL		EGS		MAR		DPN	
IQG	TOP%	DEP	TOP%	DEP	TOP%	DEP	TOP%	DEP	TOP%	DEP	TOP%	DEP	TOP%	DEP	TOP%	DEP	TOP%	DEP	TOP%	DEP	TOP%	DEP	TOP%
<b>17,87</b>	<b>14</b>	2,98	<b>23</b>	-0,16	<b>63</b>	15,43	<b>10</b>	5,40	<b>22</b>	-20,31	<b>0,5</b>	57,52	<b>16</b>	1,05	<b>15</b>	1,47	<b>25</b>	0,88	<b>8</b>	2,45	<b>0,5</b>	0,63	<b>93</b>

PMGZ			PD-EDg			PS-EDg			PM-EMg			IPPg			STAYg			PE-365g			AOLg			ACABg			MARg			PN-EDg		
iABCZ	DECA	P%	DEP	DECA	P%	DEP	DECA	P%	DEP	DECA	P%	DEP	DECA	P%	DEP	DECA	P%	DEP	DECA	P%	DEP	DECA	P%	DEP	DECA	P%	DEP	DECA	P%			
<b>19,39</b>	<b>1</b>	<b>4</b>	10,13	<b>1</b>	<b>3</b>	18,29	<b>1</b>	<b>4</b>	1,16	<b>4</b>	-	-36,36	<b>1</b>	<b>0,5</b>	49,80	<b>1</b>	<b>7</b>	0,68	<b>2</b>	<b>13</b>	2,25	<b>1</b>	<b>10</b>	1,00	<b>3</b>	-	2,69	<b>1</b>	<b>0,5</b>	0,71	<b>10</b>	-

ANCP		MP120		DP210		DP450		DPE365		D3P		DSTAY		DAOL		DACAB		DMAR		DPN	
MGTe	TOP%	DEP	TOP%	DEP	TOP%	DEP	TOP%	DEP	TOP%	DEP	TOP%	DEP	TOP%	DEP	TOP%	DEP	TOP%	DEP	TOP%	DEP	TOP%
<b>27,18</b>	<b>6</b>	2,03	<b>29</b>	15,73	<b>6</b>	30,52	<b>4</b>	1,22	<b>10</b>	80,09	<b>32</b>	89,06	<b>5</b>	4,50	<b>4</b>	0,48	<b>11</b>	0,26	<b>1</b>	1,15	<b>93</b>

## REPRODUTIVO

VENTRE / PRENHEZ				GENEPLUS		PMGZ			ANCP			
PAI DA PRENHEZ				PREV. DE PARTO		IQGg	TOP(%)	iABCZ	DECA	P%	MGTe	TOP%
<b>ESTALEIRO DA S.NICE</b>				<b>AGO - 2026</b>		<b>29,48</b>	<b>2</b>	<b>25,67</b>	<b>1</b>	<b>0,5</b>	<b>27,26</b>	<b>6</b>

**Média de oócitos: 34**

IRMÃ DO TORONTO DA S.NICE (ALTA) / FAMÍLIA DA REVOA DA S.NICE

Fazenda Santa Nice

# C3088 DA S.NICE

RG: GRI C 3088 · NASC.: 08/11/2021 · FÊMEA



REM VOKOLO

**QUARUP BONSUCESSO**

MAYA BONSUCESSO

**EXPRESSO MAT.**

JANGO DA MAT.

**NOITADA MAT.**

JAZEERA DA MAT.

REM QUISCO

**REM TORIXORÉU**

REM PIROGA TE

**B4979 FIV DA S.NICE**

BITELO DS

**RÉVOA FIV DA S.NICE**

MYRELA DA S.NICE

GENEPLUS		PD		P120		PS		GPD		IPP		HP/STAY		PES		AOL		EGS		MAR		DPN	
IQG	TOP%	DEP	TOP%	DEP	TOP%	DEP	TOP%	DEP	TOP%	DEP	TOP%	DEP	TOP%	DEP	TOP%	DEP	TOP%	DEP	TOP%	DEP	TOP%	DEP	TOP%
<b>28,81</b>	<b>2</b>	5,28	<b>5</b>	2,79	<b>7</b>	17,32	<b>6</b>	7,39	<b>11</b>	-0,17	<b>57</b>	72,69	<b>1</b>	1,53	<b>5</b>	2,82	<b>6</b>	0,23	<b>38</b>	2,10	<b>1</b>	0,47	<b>84</b>

PMGZ			PD-EDg			PS-EDg			PM-EMg			IPPg			STAYg			PE-365g			AOLg			ACABg			MARg			PN-EDg		
iABCZ	DECA	P%	DEP	DECA	P%	DEP	DECA	P%	DEP	DECA	P%	DEP	DECA	P%	DEP	DECA	P%	DEP	DECA	P%	DEP	DECA	P%	DEP	DECA	P%	DEP	DECA	P%			
<b>24,27</b>	<b>1</b>	<b>1</b>	7,68	<b>1</b>	<b>10</b>	17,99	<b>1</b>	<b>5</b>	3,72	<b>1</b>	<b>3</b>	-17,15	<b>2</b>	<b>11</b>	61,82	<b>1</b>	<b>0,5</b>	1,50	<b>1</b>	<b>0,5</b>	3,00	<b>1</b>	<b>4</b>	2,01	<b>1</b>	<b>7</b>	2,09	<b>1</b>	<b>2</b>	0,61	<b>10</b>	-

ANCP		MP120		DP210		DP450		DPE365		D3P		DSTAY		DAOL		DACAB		DMAR		DPN	
MGTe	TOP%	DEP	TOP%	DEP	TOP%	DEP	TOP%	DEP	TOP%	DEP	TOP%	DEP	TOP%	DEP	TOP%	DEP	TOP%	DEP	TOP%	DEP	TOP%
<b>26,73</b>	<b>7</b>	3,49	<b>10</b>	15,25	<b>7</b>	27,65	<b>7</b>	1,72	<b>3</b>	81,30	<b>27</b>	83,90	<b>13</b>	3,70	<b>8</b>	0,27	<b>20</b>	0,22	<b>2</b>	0,25	<b>41</b>

## REPRODUTIVO

VENTRE / PREENHEZ				GENEPLUS		PMGZ			ANCP			
PAI DA PREENHEZ				PREV. DE PARTO		IQGg	TOP(%)	iABCZ	DECA	P%	MGTe	TOP%
BOEMIO DA S.NICE				JUL - 2026		35,31	<b>0,5</b>	29,06	<b>1</b>	<b>0,5</b>	30,19	<b>2</b>

Média de oócitos: 30

FAMÍLIA DA RÉVOA DA S.NICE

Fazenda Santa Nice

# C186 DA S.NICE

RG: GRI C 186 · NASC.: 26/11/2019 · FÊMEA



REM ARMADOR

**REM DHEEF**

REM ULÍCIA

**B7455 FIV DA S.NICE**

REM VOKOLO

**B5295 FIV DA S.NICE**

RÉVOA FIV DA S.NICE

ÉRCULES DA SC

**VALENTE DO GOLIAS**

BETINA DO GOLIAS

**B6365 DA S.NICE**

JUSTICEIRO FIV DA SN

**B4276 DA S.NICE**

MYRELA DA S.NICE

GENEPLUS		PD		P120		PS		GPD		IPP		HP/STAY		PES		AOL		EGS		MAR		DPN	
IQG	TOP%	DEP	TOP%	DEP	TOP%	DEP	TOP%	DEP	TOP%	DEP	TOP%	DEP	TOP%	DEP	TOP%	DEP	TOP%	DEP	TOP%	DEP	TOP%	DEP	TOP%
18,55	13	5,77	3	1,95	17	15,31	10	4,68	27	8,16	91	58,85	13	1,34	8	0,90	39	0,95	7	0,59	25	0,98	99

PMGZ			PD-EDg			PS-EDg			PM-EMg			IPPg			STAYg			PE-365g			AOLg			ACABg			MARg			PN-EDg		
iABCZ	DECA	P%	DEP	DECA	P%	DEP	DECA	P%	DEP	DECA	P%	DEP	DECA	P%	DEP	DECA	P%	DEP	DECA	P%	DEP	DECA	P%	DEP	DECA	P%	DEP	DECA	P%			
13,86	2	11	9,15	1	5	17,36	1	5	2,58	1	10	-4,54	5	-	38,89	4	-	0,65	2	14	2,28	1	10	2,81	1	2	1,02	2	14	1,48	10	-

ANCP		MP120		DP210		DP450		DPE365		D3P		DSTAY		DAOL		DACAB		DMAR		DPN	
MGTe	TOP%	DEP	TOP%	DEP	TOP%	DEP	TOP%	DEP	TOP%	DEP	TOP%	DEP	TOP%	DEP	TOP%	DEP	TOP%	DEP	TOP%	DEP	TOP%
20,36	18	1,95	31	12,83	12	22,87	14	0,73	23	76,54	49	80,10	20	2,12	22	0,17	27	0,14	6	1,69	99

## REPRODUTIVO

VENTRE / PRENHEZ				GENEPLUS		PMGZ			ANCP			
PAI DA PRENHEZ				PREV. DE PARTO		IQGg	TOP(%)	iABCZ	DECA	P%	MGTe	TOP%
GENESIS FIV FLOC				JUL - 2026		33,06	1	26,79	1	0,5	28,15	5

Média de oócitos: 80

FAMÍLIA DA MYRELA DA S.NICE

Fazenda Santa Nice

# B8967 DA S.NICE

RG: GRI B 8967 · NASC: 15/12/2018 · FÊMEA



REM RICKET

**REM UPONIC**

REM SAROMA

**REM CALDONEGRO**

PROVADOR IZ

**REM SABEEHAH**

REM OGMAR TE

ENCARTE DS

**BITELO DS**

DÁCIA DS

**B2884 DA S.NICE**

POLONÊS

**CARAMBOLA DA S.NICE**

RADIOLA DA S.NICE

GENEPLUS		PD		P120		PS		GPD		IPP		HP/STAY		PES		AOL		EGS		MAR		DPN	
IQG	TOP%	DEP	TOP%	DEP	TOP%	DEP	TOP%	DEP	TOP%	DEP	TOP%	DEP	TOP%	DEP	TOP%	DEP	TOP%	DEP	TOP%	DEP	TOP%	DEP	TOP%
<b>27,79</b>	<b>3</b>	7,02	<b>1</b>	5,11	<b>0,5</b>	7,44	<b>38</b>	1,27	<b>58</b>	-7,88	<b>18</b>	72,70	<b>1</b>	1,42	<b>6</b>	1,29	<b>29</b>	1,64	<b>0,5</b>	0,88	<b>16</b>	0,14	<b>47</b>

PMGZ			PD-EDg			PS-EDg			PM-EMg			IPPg			STAYg			PE-365g			AOLg			ACABg			MARg			PN-EDg		
iABCZ	DECA	P%	DEP	DECA	P%	DEP	DECA	P%	DEP	DECA	P%	DEP	DECA	P%	DEP	DECA	P%	DEP	DECA	P%	DEP	DECA	P%	DEP	DECA	P%	DEP	DECA	P%			
<b>19,93</b>	<b>1</b>	<b>3</b>	4,99	<b>3</b>	-	9,41	<b>3</b>	-	5,26	<b>1</b>	<b>0,5</b>	-17,2	<b>2</b>	<b>11</b>	54,31	<b>1</b>	<b>3</b>	0,74	<b>2</b>	<b>11</b>	1,87	<b>2</b>	<b>16</b>	4,34	<b>1</b>	<b>0,1</b>	1,21	<b>1</b>	<b>10</b>	0,19	<b>6</b>	-

ANCP		MP120		DP210		DP450		DPE365		D3P		DSTAY		DAOL		DACAB		DMAR		DPN	
MGTe	TOP%	DEP	TOP%	DEP	TOP%	DEP	TOP%	DEP	TOP%	DEP	TOP%	DEP	TOP%	DEP	TOP%	DEP	TOP%	DEP	TOP%	DEP	TOP%
<b>24,39</b>	<b>11</b>	4,64	<b>4</b>	13,75	<b>10</b>	21,79	<b>16</b>	1,01	<b>15</b>	82,16	<b>23</b>	83,72	<b>14</b>	1,79	<b>26</b>	0,50	<b>10</b>	0,19	<b>3</b>	0,55	<b>63</b>

## REPRODUTIVO

VENTRE / PRENHEZ				GENEPLUS		PMGZ			ANCP			
PAI DA PRENHEZ				PREV. DE PARTO		IQGg	TOP(%)	iABCZ	DECA	P%	MGTe	TOP%
FEDERAL DA EAO				SET - 2026		<b>33,99</b>	<b>1</b>	<b>27,62</b>	<b>1</b>	<b>0,5</b>	<b>28,45</b>	<b>4</b>

Média de oócitos: 19

OPÇÃO DE SANGUE PARA ESPIÃO E ARMADOR / FAMÍLIA DA CARAMBOLA DA S.NICE

Fazenda Santa Nice

# B9413 FIV DA S.NICE

RG: GRI B 9413 · NASC: 30/08/2019 · FÊMEA



REM TORIXORÉU

**REM ARMADOR**

REM RONDA

**REM DIABLU**

REM SABELO

**REM VETH**

REM QUINDEN TE

ESCALDADO

**MARISCO IZ**

GAMA

**ENZIMA DA SAF**

BITELO DA SS

**CORALI 2 TE DA QUILOMBO**

CORALI II PO DA NI

GENEPLUS		PD		P120		PS		GPD		IPP		HP/STAY		PES		AOL		EGS		MAR		DPN	
IQG	TOP%	DEP	TOP%	DEP	TOP%	DEP	TOP%	DEP	TOP%	DEP	TOP%	DEP	TOP%	DEP	TOP%	DEP	TOP%	DEP	TOP%	DEP	TOP%	DEP	TOP%
<b>26,85</b>	<b>3</b>	2,57	<b>29</b>	1,50	<b>25</b>	12,28	<b>18</b>	7,03	<b>13</b>	-19,80	<b>0,5</b>	72,73	<b>1</b>	1,47	<b>5</b>	3,33	<b>3</b>	0,53	<b>21</b>	-2,14	<b>99</b>	-0,03	<b>28</b>

PMGZ			PD-EDg			PS-EDg			PM-EMg			IPPg			STAYg			PE-365g			AOLg			ACABg			MARg			PN-EDg		
iABCZ	DECA	P%	DEP	DECA	P%	DEP	DECA	P%	DEP	DECA	P%	DEP	DECA	P%	DEP	DECA	P%	DEP	DECA	P%	DEP	DECA	P%	DEP	DECA	P%	DEP	DECA	P%			
<b>24,15</b>	<b>1</b>	<b>1</b>	5,11	<b>3</b>	-	16,18	<b>1</b>	<b>7</b>	2,79	<b>1</b>	<b>8</b>	-28,9	<b>1</b>	<b>2</b>	65,41	<b>1</b>	<b>0,1</b>	0,93	<b>1</b>	<b>5</b>	3,54	<b>1</b>	<b>2</b>	2,16	<b>1</b>	<b>5</b>	-2	<b>10</b>	-	-0,19	<b>2</b>	<b>18</b>

ANCP		MP120		DP210		DP450		DPE365		D3P		DSTAY		DAOL		DACAB		DMAR		DPN	
MGTe	TOP%	DEP	TOP%	DEP	TOP%	DEP	TOP%	DEP	TOP%	DEP	TOP%	DEP	TOP%	DEP	TOP%	DEP	TOP%	DEP	TOP%	DEP	TOP%
<b>22,51</b>	<b>14</b>	3,10	<b>14</b>	8,98	<b>26</b>	20,32	<b>19</b>	1,41	<b>7</b>	83,63	<b>17</b>	81,66	<b>17</b>	3,27	<b>11</b>	0,64	<b>7</b>	0,01	<b>39</b>	0,31	<b>45</b>

## REPRODUTIVO

VENTRE / PRENHEZ				GENEPLUS		PMGZ			ANCP			
PAI DA PRENHEZ				PREV. DE PARTO		IQGg	TOP(%)	iABCZ	DECA	P%	MGTe	TOP%
<b>BOEMIO DA S.NICE</b>				<b>OUT - 2026</b>		<b>34,33</b>	<b>1</b>	<b>29,00</b>	<b>1</b>	<b>0,5</b>	<b>28,08</b>	<b>5</b>

Fazenda Santa Nice

# B6910 DA S.NICE

RG: GRI B 6910 · NASC: 27/08/2017 · FÊMEA



REM QUISCO

**REM TORIXORÉU**

REM PIROGA TE

**REM ARMADOR**

NOTURNO

**REM RONDA**

FIMA

JAMANTA DA MN

**TOSCANO DA S.NICE**

PRISCA DA STA ROSA

**B4283 DA S.NICE**

FAJARDO DA GB

**RHASIA DA S.NICE**

AMBULANTE DA S.NICE

GENEPLUS		PD		P120		PS		GPD		IPP		HP/STAY		PES		AOL		EGS		MAR		DPN	
IQG	TOP%	DEP	TOP%	DEP	TOP%	DEP	TOP%	DEP	TOP%	DEP	TOP%	DEP	TOP%	DEP	TOP%	DEP	TOP%	DEP	TOP%	DEP	TOP%	DEP	TOP%
<b>36,37</b>	<b>0,5</b>	6,93	<b>1</b>	4,67	<b>0,5</b>	15,04	<b>11</b>	6,89	<b>13</b>	-34,43	<b>0,1</b>	81,23	<b>0,5</b>	1,77	<b>2</b>	2,78	<b>6</b>	0,76	<b>12</b>	-0,19	<b>61</b>	-0,07	<b>24</b>

PMGZ			PD-EDg			PS-EDg			PM-EMg			IPPg			STAYg			PE-365g			AOLg			ACABg			MARg			PN-EDg		
iABCZ	DECA	P%	DEP	DECA	P%	DEP	DECA	P%	DEP	DECA	P%	DEP	DECA	P%	DEP	DECA	P%	DEP	DECA	P%	DEP	DECA	P%	DEP	DECA	P%	DEP	DECA	P%			
<b>28,51</b>	<b>1</b>	<b>0,5</b>	8,85	<b>1</b>	<b>6</b>	15,91	<b>1</b>	<b>8</b>	4,64	<b>1</b>	<b>1</b>	-39,39	<b>1</b>	<b>0,1</b>	64,55	<b>1</b>	<b>0,5</b>	1,46	<b>1</b>	<b>0,5</b>	3,13	<b>1</b>	<b>3</b>	2,90	<b>1</b>	<b>2</b>	0,04	<b>5</b>	-	-0,12	<b>3</b>	-

ANCP		MP120		DP210		DP450		DPE365		D3P		DSTAY		DAOL		DACAB		DMAR		DPN	
MGTe	TOP%	DEP	TOP%	DEP	TOP%	DEP	TOP%	DEP	TOP%	DEP	TOP%	DEP	TOP%	DEP	TOP%	DEP	TOP%	DEP	TOP%	DEP	TOP%
<b>21,69</b>	<b>16</b>	3,77	<b>8</b>	8,34	<b>29</b>	17,27	<b>25</b>	1,33	<b>8</b>	76,98	<b>47</b>	86,53	<b>9</b>	2,93	<b>14</b>	0,43	<b>12</b>	0,13	<b>7</b>	0,27	<b>43</b>

## REPRODUTIVO

VENTRE / PRENHEZ				GENEPLUS		PMGZ			ANCP			
PAI DA PRENHEZ				PREV. DE PARTO		IQGg	TOP(%)	iABCZ	DECA	P%	MGTe	TOP%
GENESIS FIV FLOC				SET - 2026		41,97	<b>0,1</b>	34,12	<b>1</b>	<b>0,1</b>	28,82	<b>4</b>

Fazenda Santa Nice

# C3737 DA S.NICE

RG: GRI C 3737 · NASC: 03/02/2022 · FÊMEA



REM SAGRES

**REM ÁLCOOL**

REM USUFRUTA

**MURANO FIV DA S.NICE**

REM TORIXORÉU

**B4979 FIV DA S.NICE**

RÉVOA FIV DA S.NICE

REM ARMADOR

**REM EL GUAPO**

REM VAICH

**B7911 DA S.NICE**

RAMBO DA MN

**B3955 FIV DA S.NICE**

PROTEÍNA DA S.NICE

GENEPLUS		PD		P120		PS		GPD		IPP		HP/STAY		PES		AOL		EGS		MAR		DPN	
IQG	TOP%	DEP	TOP%	DEP	TOP%	DEP	TOP%	DEP	TOP%	DEP	TOP%	DEP	TOP%	DEP	TOP%	DEP	TOP%	DEP	TOP%	DEP	TOP%	DEP	TOP%
<b>30,70</b>	<b>2</b>	6,38	<b>2</b>	5,00	<b>0,5</b>	11,72	<b>20</b>	5,46	<b>22</b>	-22,33	<b>0,5</b>	74,74	<b>1</b>	1,17	<b>11</b>	1,53	<b>24</b>	0,54	<b>20</b>	0,21	<b>42</b>	-0,13	<b>19</b>

PMGZ			PD-EDg			PS-EDg			PM-EMg			IPPg			STAYg			PE-365g			AOLg			ACABg			MARg			PN-EDg		
iABCZ	DECA	P%	DEP	DECA	P%	DEP	DECA	P%	DEP	DECA	P%	DEP	DECA	P%	DEP	DECA	P%	DEP	DECA	P%	DEP	DECA	P%	DEP	DECA	P%	DEP	DECA	P%			
<b>25,21</b>	<b>1</b>	<b>1</b>	5,99	<b>2</b>	<b>18</b>	16,37	<b>1</b>	<b>7</b>	5,91	<b>1</b>	<b>0,1</b>	-32,03	<b>1</b>	<b>0,5</b>	59,86	<b>1</b>	<b>1</b>	1,26	<b>1</b>	<b>1</b>	1,81	<b>2</b>	<b>17</b>	2,49	<b>1</b>	<b>3</b>	0,2	<b>5</b>	-	-0,01	<b>4</b>	-

ANCP		MP120		DP210		DP450		DPE365		D3P		DSTAY		DAOL		DACAB		DMAR		DPN	
MGTe	TOP%	DEP	TOP%	DEP	TOP%	DEP	TOP%	DEP	TOP%	DEP	TOP%	DEP	TOP%	DEP	TOP%	DEP	TOP%	DEP	TOP%	DEP	TOP%
<b>25,75</b>	<b>9</b>	3,50	<b>10</b>	10,33	<b>21</b>	22,64	<b>14</b>	1,23	<b>10</b>	94,98	<b>0,5</b>	84,81	<b>12</b>	3,54	<b>9</b>	0,76	<b>5</b>	0,05	<b>23</b>	0,28	<b>43</b>

## REPRODUTIVO

VENTRE / PREENHIZ				GENEPLUS		PMGZ			ANCP			
PAI DA PREENHIZ				PREV. DE PARTO		IQGg	TOP(%)	iABCZ	DECA	P%	MGTe	TOP%
<b>JANGADEIRO DA S.NICE</b>				<b>JUL - 2026</b>		<b>42,32</b>	<b>0,1</b>	<b>33,37</b>	<b>1</b>	<b>0,1</b>	<b>28,50</b>	<b>4</b>

FAMÍLIA DA PROTEÍNA E DO MALAIO DA S.NICE

Fazenda Santa Nice

# C2525 DA S.NICE

RG: GRI C 2525 · NASC: 07/09/2021 · FÊMEA



REM RICKET

**REM VOKOLO**

REM TAKAKA

**B5281 FIV DA S.NICE**

BITELO DS

**RÉVOA FIV DA S.NICE**

MYRELA DA S.NICE

REM TORIXORÉU

**REM ARMADOR**

REM RONDA

**B7367 FIV DA S.NICE**

QUARK COL.

**ELBIA DA STA ROSA**

BAJULA DA STA ROSA

GENEPLUS		PD		P120		PS		GPD		IPP		HP/STAY		PES		AOL		EGS		MAR		DPN	
IOG	TOP%	DEP	TOP%	DEP	TOP%	DEP	TOP%	DEP	TOP%	DEP	TOP%	DEP	TOP%	DEP	TOP%	DEP	TOP%	DEP	TOP%	DEP	TOP%	DEP	TOP%
<b>28,68</b>	<b>2</b>	5,42	<b>4</b>	4,68	<b>0,5</b>	11,78	<b>20</b>	8,19	<b>8</b>	-14,91	<b>3</b>	69,29	<b>3</b>	1,65	<b>3</b>	1,57	<b>23</b>	0,63	<b>16</b>	0,38	<b>34</b>	0,51	<b>86</b>

PMGZ			PD-EDg			PS-EDg			PM-EMg			IPPg			STAYg			PE-365g			AOLg			ACABg			MARg			PN-EDg		
iABCZ	DECA	P%	DEP	DECA	P%	DEP	DECA	P%	DEP	DECA	P%	DEP	DECA	P%	DEP	DECA	P%	DEP	DECA	P%	DEP	DECA	P%	DEP	DECA	P%	DEP	DECA	P%			
<b>22,19</b>	<b>1</b>	<b>2</b>	4,50	<b>3</b>	-	12,18	<b>2</b>	<b>16</b>	5,42	<b>1</b>	<b>0,5</b>	-18,47	<b>1</b>	<b>9</b>	59,30	<b>1</b>	<b>1</b>	1,66	<b>1</b>	<b>0,1</b>	2,44	<b>1</b>	<b>8</b>	1,47	<b>2</b>	<b>14</b>	-0,26	<b>7</b>	-	0,39	<b>8</b>	-

ANCP		MP120		DP210		DP450		DPE365		D3P		DSTAY		DAOL		DACAB		DMAR		DPN	
MGTe	TOP%	DEP	TOP%	DEP	TOP%	DEP	TOP%	DEP	TOP%	DEP	TOP%	DEP	TOP%	DEP	TOP%	DEP	TOP%	DEP	TOP%	DEP	TOP%
<b>25,06</b>	<b>10</b>	4,38	<b>5</b>	10,17	<b>21</b>	16,61	<b>27</b>	1,74	<b>3</b>	84,97	<b>13</b>	93,26	<b>1</b>	2,99	<b>14</b>	0,44	<b>12</b>	0,09	<b>14</b>	0,37	<b>50</b>

## REPRODUTIVO

VENTRE / PRENHEZ				GENEPLUS		PMGZ			ANCP			
PAI DA PRENHEZ				PREV. DE PARTO		IOGg	TOP(%)	iABCZ	DECA	P%	MGTe	TOP%
<b>BATUR DA S.NICE</b>				<b>JUL - 2026</b>		<b>34,37</b>	<b>1</b>	<b>28,92</b>	<b>1</b>	<b>0,5</b>	<b>27,65</b>	<b>6</b>

FAMÍLIA DA ÉLBIA DA S.NICE / MÃE DO HASSAN (ALTA)

Fazenda Santa Nice

# C3967 DA S.NICE

RG: GRI C 3967 • NASC: 11/08/2022 • FÊMEA



BACKUP

**B2887 DA S.NICE**

CAMISA DA S.NICE

**CAMAROTE DA S.NICE**

REM ARMADOR

**B5217 FIV DA S.NICE**

GULAB DA S.NICE

NADÃ DA BONSUCCESSO

**IRAK BONSUCCESSO**

FALANGE FIV BONSUCCESSO

**B8543 DA S.NICE**

ITAPOAN DA TRAD.

**B4592 DA S.NICE**

ADVOGADA DA S.NICE

GENEPLUS		PD		P120		PS		GPD		IPP		HP/STAY		PES		AOL		EGS		MAR		DPN	
IQG	TOP%	DEP	TOP%	DEP	TOP%	DEP	TOP%	DEP	TOP%	DEP	TOP%	DEP	TOP%	DEP	TOP%	DEP	TOP%	DEP	TOP%	DEP	TOP%	DEP	TOP%
<b>19,28</b>	<b>11</b>	3,29	<b>19</b>	2,74	<b>8</b>	8,08	<b>35</b>	5,69	<b>20</b>	3,05	<b>73</b>	55,17	<b>21</b>	1,64	<b>3</b>	1,44	<b>26</b>	1,15	<b>4</b>	0,98	<b>13</b>	0,50	<b>86</b>

PMGZ			PD-EDg			PS-EDg			PM-EMg			IPPg			STAYg			PE-365g			AOLg			ACABg			MARg			PN-EDg		
iABCZ	DECA	P%	DEP	DECA	P%	DEP	DECA	P%	DEP	DECA	P%	DEP	DECA	P%	DEP	DECA	P%	DEP	DECA	P%	DEP	DECA	P%	DEP	DECA	P%	DEP	DECA	P%			
<b>14,23</b>	<b>1</b>	<b>10</b>	3,79	<b>4</b>	-	10,30	<b>3</b>	-	2,37	<b>2</b>	<b>12</b>	-12,43	<b>3</b>	-	47,04	<b>2</b>	<b>11</b>	1,23	<b>1</b>	<b>2</b>	1,80	<b>2</b>	<b>17</b>	2,46	<b>1</b>	<b>3</b>	0,4	<b>4</b>	-	0,42	<b>9</b>	-

ANCP		MP120		DP210		DP450		DPE365		D3P		DSTAY		DAOL		DACAB		DMAR		DPN	
MGTe	TOP%	DEP	TOP%	DEP	TOP%	DEP	TOP%	DEP	TOP%	DEP	TOP%	DEP	TOP%	DEP	TOP%	DEP	TOP%	DEP	TOP%	DEP	TOP%
<b>23,09</b>	<b>13</b>	3,71	<b>9</b>	9,25	<b>25</b>	22,47	<b>15</b>	1,07	<b>13</b>	82,22	<b>23</b>	84,39	<b>12</b>	3,06	<b>13</b>	0,41	<b>13</b>	0,10	<b>12</b>	0,94	<b>86</b>

## REPRODUTIVO

VENTRE / PRENHEZ				GENEPLUS		PMGZ			ANCP			
PAI DA PRENHEZ				PREV. DE PARTO		IQGg	TOP(%)	iABCZ	DECA	P%	MGTe	TOP%
GENESIS FIV FLOC				SET - 2026		<b>33,42</b>	<b>1</b>	<b>26,98</b>	<b>1</b>	<b>0,5</b>	<b>29,52</b>	<b>3</b>

Fazenda Santa Nice

# C2979 DA S.NICE

RG: GRI C 2979 · NASC: 02/11/2021 · FÊMEA



DARDO

## QUICHUA DA TRADIÇÃO

CAMBIRA DS

## MAROTO DA ELGE

GENERAL DA MN

## 2502 DA ELGE

766 DA ELGE

OCIPITAL

## CARTAZ DA TRADIÇÃO

LINHA DA TRADIÇÃO

## C511 FIV DA S.NICE

BELGRADO DA S.NICE

## B7366 FIV DA S.NICE

B5217 FIV DA S.NICE

GENEPLUS		PD		P120		PS		GPD		IPP		HP/STAY		PES		AOL		EGS		MAR		DPN	
IQG	TOP%	DEP	TOP%	DEP	TOP%	DEP	TOP%	DEP	TOP%	DEP	TOP%	DEP	TOP%	DEP	TOP%	DEP	TOP%	DEP	TOP%	DEP	TOP%	DEP	TOP%
<b>32,57</b>	<b>1</b>	3,53	<b>17</b>	2,53	<b>10</b>	18,17	<b>5</b>	13,31	<b>0,5</b>	-12,10	<b>7</b>	73,82	<b>1</b>	0,95	<b>18</b>	1,07	<b>35</b>	1,64	<b>0,5</b>	1,42	<b>5</b>	-0,54	<b>2</b>

PMGZ			PD-EDg			PS-EDg			PM-EMg			IPPg			STAYg			PE-365g			AOLg			ACABg			MARg			PN-EDg		
iABCZ	DECA	P%	DEP	DECA	P%	DEP	DECA	P%	DEP	DECA	P%	DEP	DECA	P%	DEP	DECA	P%	DEP	DECA	P%	DEP	DECA	P%	DEP	DECA	P%	DEP	DECA	P%			
<b>24,40</b>	<b>1</b>	<b>1</b>	4,35	<b>3</b>	-	21,52	<b>1</b>	<b>2</b>	2,78	<b>1</b>	<b>8</b>	-19,31	<b>1</b>	<b>8</b>	68,80	<b>1</b>	<b>0,1</b>	0,87	<b>1</b>	<b>6</b>	1,25	<b>3</b>	-	1,75	<b>1</b>	<b>10</b>	2,37	<b>1</b>	<b>1</b>	-0,52	<b>1</b>	<b>3</b>

ANCP		MP120		DP210		DP450		DPE365		D3P		DSTAY		DAOL		DACAB		DMAR		DPN	
MGTe	TOP%	DEP	TOP%	DEP	TOP%	DEP	TOP%	DEP	TOP%	DEP	TOP%	DEP	TOP%	DEP	TOP%	DEP	TOP%	DEP	TOP%	DEP	TOP%
<b>18,50</b>	<b>23</b>	2,78	<b>17</b>	7,18	<b>35</b>	15,76	<b>29</b>	0,87	<b>18</b>	84,28	<b>15</b>	80,79	<b>19</b>	1,66	<b>28</b>	0,21	<b>24</b>	0,18	<b>3</b>	-0,83	<b>2</b>

### REPRODUTIVO

VENTRE / PRENHEZ				GENEPLUS		PMGZ			ANCP			
PAI DA PRENHEZ				PREV. DE PARTO		IQGg	TOP(%)	iABCZ	DECA	P%	MGTe	TOP%
KAMPUR DA S.NICE				NOV - 2026		30,25	<b>2</b>	24,45	<b>1</b>	<b>1</b>	25,00	<b>10</b>

LEMGRUBER X OCIPITAL / OPÇÃO DE SANGUE

Fazenda Santa Nice

# C6490 DA S.NICE

RG: GRI C 6490 · NASC: 06/11/2023 · FÊMEA



B9707 DA MN

**TOGO DA MN**

D2127 DA MN

**PACU DA MN**

D4410 DA MN

**D8551 DA MN**

D4332 DA MN

MARANHÃO BONSUCESSO

**RAM DA BELA**

NOEMA DA BELA

**C1409 FIV DA S.NICE**

REM ARMADOR

**B5962 FIV DA S.NICE**

B4224 FIV DA S.NICE

GENEPLUS		PD		P120		PS		GPD		IPP		HP/STAY		PES		AOL		EGS		MAR		DPN	
IQG	TOP%	DEP	TOP%	DEP	TOP%	DEP	TOP%	DEP	TOP%	DEP	TOP%	DEP	TOP%	DEP	TOP%	DEP	TOP%	DEP	TOP%	DEP	TOP%	DEP	TOP%
<b>29,23</b>	<b>2</b>	4,27	<b>10</b>	2,46	<b>11</b>	8,88	<b>31</b>	1,00	<b>60</b>	-15,75	<b>3</b>	81,56	<b>0,1</b>	1,53	<b>5</b>	1,36	<b>28</b>	1,54	<b>1</b>	1,39	<b>5</b>	-0,20	<b>13</b>

PMGZ			PD-EDg			PS-EDg			PM-EMg			IPPg			STAYg			PE-365g			AOLg			ACABg			MARg			PN-EDg		
iABCZ	DECA	P%	DEP	DECA	P%	DEP	DECA	P%	DEP	DECA	P%	DEP	DECA	P%	DEP	DECA	P%	DEP	DECA	P%	DEP	DECA	P%	DEP	DECA	P%	DEP	DECA	P%			
<b>27,71</b>	<b>1</b>	<b>0,5</b>	6,22	<b>2</b>	<b>16</b>	11,76	<b>2</b>	<b>17</b>	3,05	<b>1</b>	<b>6</b>	-36,51	<b>1</b>	<b>0,5</b>	75,56	<b>1</b>	<b>0,1</b>	1,06	<b>1</b>	<b>3</b>	1,95	<b>2</b>	<b>15</b>	2,23	<b>1</b>	<b>5</b>	0,98	<b>2</b>	<b>15</b>	-0,29	<b>2</b>	<b>11</b>

ANCP		MP120		DP210		DP450		DPE365		D3P		DSTAY		DAOL		DACAB		DMAR		DPN	
MGTe	TOP%	DEP	TOP%	DEP	TOP%	DEP	TOP%	DEP	TOP%	DEP	TOP%	DEP	TOP%	DEP	TOP%	DEP	TOP%	DEP	TOP%	DEP	TOP%
<b>28,36</b>	<b>4</b>	3,76	<b>8</b>	13,33	<b>11</b>	26,40	<b>9</b>	1,29	<b>9</b>	80,04	<b>33</b>	98,67	<b>0,1</b>	3,93	<b>7</b>	0,74	<b>5</b>	0,16	<b>5</b>	0,19	<b>37</b>

## REPRODUTIVO

VENTRE / PRENHEZ				GENEPLUS		PMGZ			ANCP			
PAI DA PRENHEZ				PREV. DE PARTO		IQGg	TOP(%)	iABCZ	DECA	P%	MGTe	TOP%
BASHIR DA S.NICE				AGO - 2026		29,08	<b>2</b>	28,34	<b>1</b>	<b>0,5</b>	28,23	<b>5</b>

Fazenda Santa Nice

# C5873 DA S.NICE

RG: GRI C 5873 · NASC: 18/09/2023 · FÊMEA



HUNO DA MN

**CAMPEÃO DA MN**

D1342 DA MN

**ATALHO DA S.NICE**

QUARK COL.

**MYRELA DA S.NICE**

NALVANIA TE S.NICE

REM ARMADOR

**B7595 FIV DA S.NICE**

RÉVOA FIV DA S.NICE

**C2121 FIV DA S.NICE**

BINTHUR SALTO CAXIAS

**VANDANA DA S.NICE**

ORATY DA S.NICE

GENEPLUS		PD		P120		PS		GPD		IPP		HP/STAY		PES		AOL		EGS		MAR		DPN	
IQG	TOP%	DEP	TOP%	DEP	TOP%	DEP	TOP%	DEP	TOP%	DEP	TOP%	DEP	TOP%	DEP	TOP%	DEP	TOP%	DEP	TOP%	DEP	TOP%	DEP	TOP%
<b>27,60</b>	<b>3</b>	2,15	<b>35</b>	-0,20	<b>64</b>	15,41	<b>10</b>	6,68	<b>14</b>	-17,14	<b>2</b>	80,51	<b>0,5</b>	0,96	<b>18</b>	3,05	<b>4</b>	0,86	<b>9</b>	0,77	<b>19</b>	0,55	<b>89</b>

PMGZ			PD-EDg			PS-EDg			PM-EMg			IPPg			STAYg			PE-365g			AOLg			ACABg			MARg			PN-EDg		
iABCZ	DECA	P%	DEP	DECA	P%	DEP	DECA	P%	DEP	DECA	P%	DEP	DECA	P%	DEP	DECA	P%	DEP	DECA	P%	DEP	DECA	P%	DEP	DECA	P%	DEP	DECA	P%			
<b>25,00</b>	<b>1</b>	<b>1</b>	6,34	<b>2</b>	<b>16</b>	15,62	<b>1</b>	<b>8</b>	0,86	<b>4</b>	-	-20,6	<b>1</b>	<b>6</b>	72,42	<b>1</b>	<b>0,1</b>	0,71	<b>2</b>	<b>12</b>	3,11	<b>1</b>	<b>4</b>	2,55	<b>1</b>	<b>3</b>	0,74	<b>3</b>	-	0,27	<b>7</b>	-

ANCP		MP120		DP210		DP450		DPE365		D3P		DSTAY		DAOL		DACAB		DMAR		DPN	
MGTe	TOP%	DEP	TOP%	DEP	TOP%	DEP	TOP%	DEP	TOP%	DEP	TOP%	DEP	TOP%	DEP	TOP%	DEP	TOP%	DEP	TOP%	DEP	TOP%
<b>24,38</b>	<b>11</b>	2,90	<b>16</b>	9,95	<b>22</b>	23,24	<b>13</b>	1,28	<b>9</b>	78,57	<b>39</b>	90,20	<b>4</b>	3,86	<b>7</b>	0,79	<b>4</b>	0,12	<b>9</b>	0,43	<b>54</b>

## REPRODUTIVO

VENTRE / PRENHEZ				GENEPLUS		PMGZ			ANCP			
PAI DA PRENHEZ				PREV. DE PARTO		IQGg	TOP(%)	iABCZ	DECA	P%	MGTe	TOP%
<b>ACENO DA S.NICE</b>				<b>AGO - 2026</b>		<b>30,62</b>	<b>2</b>	<b>27,57</b>	<b>1</b>	<b>0,5</b>	<b>26,62</b>	<b>7</b>

Fazenda Santa Nice

# C6605 DA S.NICE

RG: GRI C 6605 · NASC: 20/11/2023 · FÊMEA



REM VOKOLO

## QUARUP BONSUCESSO

MAYA BONSUCESSO

## EMBATE DA AGRONOVA

REM ARMADOR

## BATOM DA AGRONOVA

REM COGITAR

REM ARMADOR

## REM EL GUAPO

REM VAICH

## B8647 DA S.NICE

BARÉM JL DA BAMA

## 2115 DA PACAEMBU

OLIMPÍADA FIV

GENEPLUS		PD		P120		PS		GPD		IPP		HP/STAY		PES		AOL		EGS		MAR		DPN	
IQG	TOP%	DEP	TOP%	DEP	TOP%	DEP	TOP%	DEP	TOP%	DEP	TOP%	DEP	TOP%	DEP	TOP%	DEP	TOP%	DEP	TOP%	DEP	TOP%	DEP	TOP%
<b>39,52</b>	<b>0,5</b>	5,70	<b>3</b>	2,95	<b>6</b>	22,56	<b>2</b>	12,20	<b>1</b>	-15,12	<b>3</b>	77,59	<b>0,5</b>	2,32	<b>0,5</b>	7,00	<b>0,1</b>	0,00	<b>53</b>	0,06	<b>49</b>	0,52	<b>87</b>

PMGZ			PD-EDg			PS-EDg			PM-EMg			IPPg			STAYg			PE-365g			AOLg			ACABg			MARg			PN-EDg		
iABCZ	DECA	P%	DEP	DECA	P%	DEP	DECA	P%	DEP	DECA	P%	DEP	DECA	P%	DEP	DECA	P%	DEP	DECA	P%	DEP	DECA	P%	DEP	DECA	P%	DEP	DECA	P%			
<b>30,84</b>	<b>1</b>	<b>0,1</b>	10,18	<b>1</b>	<b>3</b>	23,76	<b>1</b>	<b>1</b>	3,53	<b>1</b>	<b>4</b>	-29,11	<b>1</b>	<b>1</b>	66,95	<b>1</b>	<b>0,1</b>	1,60	<b>1</b>	<b>0,1</b>	7,75	<b>1</b>	<b>0,1</b>	0,69	<b>4</b>	-	0,01	<b>5</b>	-	0,57	<b>10</b>	-

ANCP		MP120		DP210		DP450		DPE365		D3P		DSTAY		DAOL		DACAB		DMAR		DPN	
MGTe	TOP%	DEP	TOP%	DEP	TOP%	DEP	TOP%	DEP	TOP%	DEP	TOP%	DEP	TOP%	DEP	TOP%	DEP	TOP%	DEP	TOP%	DEP	TOP%
<b>32,09</b>	<b>0,5</b>	3,36	<b>11</b>	12,27	<b>14</b>	23,34	<b>13</b>	1,80	<b>3</b>	90,97	<b>2</b>	94,78	<b>1</b>	8,56	<b>0,1</b>	0,88	<b>3</b>	0,02	<b>35</b>	0,28	<b>43</b>

### REPRODUTIVO

VENTRE / PRENHEZ				GENEPLUS		PMGZ			ANCP			
PAI DA PRENHEZ				PREV. DE PARTO		IQGg	TOP(%)	iABCZ	DECA	P%	MGTe	TOP%
BOEMIO DA S.NICE				AGO - 2026		40,67	<b>0,1</b>	32,34	<b>1</b>	<b>0,1</b>	32,87	<b>0,5</b>

Média de oócitos: 70

Fazenda Santa Nice

# C6809 DA S.NICE

RG: GRI C 6809 · NASC: 03/12/2023 · FÊMEA



REM AGORTAN

**REM ESPIÃO 007**

REM CONSTELAÇÃO

**DIPLOMATA DA AGRONOVA**

REM ARMADOR

**BATOM DA AGRONOVA**

REM COGITAR

REM DHEEF

**B7455 FIV DA S.NICE**

B5295 FIV DA S.NICE

**C186 DA S.NICE**

VALENTE DO GOLIAS

**B6365 DA S.NICE**

B4276 DA S.NICE

GENEPLUS		PD		P120		PS		GPD		IPP		HP/STAY		PES		AOL		EGS		MAR		DPN	
IQG	TOP%	DEP	TOP%	DEP	TOP%	DEP	TOP%	DEP	TOP%	DEP	TOP%	DEP	TOP%	DEP	TOP%	DEP	TOP%	DEP	TOP%	DEP	TOP%	DEP	TOP%
<b>27,86</b>	<b>3</b>	4,22	<b>11</b>	1,28	<b>29</b>	14,08	<b>13</b>	4,20	<b>31</b>	1,04	<b>63</b>	73,45	<b>1</b>	1,84	<b>2</b>	3,23	<b>3</b>	1,22	<b>3</b>	-0,07	<b>56</b>	0,59	<b>91</b>

PMGZ			PD-EDg			PS-EDg			PM-EMg			IPPg			STAYg			PE-365g			AOLg			ACABg			MARg			PN-EDg		
iABCZ	DECA	P%	DEP	DECA	P%	DEP	DECA	P%	DEP	DECA	P%	DEP	DECA	P%	DEP	DECA	P%	DEP	DECA	P%	DEP	DECA	P%	DEP	DECA	P%	DEP	DECA	P%			
<b>25,17</b>	<b>1</b>	<b>1</b>	9,29	<b>1</b>	<b>5</b>	18,89	<b>1</b>	<b>4</b>	2	<b>2</b>	<b>17</b>	-24	<b>1</b>	<b>3</b>	60,14	<b>1</b>	<b>1</b>	1,07	<b>1</b>	<b>3</b>	4,14	<b>1</b>	<b>0,5</b>	4,49	<b>1</b>	<b>0,1</b>	0,49	<b>4</b>	-	0,70	<b>10</b>	-

ANCP		MP120		DP210		DP450		DPE365		D3P		DSTAY		DAOL		DACAB		DMAR		DPN	
MGTe	TOP%	DEP	TOP%	DEP	TOP%	DEP	TOP%	DEP	TOP%	DEP	TOP%	DEP	TOP%	DEP	TOP%	DEP	TOP%	DEP	TOP%	DEP	TOP%
<b>28,38</b>	<b>4</b>	2,56	<b>20</b>	18,37	<b>3</b>	31,17	<b>4</b>	1,35	<b>8</b>	80,08	<b>32</b>	87,38	<b>7</b>	3,80	<b>8</b>	0,79	<b>4</b>	0,10	<b>12</b>	1,30	<b>96</b>

## REPRODUTIVO

VENTRE / PRENHEZ				GENEPLUS		PMGZ			ANCP			
PAI DA PRENHEZ				PREV. DE PARTO		IQGg	TOP(%)	iABCZ	DECA	P%	MGTe	TOP%
ARTEFATO DA S.NICE				NOV - 2026		35,53	0,5	29,33	1	0,5	32,29	0,5

Média de oócitos: 23

FAMÍLIA DA MYRELA DA S.NICE

Fazenda Santa Nice

# C5727 DA S.NICE

RG: GRI C 5727 · NASC: 01/09/2023 · FÊMEA



REM VOKOLO

**REM FUSÃO**

REM CANADÁ

**REM ÍMPAR FIV GEN.ADT**

BACKUP

**REM VOTUPORANGA**

REM RALI

REM TORIXORÉU

**REM ARMADOR**

REM RONDA

**B6762 FIV DA S.NICE**

MARISCO IZ

**B4205 FIV DA S.NICE**

REGATA FIV DA S.NICE

GENEPLUS		PD		P120		PS		GPD		IPP		HP/STAY		PES		AOL		EGS		MAR		DPN	
IQG	TOP%	DEP	TOP%	DEP	TOP%	DEP	TOP%	DEP	TOP%	DEP	TOP%	DEP	TOP%	DEP	TOP%	DEP	TOP%	DEP	TOP%	DEP	TOP%	DEP	TOP%
<b>31,34</b>	<b>2</b>	3,52	<b>17</b>	0,66	<b>43</b>	23,71	<b>1</b>	13,25	<b>0,5</b>	6,86	<b>88</b>	67,76	<b>3</b>	1,80	<b>2</b>	3,99	<b>1</b>	1,41	<b>2</b>	0,48	<b>30</b>	0,61	<b>93</b>

PMGZ			PD-EDg			PS-EDg			PM-EMg			IPPg			STAYg			PE-365g			AOLg			ACABg			MARg			PN-EDg		
iABCZ	DECA	P%	DEP	DECA	P%	DEP	DECA	P%	DEP	DECA	P%	DEP	DECA	P%	DEP	DECA	P%	DEP	DECA	P%	DEP	DECA	P%	DEP	DECA	P%	DEP	DECA	P%			
<b>23,52</b>	<b>1</b>	<b>1</b>	9,16	<b>1</b>	<b>5</b>	22,42	<b>1</b>	<b>2</b>	1,41	<b>3</b>	-	-25,08	<b>1</b>	<b>3</b>	56,01	<b>1</b>	<b>2</b>	1,50	<b>1</b>	<b>0,5</b>	3,62	<b>1</b>	<b>2</b>	2,04	<b>1</b>	<b>6</b>	0,9	<b>2</b>	<b>17</b>	0,64	<b>10</b>	-

ANCP		MP120		DP210		DP450		DPE365		D3P		DSTAY		DAOL		DACAB		DMAR		DPN	
MGTe	TOP%	DEP	TOP%	DEP	TOP%	DEP	TOP%	DEP	TOP%	DEP	TOP%	DEP	TOP%	DEP	TOP%	DEP	TOP%	DEP	TOP%	DEP	TOP%
<b>25,86</b>	<b>8</b>	2,19	<b>26</b>	13,04	<b>12</b>	24,54	<b>11</b>	1,58	<b>5</b>	84,17	<b>15</b>	89,21	<b>5</b>	4,03	<b>7</b>	0,67	<b>6</b>	0,07	<b>18</b>	0,77	<b>78</b>

## REPRODUTIVO

VENTRE / PREENHEZ				GENEPLUS		PMGZ			ANCP			
PAI DA PREENHEZ				PREV. DE PARTO		IQGg	TOP(%)	iABCZ	DECA	P%	MGTe	TOP%
<b>JAMBU FIV DA GAROUPA</b>				<b>NOV - 2026</b>		<b>36,99</b>	<b>0,5</b>	<b>28,22</b>	<b>1</b>	<b>0,5</b>	<b>29,03</b>	<b>3</b>

Fazenda Santa Nice

# C6390 DA S.NICE

RG: GRI C 6390 · NASC.: 01/11/2023 · FÊMEA



ENCARTE DS

**BITELO DS**

DÁCIA DS

## PALANQUE FIV DA S.NICE

MARISCO IZ

**RUGA DA BONSUCESSO**

GÍRIA DA BONSUCESSO

REM UPONIC

**REM CALDONEGRO**

REM SABEEHAH

## B8291 FIV DA S.NICE

REM ARMADOR

**B5962 FIV DA S.NICE**

B4224 FIV DA S.NICE

GENEPLUS		PD		P120		PS		GPD		IPP		HP/STAY		PES		AOL		EGS		MAR		DPN	
IQG	TOP%	DEP	TOP%	DEP	TOP%	DEP	TOP%	DEP	TOP%	DEP	TOP%	DEP	TOP%	DEP	TOP%	DEP	TOP%	DEP	TOP%	DEP	TOP%	DEP	TOP%
<b>31,80</b>	<b>1</b>	7,69	<b>0,5</b>	2,95	<b>6</b>	30,12	<b>0,1</b>	11,78	<b>2</b>	-0,15	<b>57</b>	66,52	<b>4</b>	0,68	<b>30</b>	4,39	<b>0,5</b>	0,29	<b>34</b>	1,03	<b>12</b>	0,48	<b>85</b>

PMGZ			PD-EDg			PS-EDg			PM-EMg			IPPg			STAYg			PE-365g			AOLg			ACABg			MARg			PN-EDg		
iABCZ	DECA	P%	DEP	DECA	P%	DEP	DECA	P%	DEP	DECA	P%	DEP	DECA	P%	DEP	DECA	P%	DEP	DECA	P%	DEP	DECA	P%	DEP	DECA	P%	DEP	DECA	P%			
<b>30,42</b>	<b>1</b>	<b>0,1</b>	17,31	<b>1</b>	<b>0,1</b>	31,82	<b>1</b>	<b>0,1</b>	3,88	<b>1</b>	<b>3</b>	-14,57	<b>2</b>	<b>16</b>	63,79	<b>1</b>	<b>0,5</b>	0,43	<b>3</b>	-	4,56	<b>1</b>	<b>0,5</b>	1,48	<b>2</b>	<b>14</b>	2,07	<b>1</b>	<b>2</b>	0,36	<b>8</b>	-

ANCP		MP120		DP210		DP450		DPE365		D3P		DSTAY		DAOL		DACAB		DMAR		DPN	
MGTe	TOP%	DEP	TOP%	DEP	TOP%	DEP	TOP%	DEP	TOP%	DEP	TOP%	DEP	TOP%	DEP	TOP%	DEP	TOP%	DEP	TOP%	DEP	TOP%
<b>25,44</b>	<b>9</b>	3,42	<b>11</b>	13,81	<b>10</b>	25,72	<b>10</b>	0,78	<b>21</b>	82,20	<b>23</b>	88,98	<b>5</b>	2,27	<b>20</b>	0,93	<b>3</b>	0,24	<b>1</b>	0,63	<b>69</b>

### REPRODUTIVO

VENTRE / PRENHEZ				GENEPLUS		PMGZ			ANCP			
PAI DA PRENHEZ				PREV. DE PARTO		IQGg	TOP(%)	iABCZ	DECA	P%	MGTe	TOP%
JANGADEIRO DA S.NICE				SET - 2026		42,87	<b>0,1</b>	35,98	<b>1</b>	<b>0,1</b>	28,34	<b>4</b>

IRMÃ DO CROATA DA S.NICE (ABS) / FAMÍLIA DA REVOA DA S.NICE

Fazenda Santa Nice

# C7016 DA S.NICE

RG: GRI C 7016 · NASC: 17/12/2023 · FÊMEA



REM AGORTAN

**REM ESPIÃO 007**

REM CONSTELAÇÃO

**REM HERMOSO FIV GEN.ADT**

BACKUP

**REM VOTUPORANGA**

REM RALI

B5299 DA S.NICE

**B8953 FIV DA S.NICE**

B4979 FIV DA S.NICE

**C2235 FIV DA S.NICE**

REM CALDONEGRO

**B8636 FIV DA S.NICE**

B5962 FIV DA S.NICE

GENEPLUS		PD		P120		PS		GPD		IPP		HP/STAY		PES		AOL		EGS		MAR		DPN	
IQG	TOP%	DEP	TOP%	DEP	TOP%	DEP	TOP%	DEP	TOP%	DEP	TOP%	DEP	TOP%	DEP	TOP%	DEP	TOP%	DEP	TOP%	DEP	TOP%	DEP	TOP%
<b>42,81</b>	<b>0,1</b>	4,92	<b>6</b>	1,65	<b>22</b>	28,30	<b>0,5</b>	15,35	<b>0,1</b>	-14,69	<b>4</b>	77,37	<b>0,5</b>	2,62	<b>0,1</b>	2,52	<b>8</b>	3,39	<b>0,1</b>	1,71	<b>2</b>	0,14	<b>48</b>

PMGZ			PD-EDg			PS-EDg			PM-EMg			IPPg			STAYg			PE-365g			AOLg			ACABg			MARg			PN-EDg		
iABCZ	DECA	P%	DEP	DECA	P%	DEP	DECA	P%	DEP	DECA	P%	DEP	DECA	P%	DEP	DECA	P%	DEP	DECA	P%	DEP	DECA	P%	DEP	DECA	P%	DEP	DECA	P%			
<b>34,07</b>	<b>1</b>	<b>0,1</b>	13,43	<b>1</b>	<b>0,5</b>	31,66	<b>1</b>	<b>0,1</b>	2,93	<b>1</b>	<b>7</b>	-30,18	<b>1</b>	<b>1</b>	63,98	<b>1</b>	<b>0,5</b>	1,68	<b>1</b>	<b>0,1</b>	3,08	<b>1</b>	<b>4</b>	8,33	<b>1</b>	<b>0,1</b>	1,51	<b>1</b>	<b>6</b>	-0,31	<b>1</b>	<b>10</b>

ANCP		MP120		DP210		DP450		DPE365		D3P		DSTAY		DAOL		DACAB		DMAR		DPN	
MGTe	TOP%	DEP	TOP%	DEP	TOP%	DEP	TOP%	DEP	TOP%	DEP	TOP%	DEP	TOP%	DEP	TOP%	DEP	TOP%	DEP	TOP%	DEP	TOP%
<b>29,65</b>	<b>3</b>	3,68	<b>9</b>	16,99	<b>4</b>	32,84	<b>3</b>	1,99	<b>2</b>	77,95	<b>42</b>	88,29	<b>6</b>	2,86	<b>15</b>	1,60	<b>0,5</b>	0,18	<b>3</b>	-0,14	<b>14</b>

## REPRODUTIVO

VENTRE / PREENHEZ				GENEPLUS		PMGZ			ANCP			
PAI DA PREENHEZ				PREV. DE PARTO		IQGg	TOP(%)	iABCZ	DECA	P%	MGTe	TOP%
<b>ACARI DA S.NICE</b>				<b>OUT - 2026</b>		<b>43,33</b>	<b>0,1</b>	<b>32,15</b>	<b>1</b>	<b>0,1</b>	<b>32,65</b>	<b>0,5</b>

Média de oócitos: 28

FAMÍLIA DA RÉVOA DA S.NICE

Fazenda Santa Nice

# C6417 DA S.NICE

RG: GRI C 6417 · NASC: 01/11/2023 · FÊMEA



MARANHÃO BONSUCESSO

**RAM DA BELA**

NOEMA DA BELA

**ALVO JL DA BAMA**

REM ESPIÃO 007

**AIB A997 FIV JL DA BAMA**

AIB 8415 JL DA BAMA

REM ARMADOR

**B7360 FIV DA S.NICE**

RÉVOA FIV DA S.NICE

**C2769 DA S.NICE**

QUARK COL.

**B3462 DA S.NICE**

MADAME DA S.NICE

GENEPLUS		PD		P120		PS		GPD		IPP		HP/STAY		PES		AOL		EGS		MAR		DPN	
IQG	TOP%	DEP	TOP%	DEP	TOP%	DEP	TOP%	DEP	TOP%	DEP	TOP%	DEP	TOP%	DEP	TOP%	DEP	TOP%	DEP	TOP%	DEP	TOP%	DEP	TOP%
<b>37,94</b>	<b>0,5</b>	8,65	<b>0,1</b>	4,27	<b>1</b>	22,26	<b>2</b>	8,22	<b>8</b>	-14,59	<b>4</b>	81,66	<b>0,1</b>	1,71	<b>3</b>	4,79	<b>0,5</b>	-0,23	<b>68</b>	-0,44	<b>73</b>	0,23	<b>59</b>

PMGZ			PD-EDg			PS-EDg			PM-EMg			IPPg			STAYg			PE-365g			AOLg			ACABg			MARg			PN-EDg		
iABCZ	DECA	P%	DEP	DECA	P%	DEP	DECA	P%	DEP	DECA	P%	DEP	DECA	P%	DEP	DECA	P%	DEP	DECA	P%	DEP	DECA	P%	DEP	DECA	P%	DEP	DECA	P%			
<b>32,57</b>	<b>1</b>	<b>0,1</b>	13,10	<b>1</b>	<b>0,5</b>	25,87	<b>1</b>	<b>0,5</b>	6,41	<b>1</b>	<b>0,1</b>	-33,27	<b>1</b>	<b>0,5</b>	64,65	<b>1</b>	<b>0,5</b>	1,29	<b>1</b>	<b>1</b>	5,20	<b>1</b>	<b>0,1</b>	1,11	<b>3</b>	-	-0,06	<b>6</b>	-	0,34	<b>8</b>	-

ANCP		MP120		DP210		DP450		DPE365		D3P		DSTAY		DAOL		DACAB		DMAR		DPN	
MGTe	TOP%	DEP	TOP%	DEP	TOP%	DEP	TOP%	DEP	TOP%	DEP	TOP%	DEP	TOP%	DEP	TOP%	DEP	TOP%	DEP	TOP%	DEP	TOP%
<b>29,88</b>	<b>2</b>	4,15	<b>6</b>	14,60	<b>8</b>	28,15	<b>7</b>	1,36	<b>7</b>	80,06	<b>32</b>	98,12	<b>0,1</b>	4,43	<b>5</b>	0,74	<b>5</b>	0,11	<b>10</b>	0,94	<b>86</b>

## REPRODUTIVO

VENTRE / PRENHEZ				GENEPLUS		PMGZ			ANCP			
PAI DA PRENHEZ				PREV. DE PARTO		IQGg	TOP(%)	iABCZ	DECA	P%	MGTe	TOP%
<b>C5561 DA S.NICE</b>				<b>AGO - 2026</b>		<b>41,84</b>	<b>0,1</b>	<b>35,16</b>	<b>1</b>	<b>0,1</b>	<b>30,58</b>	<b>2</b>

Média de oócitos: 25

FAMÍLIA DA VHELLA E DO BELGRADO DA S.NICE (ABS)

Fazenda Santa Nice

# C6303 DA S.NICE

RG: GRI C 6303 · NASC: 27/10/2023 · FÊMEA



REM AGORTAN

**REM ESPIÃO 007**

REM CONSTELAÇÃO

**REM HERMOSO FIV GEN.ADT**

BACKUP

**REM VOTUPORANGA**

REM RALI

LATIM DO IZ

**3247 DO NOMA**

1098 FIV DO NOMA

**C1797 FIV DA S.NICE**

B5012 FIV DA S.NICE

**B7371 FIV DA S.NICE**

B5351 FIV DA S.NICE

GENEPLUS		PD		P120		PS		GPD		IPP		HP/STAY		PES		AOL		EGS		MAR		DPN	
IQG	TOP%	DEP	TOP%	DEP	TOP%	DEP	TOP%	DEP	TOP%	DEP	TOP%	DEP	TOP%	DEP	TOP%	DEP	TOP%	DEP	TOP%	DEP	TOP%	DEP	TOP%
<b>37,27</b>	<b>0,5</b>	3,90	<b>13</b>	1,51	<b>25</b>	27,02	<b>0,5</b>	15,29	<b>0,1</b>	-8,97	<b>15</b>	69,87	<b>2</b>	2,33	<b>0,5</b>	4,75	<b>0,5</b>	1,33	<b>2</b>	0,19	<b>43</b>	0,25	<b>61</b>

PMGZ			PD-EDg			PS-EDg			PM-EMg			IPPg			STAYg			PE-365g			AOLg			ACABg			MARg			PN-EDg		
iABCZ	DECA	P%	DEP	DECA	P%	DEP	DECA	P%	DEP	DECA	P%	DEP	DECA	P%	DEP	DECA	P%	DEP	DECA	P%	DEP	DECA	P%	DEP	DECA	P%	DEP	DECA	P%			
<b>28,47</b>	<b>1</b>	<b>0,5</b>	12,98	<b>1</b>	<b>0,5</b>	29,51	<b>1</b>	<b>0,1</b>	2,62	<b>1</b>	<b>10</b>	-23,29	<b>1</b>	<b>4</b>	55,29	<b>1</b>	<b>2</b>	1,48	<b>1</b>	<b>0,5</b>	5,76	<b>1</b>	<b>0,1</b>	3,43	<b>1</b>	<b>0,5</b>	1,18	<b>2</b>	<b>11</b>	0,29	<b>7</b>	-

ANCP		MP120		DP210		DP450		DPE365		D3P		DSTAY		DAOL		DACAB		DMAR		DPN	
MGTe	TOP%	DEP	TOP%	DEP	TOP%	DEP	TOP%	DEP	TOP%	DEP	TOP%	DEP	TOP%	DEP	TOP%	DEP	TOP%	DEP	TOP%	DEP	TOP%
<b>30,55</b>	<b>2</b>	2,36	<b>23</b>	16,30	<b>5</b>	33,05	<b>3</b>	2,07	<b>1</b>	84,08	<b>16</b>	88,75	<b>5</b>	4,90	<b>3</b>	1,43	<b>0,5</b>	0,20	<b>3</b>	0,35	<b>48</b>

## REPRODUTIVO

VENTRE / PRENHEZ				GENEPLUS		PMGZ			ANCP			
PAI DA PRENHEZ				PREV. DE PARTO		IQGg	TOP(%)	iABCZ	DECA	P%	MGTe	TOP%
<b>MAGO DA S.NICE</b>				<b>AGO - 2026</b>		<b>42,40</b>	<b>0,1</b>	<b>31,14</b>	<b>1</b>	<b>0,1</b>	<b>29,10</b>	<b>3</b>

Fazenda Santa Nice

# C6701 DA S.NICE

RG: GRI C 6701 · NASC: 24/11/2023 · FÊMEA



REM ARMADOR

**B7360 FIV DA S.NICE**

RÉVOA FIV DA S.NICE

**C2747 DA S.NICE**

GENERAL DA MN

**B9283 DA S.NICE**

2622 DA PACAEMBU

REM AGORTAN

**REM ESPIÃO 007**

REM CONSTELAÇÃO

**C904 FIV DA S.NICE**

B4738 DA S.NICE

**B8267 FIV DA S.NICE**

B6026 FIV DA S.NICE

GENEPLUS		PD		P120		PS		GPD		IPP		HP/STAY		PES		AOL		EGS		MAR		DPN	
IQG	TOP%	DEP	TOP%	DEP	TOP%	DEP	TOP%	DEP	TOP%	DEP	TOP%	DEP	TOP%	DEP	TOP%	DEP	TOP%	DEP	TOP%	DEP	TOP%	DEP	TOP%
<b>47,78</b>	<b>0,1</b>	6,69	<b>2</b>	2,69	<b>8</b>	31,97	<b>0,1</b>	15,97	<b>0,1</b>	-6,17	<b>25</b>	83,92	<b>0,1</b>	2,57	<b>0,1</b>	7,86	<b>0,1</b>	1,00	<b>6</b>	2,31	<b>0,5</b>	-0,10	<b>21</b>

PMGZ			PD-EDg			PS-EDg			PM-EMg			IPPg			STAYg			PE-365g			AOLg			ACABg			MARg			PN-EDg		
iABCZ	DECA	P%	DEP	DECA	P%	DEP	DECA	P%	DEP	DECA	P%	DEP	DECA	P%	DEP	DECA	P%	DEP	DECA	P%	DEP	DECA	P%	DEP	DECA	P%	DEP	DECA	P%			
<b>35,19</b>	<b>1</b>	<b>0,1</b>	15,41	<b>1</b>	<b>0,1</b>	32,13	<b>1</b>	<b>0,1</b>	2,98	<b>1</b>	<b>7</b>	-32,73	<b>1</b>	<b>0,5</b>	65,86	<b>1</b>	<b>0,1</b>	1,44	<b>1</b>	<b>0,5</b>	7,18	<b>1</b>	<b>0,1</b>	3,45	<b>1</b>	<b>0,5</b>	2,19	<b>1</b>	<b>1</b>	-0,15	<b>3</b>	-

ANCP		MP120		DP210		DP450		DPE365		D3P		DSTAY		DAOL		DACAB		DMAR		DPN	
MGTe	TOP%	DEP	TOP%	DEP	TOP%	DEP	TOP%	DEP	TOP%	DEP	TOP%	DEP	TOP%	DEP	TOP%	DEP	TOP%	DEP	TOP%	DEP	TOP%
<b>35,03</b>	<b>0,1</b>	3,02	<b>15</b>	19,15	<b>2</b>	32,33	<b>3</b>	1,64	<b>4</b>	85,81	<b>10</b>	93,26	<b>1</b>	8,91	<b>0,1</b>	0,64	<b>7</b>	0,24	<b>1</b>	0,25	<b>41</b>

## REPRODUTIVO

VENTRE / PRENHEZ				GENEPLUS		PMGZ			ANCP			
PAI DA PRENHEZ				PREV. DE PARTO		IQGg	TOP(%)	iABCZ	DECA	P%	MGTe	TOP%
JAMBU FIV DA GAROUPA				NOV - 2026		45,20	<b>0,1</b>	34,05	<b>1</b>	<b>0,1</b>	33,61	<b>0,5</b>

FAMÍLIA DA RÉVOA DA S.NICE

Fazenda Santa Nice

# C6296 DA S.NICE

RG: GRI C 6296 · NASC: 27/10/2023 · FÊMEA



REM AGORTAN

**REM ESPIÃO 007**

REM CONSTELAÇÃO

**DOLVE DA AGRNOVA**

REM ARMADOR

**BALINHA DA AGRNOVA**

REM CLARINS

REM CARTHAGO

**VALENTE FIV DA S.NICE**

QUERELA DA BONSUCESSO

**C2518 DA S.NICE**

REM ARMADOR

**B5962 FIV DA S.NICE**

B4224 FIV DA S.NICE

GENEPLUS		PD		P120		PS		GPD		IPP		HP/STAY		PES		AOL		EGS		MAR		DPN	
IQG	TOP%	DEP	TOP%	DEP	TOP%	DEP	TOP%	DEP	TOP%	DEP	TOP%	DEP	TOP%	DEP	TOP%	DEP	TOP%	DEP	TOP%	DEP	TOP%	DEP	TOP%
<b>33,10</b>	<b>1</b>	4,22	<b>11</b>	0,95	<b>36</b>	17,26	<b>7</b>	6,10	<b>17</b>	-7,43	<b>20</b>	75,45	<b>1</b>	1,92	<b>2</b>	3,58	<b>2</b>	1,96	<b>0,1</b>	1,52	<b>4</b>	-0,08	<b>23</b>

PMGZ			PD-EDg			PS-EDg			PM-EMg			IPPg			STAYg			PE-365g			AOLg			ACABg			MARg			PN-EDg		
iABCZ	DECA	P%	DEP	DECA	P%	DEP	DECA	P%	DEP	DECA	P%	DEP	DECA	P%	DEP	DECA	P%	DEP	DECA	P%	DEP	DECA	P%	DEP	DECA	P%	DEP	DECA	P%			
<b>27,58</b>	<b>1</b>	<b>0,5</b>	9,23	<b>1</b>	<b>5</b>	17,78	<b>1</b>	<b>5</b>	2,21	<b>2</b>	<b>14</b>	-20,8	<b>1</b>	<b>6</b>	67,04	<b>1</b>	<b>0,1</b>	1,55	<b>1</b>	<b>0,5</b>	4,06	<b>1</b>	<b>1</b>	4,37	<b>1</b>	<b>0,1</b>	1,66	<b>1</b>	<b>4</b>	-0,30	<b>2</b>	<b>11</b>

ANCP		MP120		DP210		DP450		DPE365		D3P		DSTAY		DAOL		DACAB		DMAR		DPN	
MGTe	TOP%	DEP	TOP%	DEP	TOP%	DEP	TOP%	DEP	TOP%	DEP	TOP%	DEP	TOP%	DEP	TOP%	DEP	TOP%	DEP	TOP%	DEP	TOP%
<b>28,09</b>	<b>5</b>	2,69	<b>18</b>	17,30	<b>4</b>	29,16	<b>5</b>	1,39	<b>7</b>	82,77	<b>21</b>	84,68	<b>12</b>	4,00	<b>7</b>	1,00	<b>3</b>	0,07	<b>18</b>	0,47	<b>57</b>

## REPRODUTIVO

VENTRE / PRENHEZ				GENEPLUS		PMGZ			ANCP			
PAI DA PRENHEZ				PREV. DE PARTO		IQGg	TOP(%)	iABCZ	DECA	P%	MGTe	TOP%
RM126 AMARETO DA S.NICE (GRIC2810) MOSAICO DA S.NICE (GRIC2521) ASTECA DA S.NICE (GRIC5559) CHACAL DA S.NICE (GRIC5770)				JAN - 2027		**	**	**	**	**	**	**

FAMÍLIA DA CAMISA DA S.NICE E DO B2887 DA S.NICE



# C6371 DA S.NICE

RG: GRI C 6371 · NASC: 01/11/2023 · FÊMEA

REM ESPIÃO 007

CALENDÁRIO FIV DA S.NICE

REM GALO GEN.ADT

C3034 DA S.NICE

REM ESTANHADA

B5369 FIV DA S.NICE

GENEPLUS		PD		P120		PS		GPD		IPP		HP/STAY		PES		AOL		EGS		MAR		DPN	
IOG	TOP%	DEP	TOP%	DEP	TOP%	DEP	TOP%	DEP	TOP%	DEP	TOP%	DEP	TOP%	DEP	TOP%	DEP	TOP%	DEP	TOP%	DEP	TOP%	DEP	TOP%
33,84	1	1,37	48	-1,05	81	18,97	4	8,63	7	-16,82	2	81,58	0,1	1,90	2	2,26	11	1,99	0,1	1,71	2	-0,06	25

PMGZ			PD-EDg			PS-EDg			PM-EMg			IPPg			STAYg			PE-365g			AOLg			ACABg			MARg			PN-EDg		
iABCZ	DECA	P%	DEP	DECA	P%	DEP	DECA	P%	DEP	DECA	P%	DEP	DECA	P%	DEP	DECA	P%	DEP	DECA	P%	DEP	DECA	P%	DEP	DECA	P%	DEP	DECA	P%			
31,42	1	0,1	10,42	1	3	23,85	1	1	-0,6	7	-	-39,43	1	0,1	73,34	1	0,1	1,66	1	0,1	2,98	1	4	4,86	1	0,1	1,73	1	4	-0,32	1	9

ANCP		MP120		DP210		DP450		DPE365		D3P		DSTAY		DAOL		DACAB		DMAR		DPN	
MGTe	TOP%	DEP	TOP%	DEP	TOP%	DEP	TOP%	DEP	TOP%	DEP	TOP%	DEP	TOP%	DEP	TOP%	DEP	TOP%	DEP	TOP%	DEP	TOP%
24,13	11	1,68	37	11,99	15	24,90	11	1,27	9	84,41	15	86,68	8	3,30	11	0,87	4	0,18	3	-0,01	22

## REPRODUTIVO

VENTRE / PREENHIZ				GENEPLUS		PMGZ			ANCP			
PAI DA PREENHIZ				PREV. DE PARTO		IOGg	TOP(%)	iABCZ	DECA	P%	MGTe	TOP%
RM126 (AMARETO DA S.NICE (GRIC2810) / MOSAICO DA S.NICE (GRIC2521) / ASTECA DA S.NICE (GRIC5559) CHACAL DA S.NICE (GRIC5770)				NOV - 2026		**	**	**	**	**	**	**

FAMÍLIA DA CAMISA DA S.NICE E DO B2887 DA S.NICE

# C6722 DA S.NICE

RG: GRI C 6722 · NASC: 28/11/2023 · FÊMEA

QUARUP BONSUCESSO

REM DIABLU

EMBATE DA AGRNOVA

C1124 FIV DA S.NICE

BATOM DA AGRNOVA

ENZIMA DA SAF

GENEPLUS		PD		P120		PS		GPD		IPP		HP/STAY		PES		AOL		EGS		MAR		DPN	
IOG	TOP%	DEP	TOP%	DEP	TOP%	DEP	TOP%	DEP	TOP%	DEP	TOP%	DEP	TOP%	DEP	TOP%	DEP	TOP%	DEP	TOP%	DEP	TOP%	DEP	TOP%
24,54	5	2,93	24	0,48	48	14,87	11	6,86	13	0,32	60	72,38	2	1,62	4	1,52	24	0,09	47	-1,50	98	0,33	70

PMGZ			PD-EDg			PS-EDg			PM-EMg			IPPg			STAYg			PE-365g			AOLg			ACABg			MARg			PN-EDg		
iABCZ	DECA	P%	DEP	DECA	P%	DEP	DECA	P%	DEP	DECA	P%	DEP	DECA	P%	DEP	DECA	P%	DEP	DECA	P%	DEP	DECA	P%	DEP	DECA	P%	DEP	DECA	P%			
21,84	1	2	8,58	1	7	18,64	1	4	0,89	4	-	-14,8	2	15	62,15	1	0,5	1,63	1	0,1	1,62	2	20	1,14	2	20	-0,92	9	-	0,14	6	-

ANCP		MP120		DP210		DP450		DPE365		D3P		DSTAY		DAOL		DACAB		DMAR		DPN	
MGTe	TOP%	DEP	TOP%	DEP	TOP%	DEP	TOP%	DEP	TOP%	DEP	TOP%	DEP	TOP%	DEP	TOP%	DEP	TOP%	DEP	TOP%	DEP	TOP%
30,00	2	3,38	11	14,15	9	28,76	6	1,81	3	86,22	9	92,48	2	4,97	3	0,93	3	-0,07	86	0,17	34

## REPRODUTIVO

VENTRE / PREENHIZ				GENEPLUS		PMGZ			ANCP			
PAI DA PREENHIZ				PREV. DE PARTO		IOGg	TOP(%)	iABCZ	DECA	P%	MGTe	TOP%
JEEP FIV GUADALUPE				SET - 2026		32,55	1	30,84	1	0,1	31,58	1

FAMÍLIA DA CORALI QUIL / FAMÍLIA DO 7308 PERDIZES



# C5548 DA S.NICE

RG: GRI C 5548 • NASC: 22/08/2023 • FÊMEA

REM ESPIÃO 007

1061 DA SAF

DOLVE DA AGRNOVA

C2932 DA S.NICE

BALINHA DA AGRNOVA

B9895 DA S.NICE

GENEPLUS		PD		P120		PS		GPD		IPP		HP/STAY		PES		AOL		EGS		MAR		DPN	
IOG	TOP%	DEP	TOP%	DEP	TOP%	DEP	TOP%	DEP	TOP%	DEP	TOP%	DEP	TOP%	DEP	TOP%	DEP	TOP%	DEP	TOP%	DEP	TOP%	DEP	TOP%
<b>35,47</b>	<b>0,5</b>	3,38	<b>18</b>	0,51	<b>47</b>	17,39	<b>6</b>	6,67	<b>14</b>	-5,75	<b>27</b>	76,84	<b>0,5</b>	1,86	<b>2</b>	5,47	<b>0,1</b>	2,18	<b>0,1</b>	3,09	<b>0,1</b>	-0,58	<b>2</b>

PMGZ			PD-EDg			PS-EDg			PM-EMg			IPPg			STAYg			PE-365g			AOLg			ACABg			MARg			PN-EDg		
iABCZ	DECA	P%	DEP	DECA	P%	DEP	DECA	P%	DEP	DECA	P%	DEP	DECA	P%	DEP	DECA	P%	DEP	DECA	P%	DEP	DECA	P%	DEP	DECA	P%	DEP	DECA	P%			
<b>26,79</b>	<b>1</b>	<b>0,5</b>	10,09	<b>1</b>	<b>3</b>	22,10	<b>1</b>	<b>2</b>	1,38	<b>3</b>	-	-18,34	<b>1</b>	<b>9</b>	61,11	<b>1</b>	<b>0,5</b>	1,09	<b>1</b>	<b>3</b>	5,73	<b>1</b>	<b>0,1</b>	5,31	<b>1</b>	<b>0,1</b>	3,46	<b>1</b>	<b>0,1</b>	-0,80	<b>1</b>	<b>0,5</b>

ANCP		MP120		DP210		DP450		DPE365		D3P		DSTAY		DAOL		DACAB		DMAR		DPN	
MGTe	TOP%	DEP	TOP%	DEP	TOP%	DEP	TOP%	DEP	TOP%	DEP	TOP%	DEP	TOP%	DEP	TOP%	DEP	TOP%	DEP	TOP%	DEP	TOP%
<b>25,80</b>	<b>9</b>	2,44	<b>22</b>	13,20	<b>12</b>	24,30	<b>12</b>	1,18	<b>11</b>	82,03	<b>24</b>	84,26	<b>13</b>	5,33	<b>2</b>	0,56	<b>9</b>	0,21	<b>2</b>	-0,50	<b>4</b>

## REPRODUTIVO

VENTRE / PRENHEZ				GENEPLUS		PMGZ			ANCP			
PAI DA PRENHEZ				PREV. DE PARTO		IOGg	TOP(%)	iABCZ	DECA	P%	MGTe	TOP%
RM126 (AMARETO DA S.NICE (GRIC2810) / MOSAICO DA S.NICE (GRIC2521) / ASTECA DA S.NICE (GRIC5559) / CHACAL DA S.NICE (GRIC5770)				DEZ - 2026		**	**	**	**	**	**	**

FAMÍLIA DA B4205 DA S.NICE

# C6279 DA S.NICE

RG: GRI C 6279 • NASC: 26/10/2023 • FÊMEA

REM USP

REM FANTÁSTICO

CAPITÃO DA ÁGUA FRIA

C1014 DA S.NICE

JG-7036 DA ÁGUA FRIA

B6587 FIV DA S.NICE

GENEPLUS		PD		P120		PS		GPD		IPP		HP/STAY		PES		AOL		EGS		MAR		DPN	
IOG	TOP%	DEP	TOP%	DEP	TOP%	DEP	TOP%	DEP	TOP%	DEP	TOP%	DEP	TOP%	DEP	TOP%	DEP	TOP%	DEP	TOP%	DEP	TOP%	DEP	TOP%
<b>37,57</b>	<b>0,5</b>	5,98	<b>3</b>	5,98	<b>0,1</b>	14,03	<b>13</b>	10,11	<b>3</b>	-11,83	<b>8</b>	83,32	<b>0,1</b>	1,60	<b>4</b>	2,63	<b>7</b>	0,06	<b>49</b>	1,39	<b>5</b>	-0,56	<b>2</b>

PMGZ			PD-EDg			PS-EDg			PM-EMg			IPPg			STAYg			PE-365g			AOLg			ACABg			MARg			PN-EDg		
iABCZ	DECA	P%	DEP	DECA	P%	DEP	DECA	P%	DEP	DECA	P%	DEP	DECA	P%	DEP	DECA	P%	DEP	DECA	P%	DEP	DECA	P%	DEP	DECA	P%	DEP	DECA	P%			
<b>27,93</b>	<b>1</b>	<b>0,5</b>	3,35	<b>4</b>	-	19,68	<b>1</b>	<b>3</b>	7,35	<b>1</b>	<b>0,1</b>	-27,03	<b>1</b>	<b>2</b>	67,67	<b>1</b>	<b>0,1</b>	0,82	<b>1</b>	<b>8</b>	3,32	<b>1</b>	<b>3</b>	2,52	<b>1</b>	<b>3</b>	1,85	<b>1</b>	<b>3</b>	-0,68	<b>1</b>	<b>1</b>

ANCP		MP120		DP210		DP450		DPE365		D3P		DSTAY		DAOL		DACAB		DMAR		DPN	
MGTe	TOP%	DEP	TOP%	DEP	TOP%	DEP	TOP%	DEP	TOP%	DEP	TOP%	DEP	TOP%	DEP	TOP%	DEP	TOP%	DEP	TOP%	DEP	TOP%
<b>24,61</b>	<b>10</b>	5,59	<b>2</b>	8,94	<b>26</b>	21,55	<b>16</b>	1,16	<b>11</b>	82,34	<b>22</b>	82,89	<b>15</b>	3,01	<b>13</b>	0,66	<b>6</b>	0,15	<b>5</b>	-0,19	<b>12</b>

## REPRODUTIVO

VENTRE / PRENHEZ				GENEPLUS		PMGZ			ANCP			
PAI DA PRENHEZ				PREV. DE PARTO		IOGg	TOP(%)	iABCZ	DECA	P%	MGTe	TOP%
RM126 (AMARETO DA S.NICE (GRIC2810) / MOSAICO DA S.NICE (GRIC2521) / ASTECA DA S.NICE (GRIC5559) / CHACAL DA S.NICE (GRIC5770)				DEZ - 2026		**	**	**	**	**	**	**

FAMÍLIA DA LIDELA DA S.NICE

Fazenda Santa Nice

# C8775 DA S.NICE

RG: GRI C 8775 · NASC: 25/11/2024 · FÊMEA



REM ESPIÃO 007

**B8798 DA S.NICE**

B2873 DA S.NICE

**C3084 DA S.NICE**

OPERÁRIO COL.

**B9745 DA S.NICE**

B7367 FIV DA S.NICE

REM UPONIC

**REM CALDONEGRO**

REM SABEEHAH

**C286 FIV DA S.NICE**

REM ARMADOR

**B7559 FIV DA S.NICE**

RÉVOA FIV DA S.NICE

GENEPLUS		PD		P120		PS		GPD		IPP		HP/STAY		PES		AOL		EGS		MAR		DPN	
IQG	TOP%	DEP	TOP%	DEP	TOP%	DEP	TOP%	DEP	TOP%	DEP	TOP%	DEP	TOP%	DEP	TOP%	DEP	TOP%	DEP	TOP%	DEP	TOP%	DEP	TOP%
<b>33,12</b>	<b>1</b>	5,71	<b>3</b>	1,51	<b>25</b>	23,72	<b>1</b>	10,62	<b>3</b>	-4,06	<b>36</b>	68,96	<b>3</b>	2,94	<b>0,1</b>	2,56	<b>8</b>	1,81	<b>0,5</b>	3,18	<b>0,1</b>	0,43	<b>81</b>

PMGZ			PD-EDg			PS-EDg			PM-EMg			IPPg			STAYg			PE-365g			AOLg			ACABg			MARg			PN-EDg		
iABCZ	DECA	P%	DEP	DECA	P%	DEP	DECA	P%	DEP	DECA	P%	DEP	DECA	P%	DEP	DECA	P%	DEP	DECA	P%	DEP	DECA	P%	DEP	DECA	P%	DEP	DECA	P%			
<b>29,95</b>	<b>1</b>	<b>0,5</b>	11,56	<b>1</b>	<b>2</b>	23,22	<b>1</b>	<b>1</b>	3,01	<b>1</b>	<b>7</b>	-31,51	<b>1</b>	<b>1</b>	64,91	<b>1</b>	<b>0,5</b>	2,11	<b>1</b>	<b>0,1</b>	3,31	<b>1</b>	<b>3</b>	3,00	<b>1</b>	<b>2</b>	4,14	<b>1</b>	<b>0,1</b>	0,11	<b>5</b>	-

ANCP		MP120		DP210		DP450		DPE365		D3P		DSTAY		DAOL		DACAB		DMAR		DPN	
MGTe	TOP%	DEP	TOP%	DEP	TOP%	DEP	TOP%	DEP	TOP%	DEP	TOP%	DEP	TOP%	DEP	TOP%	DEP	TOP%	DEP	TOP%	DEP	TOP%
<b>31,99</b>	<b>0,5</b>	4,65	<b>4</b>	17,30	<b>4</b>	28,87	<b>6</b>	2,28	<b>0,5</b>	90,96	<b>2</b>	95,27	<b>0,5</b>	2,89	<b>14</b>	0,98	<b>3</b>	0,42	<b>0,5</b>	0,94	<b>86</b>

## REPRODUTIVO

VENTRE / PRENHEZ				GENEPLUS		PMGZ			ANCP			
PAI DA PRENHEZ				PREV. DE PARTO		IQGg	TOP(%)	iABCZ	DECA	P%	MGTe	TOP%
THUNDER DA S.NICE				SET - 2026		<b>35,63</b>	<b>0,5</b>	31,51	<b>1</b>	<b>0,1</b>	30,50	<b>2</b>

Fazenda Santa Nice

# C7075 DA S.NICE

RG: GRI C 7075 · NASC.: 09/07/2024 · FÊMEA



REM RICKET

**REM DANUT**

REM PÁPRICA

**LUCK FIV KATISPERA**

REM USP

**05 FIV LA KATISPERA**

8681 KATISPERA

REM TORIXORÉU

**REM ARMADOR**

REM RONDA

**B5217 FIV DA S.NICE**

DENSO DS

**GULAB DA S.NICE**

LABHANA DA S.NICE

GENEPLUS		PD		P120		PS		GPD		IPP		HP/STAY		PES		AOL		EGS		MAR		DPN	
IQG	TOP%	DEP	TOP%	DEP	TOP%	DEP	TOP%	DEP	TOP%	DEP	TOP%	DEP	TOP%	DEP	TOP%	DEP	TOP%	DEP	TOP%	DEP	TOP%	DEP	TOP%
<b>35,75</b>	<b>0,5</b>	4,40	<b>9</b>	0,70	<b>42</b>	32,23	<b>0,1</b>	16,86	<b>0,1</b>	2,06	<b>69</b>	64,32	<b>6</b>	2,30	<b>0,5</b>	5,49	<b>0,1</b>	0,61	<b>17</b>	1,44	<b>5</b>	0,34	<b>72</b>

PMGZ			PD-EDg			PS-EDg			PM-EMg			IPPg			STAYg			PE-365g			AOLg			ACABg			MARg			PN-EDg		
iABCZ	DECA	P%	DEP	DECA	P%	DEP	DECA	P%	DEP	DECA	P%	DEP	DECA	P%	DEP	DECA	P%	DEP	DECA	P%	DEP	DECA	P%	DEP	DECA	P%	DEP	DECA	P%			
<b>28,05</b>	<b>1</b>	<b>0,5</b>	15,93	<b>1</b>	<b>0,1</b>	34,44	<b>1</b>	<b>0,1</b>	1,7	<b>3</b>	-	-19,95	<b>1</b>	<b>7</b>	53,47	<b>1</b>	<b>3</b>	1,36	<b>1</b>	<b>0,5</b>	6,10	<b>1</b>	<b>0,1</b>	1,66	<b>2</b>	<b>11</b>	2,13	<b>1</b>	<b>2</b>	0,51	<b>9</b>	-

ANCP		MP120		DP210		DP450		DPE365		D3P		DSTAY		DAOL		DACAB		DMAR		DPN	
MGTe	TOP%	DEP	TOP%	DEP	TOP%	DEP	TOP%	DEP	TOP%	DEP	TOP%	DEP	TOP%	DEP	TOP%	DEP	TOP%	DEP	TOP%	DEP	TOP%
<b>34,37</b>	<b>0,1</b>	3,77	<b>8</b>	20,25	<b>2</b>	37,82	<b>1</b>	1,55	<b>5</b>	89,33	<b>4</b>	87,13	<b>8</b>	6,62	<b>0,5</b>	0,35	<b>15</b>	0,24	<b>1</b>	0,83	<b>81</b>

## REPRODUTIVO

VENTRE / PRENHEZ				GENEPLUS		PMGZ			ANCP			
PAI DA PRENHEZ				PREV. DE PARTO		IQGg	TOP(%)	iABCZ	DECA	P%	MGTe	TOP%
<b>MARUJO FIV DA S. NICE</b>				<b>AGO - 2026</b>		<b>34,20</b>	<b>1</b>	<b>25,73</b>	<b>1</b>	<b>0,5</b>	<b>31,39</b>	<b>1</b>

IRMÃ DE 7 TOUROS DE CENTRAL - CONDUTOR (SEMEX), TATICO (ALTA), PIRATA (ALTA), BAIANO (ALTA), CAMAROTE (ABS), MAORI (ALTA), BASHIR (ALTA).

FILHA DA B5217 DA S.NICE

Fazenda Santa Nice

# C8589 DA S.NICE

RG: GRI C 8589 · NASC: 15/11/2024 · FÊMEA



MARANHÃO BONSUCESSO

**RAM DA BELA**

NOEMA DA BELA

**MALAIO DA S.NICE**

ATOL DA ELGE

**B8289 FIV DA S.NICE**

B6590 FIV DA S.NICE

REM ARMADOR

**REM EL GUAPO**

REM VAICH

**B7868 FIV DA S.NICE**

BITELO DS

**B6022 FIV DA S.NICE**

B3628 FIV DA S.NICE

GENEPLUS		PD		P120		PS		GPD		IPP		HP/STAY		PES		AOL		EGS		MAR		DPN	
IQG	TOP%	DEP	TOP%	DEP	TOP%	DEP	TOP%	DEP	TOP%	DEP	TOP%	DEP	TOP%	DEP	TOP%	DEP	TOP%	DEP	TOP%	DEP	TOP%	DEP	TOP%
<b>39,28</b>	<b>0,5</b>	7,79	<b>0,5</b>	4,16	<b>2</b>	29,96	<b>0,1</b>	16,05	<b>0,1</b>	-7,26	<b>21</b>	72,99	<b>1</b>	1,36	<b>7</b>	4,59	<b>0,5</b>	0,25	<b>37</b>	1,87	<b>2</b>	0,38	<b>75</b>

PMGZ			PD-EDg			PS-EDg			PM-EMg			IPPg			STAYg			PE-365g			AOLg			ACABg			MARg			PN-EDg		
iABCZ	DECA	P%	DEP	DECA	P%	DEP	DECA	P%	DEP	DECA	P%	DEP	DECA	P%	DEP	DECA	P%	DEP	DECA	P%	DEP	DECA	P%	DEP	DECA	P%	DEP	DECA	P%			
<b>35,32</b>	<b>1</b>	<b>0,1</b>	14,67	<b>1</b>	<b>0,5</b>	36,22	<b>1</b>	<b>0,1</b>	5,53	<b>1</b>	<b>0,5</b>	-32,68	<b>1</b>	<b>0,5</b>	66,15	<b>1</b>	<b>0,1</b>	1,28	<b>1</b>	<b>1</b>	4,93	<b>1</b>	<b>0,1</b>	1,49	<b>2</b>	<b>13</b>	2,01	<b>1</b>	<b>2</b>	0,67	<b>10</b>	-

ANCP		MP120		DP210		DP450		DPE365		D3P		DSTAY		DAOL		DACAB		DMAR		DPN	
MGTe	TOP%	DEP	TOP%	DEP	TOP%	DEP	TOP%	DEP	TOP%	DEP	TOP%	DEP	TOP%	DEP	TOP%	DEP	TOP%	DEP	TOP%	DEP	TOP%
<b>26,83</b>	<b>7</b>	3,95	<b>7</b>	14,33	<b>9</b>	28,88	<b>6</b>	1,15	<b>11</b>	84,17	<b>15</b>	80,37	<b>20</b>	3,85	<b>7</b>	0,55	<b>9</b>	0,11	<b>10</b>	0,60	<b>67</b>

## REPRODUTIVO

VENTRE / PRENHEZ				GENEPLUS		PMGZ			ANCP			
PAI DA PRENHEZ				PREV. DE PARTO		IQGg	TOP(%)	iABCZ	DECA	P%	MGTe	TOP%
<b>C6493 DA S.NICE</b>				<b>JAN - 2027</b>		<b>40,69</b>	<b>0,1</b>	<b>34,86</b>	<b>1</b>	<b>0,1</b>	<b>28,44</b>	<b>4</b>

IRMÃ DE 4 TORUOS DE CENTRAL: CARDEAL SN (SEMEX), COMANDER SN (GENEX), ARTIGO SN (ALTA), BASHIR SN (ALTA)

Fazenda Santa Nice

# C7199 DA S.NICE

RG: GRI C 7199 · NASC: 18/07/2024 · FÊMEA



MARANHÃO BONSUCESSO

**RAM DA BELA**

NOEMA DA BELA

**MALAIIO DA S.NICE**

ATOL DA ELGE

**B8289 FIV DA S.NICE**

B6590 FIV DA S.NICE

REM TORIXORÉU

**REM ARMADOR**

REM RONDA

**B5993 FIV DA S.NICE**

BACKUP

**B4224 FIV DA S.NICE**

RÉVOA FIV DA S.NICE

GENEPLUS		PD		P120		PS		GPD		IPP		HP/STAY		PES		AOL		EGS		MAR		DPN	
IQG	TOP%	DEP	TOP%	DEP	TOP%	DEP	TOP%	DEP	TOP%	DEP	TOP%	DEP	TOP%	DEP	TOP%	DEP	TOP%	DEP	TOP%	DEP	TOP%	DEP	TOP%
<b>43,92</b>	<b>0,1</b>	7,93	<b>0,5</b>	3,67	<b>3</b>	27,85	<b>0,5</b>	12,32	<b>1</b>	-13,75	<b>5</b>	86,72	<b>0,1</b>	1,67	<b>3</b>	6,53	<b>0,1</b>	0,37	<b>29</b>	0,42	<b>32</b>	0,25	<b>61</b>

PMGZ			PD-EDg			PS-EDg			PM-EMg			IPPg			STAYg			PE-365g			AOLg			ACABg			MARg			PN-EDg		
iABCZ	DECA	P%	DEP	DECA	P%	DEP	DECA	P%	DEP	DECA	P%	DEP	DECA	P%	DEP	DECA	P%	DEP	DECA	P%	DEP	DECA	P%	DEP	DECA	P%	DEP	DECA	P%			
<b>29,20</b>	<b>1</b>	-	9,84	<b>1</b>	-	22,18	<b>1</b>	-	4,42	<b>1</b>	-	-30,25	<b>1</b>	-	67,43	<b>1</b>	-	0,98	<b>1</b>	-	3,91	<b>1</b>	-	1,68	<b>2</b>	-	0,52	<b>3</b>	-	0,48	<b>9</b>	-

ANCP		MP120		DP210		DP450		DPE365		D3P		DSTAY		DAOL		DACAB		DMAR		DPN	
MGTe	TOP%	DEP	TOP%	DEP	TOP%	DEP	TOP%	DEP	TOP%	DEP	TOP%	DEP	TOP%	DEP	TOP%	DEP	TOP%	DEP	TOP%	DEP	TOP%
<b>34,42</b>	<b>0,1</b>	3,88	<b>8</b>	19,10	<b>2</b>	28,22	<b>6</b>	1,19	<b>10</b>	88,68	<b>4</b>	99,35	<b>0,1</b>	7,10	<b>0,1</b>	0,62	<b>7</b>	0,03	<b>31</b>	0,29	<b>44</b>

## REPRODUTIVO

VENTRE / PRENHEZ				GENEPLUS		PMGZ			ANCP			
PAI DA PRENHEZ				PREV. DE PARTO		IQGg	TOP(%)	iABCZ	DECA	P%	MGTe	TOP%
<b>MONTREAL DA S.NICE</b>				<b>AGO - 2026</b>		<b>39,32</b>	<b>0,5</b>	<b>26,81</b>	<b>1</b>	<b>0,5</b>	<b>30,54</b>	<b>2</b>

IRMÃ DO ARCO DA S.NICE (ALTA), DO MARUJO DA S.NICE (ABS) E DO B8437 DA S.NICE (ABS) /  
FAMÍLIA DA B5993 DA S.NICE (NETA DA RÉVOA DA S.NICE)

Fazenda Santa Nice

# C8590 DA S.NICE

RG: GRI C 8590 · NASC.: 15/11/2024 · FÊMEA



MARANHÃO BONSUCESSO

**RAM DA BELA**

NOEMA DA BELA

**C3403 DA S.NICE**

CARTAZ DA TRADIÇÃO

**B9836 FIV DA S.NICE**

B6026 FIV DA S.NICE

REM ARMADOR

**B9438 FIV DA S.NICE**

B5352 FIV DA S.NICE

**C3928 DA S.NICE**

BACKUP

**B6552 FIV DA S.NICE**

CAMISA DA S.NICE

GENEPLUS		PD		P120		PS		GPD		IPP		HP/STAY		PES		AOL		EGS		MAR		DPN	
IQG	TOP%	DEP	TOP%	DEP	TOP%	DEP	TOP%	DEP	TOP%	DEP	TOP%	DEP	TOP%	DEP	TOP%	DEP	TOP%	DEP	TOP%	DEP	TOP%	DEP	TOP%
<b>24,07</b>	<b>5</b>	0,68	<b>59</b>	0,28	<b>52</b>	10,76	<b>24</b>	7,45	<b>11</b>	-6,29	<b>25</b>	68,95	<b>3</b>	0,44	<b>42</b>	4,71	<b>05</b>	0,98	<b>6</b>	1,20	<b>8</b>	0,01	<b>32</b>

PMGZ			PD-EDg			PS-EDg			PM-EMg			IPPg			STAYg			PE-365g			AOLg			ACABg			MARg			PN-EDg		
iABCZ	DECA	P%	DEP	DECA	P%	DEP	DECA	P%	DEP	DECA	P%	DEP	DECA	P%	DEP	DECA	P%	DEP	DECA	P%	DEP	DECA	P%	DEP	DECA	P%	DEP	DECA	P%			
<b>21,28</b>	<b>1</b>	<b>2</b>	3,67	<b>4</b>	-	12,83	<b>2</b>	<b>14</b>	1,03	<b>4</b>	-	-13,55	<b>2</b>	<b>18</b>	67,52	<b>1</b>	<b>01</b>	0,37	<b>4</b>	-	4,85	<b>1</b>	<b>05</b>	1,55	<b>2</b>	<b>13</b>	0,83	<b>2</b>	<b>19</b>	0,02	<b>4</b>	-

ANCP		MP120		DP210		DP450		DPE365		D3P		DSTAY		DAOL		DACAB		DMAR		DPN	
MGTe	TOP%	DEP	TOP%	DEP	TOP%	DEP	TOP%	DEP	TOP%	DEP	TOP%	DEP	TOP%	DEP	TOP%	DEP	TOP%	DEP	TOP%	DEP	TOP%
<b>26,47</b>	<b>7</b>	1,40	<b>43</b>	11,52	<b>16</b>	23,36	<b>13</b>	1,23	<b>10</b>	85,53	<b>11</b>	97,45	<b>01</b>	5,32	<b>2</b>	0,65	<b>7</b>	0,17	<b>4</b>	-0,54	<b>4</b>

## REPRODUTIVO

VENTRE / PREENHEZ		GENEPLUS		PMGZ			ANCP	
PAI DA PREENHEZ	PREV. DE PARTO	IQGg	TOP(%)	iABCZ	DECA	P%	MGTe	TOP%
<b>C5703 DA S.NICE</b>	<b>OUT - 2026</b>	<b>27,22</b>	<b>3</b>	<b>23,03</b>	<b>1</b>	<b>2</b>	<b>25,76</b>	<b>9</b>

Fazenda Santa Nice

# C8669 DA S.NICE

RG: GRI C 8669 · NASC: 20/11/2024 · FÊMEA



REM ESPIÃO 007

**REM GALO GEN.ADT**

REM ESTANHADA

**C2586 DA S.NICE**

BACKUP

**B4224 FIV DA S.NICE**

RÉVOA FIV DA S.NICE

BIRIMBAU DO IZ

**AIB 6973 JL DA BAMA**

EMILIANA FIV JL BAMA

**C4363 DA S.NICE**

HUNO DA MN

**B8731 FIV DA S.NICE**

B5973 FIV DA S.NICE

GENEPLUS		PD		P120		PS		GPD		IPP		HP/STAY		PES		AOL		EGS		MAR		DPN	
IQG	TOP%	DEP	TOP%	DEP	TOP%	DEP	TOP%	DEP	TOP%	DEP	TOP%	DEP	TOP%	DEP	TOP%	DEP	TOP%	DEP	TOP%	DEP	TOP%	DEP	TOP%
<b>33,95</b>	<b>1</b>	4,46	<b>9</b>	2,46	<b>10</b>	16,88	<b>7</b>	8,34	<b>7</b>	-8,86	<b>15</b>	77,67	<b>05</b>	1,05	<b>15</b>	4,26	<b>05</b>	1,58	<b>05</b>	1,69	<b>3</b>	-0,12	<b>20</b>

PMGZ			PD-EDg			PS-EDg			PM-EMg			IPPg			STAYg			PE-365g			AOLg			ACABg			MARg			PN-EDg		
iABCZ	DECA	P%	DEP	DECA	P%	DEP	DECA	P%	DEP	DECA	P%	DEP	DECA	P%	DEP	DECA	P%	DEP	DECA	P%	DEP	DECA	P%	DEP	DECA	P%	DEP	DECA	P%			
<b>25,31</b>	<b>1</b>	-	6,13	<b>2</b>	-	15,07	<b>1</b>	-	3,09	<b>1</b>	-	-26,51	<b>1</b>	-	65,75	<b>1</b>	-	0,69	<b>2</b>	-	3,95	<b>1</b>	-	3,57	<b>1</b>	-	2,47	<b>1</b>	-	0,05	<b>5</b>	-

ANCP		MP120		DP210		DP450		DPE365		D3P		DSTAY		DAOL		DACAB		DMAR		DPN	
MGTe	TOP%	DEP	TOP%	DEP	TOP%	DEP	TOP%	DEP	TOP%	DEP	TOP%	DEP	TOP%	DEP	TOP%	DEP	TOP%	DEP	TOP%	DEP	TOP%
<b>27,25</b>	<b>6</b>	3,15	<b>13</b>	14,75	<b>8</b>	28,45	<b>6</b>	1,08	<b>13</b>	80,14	<b>32</b>	87,01	<b>8</b>	4,28	<b>5</b>	0,80	<b>4</b>	0,22	<b>2</b>	0,46	<b>57</b>

## REPRODUTIVO

VENTRE / PREENHEZ		GENEPLUS		PMGZ			ANCP	
PAI DA PREENHEZ	PREV. DE PARTO	IQGg	TOP(%)	iABCZ	DECA	P%	MGTe	TOP%
ACARI DA S.NICE	OUT - 2026	38,90	0,5	27,77	1	0,5	31,45	1

Fazenda Santa Nice

# C7803 DA S.NICE

RG: GRI C 7803 · NASC: 11/09/2024 · FÊMEA



REM VOKOLO

**REM FUSÃO**

REM CANADÁ

**REM ÍMPAR FIV GEN.ADT**

BACKUP

**REM VOTUPORANGA**

REM RALI

REM ARMADOR

**REM EL GUAPO**

REM VAICH

**B8647 DA S.NICE**

BARÉM JL DA BAMA

**2115 DA PACAEMBU**

OLIMPÍADA FIV

GENEPLUS		PD		P120		PS		GPD		IPP		HP/STAY		PES		AOL		EGS		MAR		DPN										
IOG	TOP%	DEP	TOP%	DEP	TOP%	DEP	TOP%	DEP	TOP%	DEP	TOP%	DEP	TOP%	DEP	TOP%	DEP	TOP%	DEP	TOP%	DEP	TOP%	DEP	TOP%									
<b>31,45</b>	<b>2</b>	4,20	<b>11</b>	2,77	<b>8</b>	15,36	<b>10</b>	9,10	<b>5</b>	-15,36	<b>3</b>	75,08	<b>1</b>	1,86	<b>2</b>	4,56	<b>0,5</b>	0,51	<b>22</b>	0,51	<b>29</b>	0,84	<b>99</b>									
PMGZ			PD-EDg			PS-EDg			PM-EMg			IPPg			STAYg			PE-365g			AOLg			ACABg			MARg			PN-EDg		
iABCZ	DECA	P%	DEP	DECA	P%	DEP	DECA	P%	DEP	DECA	P%	DEP	DECA	P%	DEP	DECA	P%	DEP	DECA	P%	DEP	DECA	P%	DEP	DECA	P%	DEP	DECA	P%			
<b>19,71</b>	<b>1</b>	<b>3</b>	6,15	<b>2</b>	<b>17</b>	15,95	<b>1</b>	<b>7</b>	3,81	<b>1</b>	<b>3</b>	-22,53	<b>1</b>	<b>5</b>	47,79	<b>1</b>	<b>10</b>	1,27	<b>1</b>	<b>0,1</b>	1,54	<b>2</b>	<b>13</b>	1,41	<b>1</b>	<b>7</b>	0,94	<b>10</b>	-			
ANCP		MP120		DP210		DP450		DPE365		D3P		DSTAY		DAOL		DACAB		DMAR		DPN												
MGTe	TOP%	DEP	TOP%	DEP	TOP%	DEP	TOP%	DEP	TOP%	DEP	TOP%	DEP	TOP%	DEP	TOP%	DEP	TOP%	DEP	TOP%	DEP	TOP%											
<b>25,81</b>	<b>9</b>	2,17	<b>27</b>	12,93	<b>12</b>	26,30	<b>9</b>	1,64	<b>4</b>	85,63	<b>11</b>	83,94	<b>13</b>	4,54	<b>4</b>	0,51	<b>10</b>	0,10	<b>12</b>	0,79	<b>79</b>											

## REPRODUTIVO

VENTRE / PREENHEZ				GENEPLUS		PMGZ			ANCP			
PAI DA PREENHEZ				PREV. DE PARTO		IOGg	TOP(%)	iABCZ	DECA	P%	MGTe	TOP%
ATLANTICO DA S.NICE				SET - 2026		34,74	<b>0,5</b>	25,31	<b>1</b>	<b>1</b>	27,59	<b>6</b>

Fazenda Santa Nice

# C7653 DA S.NICE

RG: GRI C 7653 · NASC: 04/09/2024 · FÊMEA



REM ESPIÃO 007

**REM GARANTIDO GEN.ADT**

REM DHISTINTA

**DEMOLIDOR FIV DA EAO**

REM USP

**6180 FIV DA EAO**

QUELA DA EAO

REM DANUT

**LÓTUS FIV KATISPERA**

05 FIV LA KATISPERA

**C4373 DA S.NICE**

B4957 FIV DA S.NICE

**B7745 DA S.NICE**

B4958 FIV DA S.NICE

GENEPLUS		PD		P120		PS		GPD		IPP		HP/STAY		PES		AOL		EGS		MAR		DPN	
IQG	TOP%	DEP	TOP%	DEP	TOP%	DEP	TOP%	DEP	TOP%	DEP	TOP%	DEP	TOP%	DEP	TOP%	DEP	TOP%	DEP	TOP%	DEP	TOP%	DEP	TOP%
<b>43,45</b>	<b>0,1</b>	6,61	<b>2</b>	1,95	<b>17</b>	32,22	<b>0,1</b>	16,23	<b>0,1</b>	-9,26	<b>14</b>	74,74	<b>1</b>	2,34	<b>0,5</b>	4,47	<b>0,5</b>	2,13	<b>0,1</b>	2,68	<b>0,1</b>	0,00	<b>31</b>

PMGZ			PD-EDg			PS-EDg			PM-EMg			IPPg			STAYg			PE-365g			AOLg			ACABg			MARg			PN-EDg		
iABCZ	DECA	P%	DEP	DECA	P%	DEP	DECA	P%	DEP	DECA	P%	DEP	DECA	P%	DEP	DECA	P%	DEP	DECA	P%	DEP	DECA	P%	DEP	DECA	P%	DEP	DECA	P%			
<b>32,16</b>	<b>1</b>	<b>0,1</b>	15,10	<b>1</b>	<b>0,5</b>	32,19	<b>1</b>	<b>0,1</b>	3,3	<b>1</b>	<b>5</b>	-26,53	<b>1</b>	<b>2</b>	60,11	<b>1</b>	<b>1</b>	1,53	<b>1</b>	<b>0,5</b>	4,57	<b>1</b>	<b>0,5</b>	4,98	<b>1</b>	<b>0,1</b>	2,42	<b>1</b>	<b>0,5</b>	-0,22	<b>2</b>	<b>16</b>

ANCP		MP120		DP210		DP450		DPE365		D3P		DSTAY		DAOL		DACAB		DMAR		DPN	
MGTe	TOP%	DEP	TOP%	DEP	TOP%	DEP	TOP%	DEP	TOP%	DEP	TOP%	DEP	TOP%	DEP	TOP%	DEP	TOP%	DEP	TOP%	DEP	TOP%
<b>34,10</b>	<b>0,1</b>	3,56	<b>10</b>	20,15	<b>2</b>	34,90	<b>2</b>	1,93	<b>2</b>	87,69	<b>6</b>	92,57	<b>2</b>	4,92	<b>3</b>	1,27	<b>1</b>	0,21	<b>2</b>	-0,35	<b>7</b>

## REPRODUTIVO

VENTRE / PRENHEZ		GENEPLUS		PMGZ			ANCP	
PAI DA PRENHEZ	PREV. DE PARTO	IQGg	TOP(%)	iABCZ	DECA	P%	MGTe	TOP%
ATLANTICO DA S.NICE	SET - 2026	40,74	<b>0,1</b>	31,53	<b>1</b>	<b>0,1</b>	31,74	<b>1</b>



# C7612 DA S.NICE

RG: GRI C 7612 · NASC: 02/09/2024 · FÊMEA

2213 DA PACAEMBU

REM ARMADOR

VIOLEIRO DA S.NICE

B6559 FIV DA S.NICE

B8278 FIV DA S.NICE

B3301 FIV DA S.NICE

GENEPLUS		PD		P120		PS		GPD		IPP		HP/STAY		PES		AOL		EGS		MAR		DPN	
IOG	TOP%	DEP	TOP%	DEP	TOP%	DEP	TOP%	DEP	TOP%	DEP	TOP%	DEP	TOP%	DEP	TOP%	DEP	TOP%	DEP	TOP%	DEP	TOP%	DEP	TOP%
23,59	6	3,69	15	1,71	21	5,88	46	1,10	59	-12,39	7	80,45	0,5	0,58	35	0,54	49	1,24	3	-0,26	64	-0,04	27

PMGZ			PD-EDg			PS-EDg			PM-EMg			IPPg			STAYg			PE-365g			AOLg			ACABg			MARg			PN-EDg		
iABCZ	DECA	P%	DEP	DECA	P%	DEP	DECA	P%	DEP	DECA	P%	DEP	DECA	P%	DEP	DECA	P%	DEP	DECA	P%	DEP	DECA	P%	DEP	DECA	P%	DEP	DECA	P%			
21,59	1	2	5,17	3	-	11,48	2	18	0,78	4	-	-16,69	2	12	69,00	1	0,1	0,35	4	-	0,83	4	-	4,38	1	0,1	-0,64	8	-	-0,35	1	8

ANCP		MP120		DP210		DP450		DPE365		D3P		DSTAY		DAOL		DACAB		DMAR		DPN	
MGTe	TOP%	DEP	TOP%	DEP	TOP%	DEP	TOP%	DEP	TOP%	DEP	TOP%	DEP	TOP%	DEP	TOP%	DEP	TOP%	DEP	TOP%	DEP	TOP%
25,00	10	3,13	13	11,89	15	22,76	14	0,82	20	88,20	5	90,86	3	2,62	17	0,74	5	0,05	23	-0,39	6

## REPRODUTIVO

VENTRE / PRENHEZ				GENEPLUS		PMGZ			ANCP			
PAI DA PRENHEZ				PREV. DE PARTO		IOGg	TOP(%)	iABCZ	DECA	P%	MGTe	TOP%
NEPAL DA S.NICE				SET - 2026		28,51	3	25,34	1	1	26,91	7

FAMÍLIA DA PROTEÍNA E DO MALAIO DA S.NICE

# C8103 DA S.NICE

RG: GRI C 8103 · NASC: 08/10/2024 · FÊMEA

QUARUP BONSUCESSO

B8417 FIV DA S.NICE

594 FIV DA STF

C4845 DA S.NICE

PASTA DA BELA

B7926 DA S.NICE

GENEPLUS		PD		P120		PS		GPD		IPP		HP/STAY		PES		AOL		EGS		MAR		DPN	
IOG	TOP%	DEP	TOP%	DEP	TOP%	DEP	TOP%	DEP	TOP%	DEP	TOP%	DEP	TOP%	DEP	TOP%	DEP	TOP%	DEP	TOP%	DEP	TOP%	DEP	TOP%
27,04	3	3,99	12	3,48	3	4,67	52	1,70	54	-4,76	32	72,22	2	1,60	4	2,54	8	1,66	0,5	2,21	0,5	-0,33	7

PMGZ			PD-EDg			PS-EDg			PM-EMg			IPPg			STAYg			PE-365g			AOLg			ACABg			MARg			PN-EDg		
iABCZ	DECA	P%	DEP	DECA	P%	DEP	DECA	P%	DEP	DECA	P%	DEP	DECA	P%	DEP	DECA	P%	DEP	DECA	P%	DEP	DECA	P%	DEP	DECA	P%	DEP	DECA	P%			
22,24	1	2	3,32	4	-	5,09	5	-	3,68	1	3	-11,41	3	-	65,89	1	0,1	1,47	1	0,5	3,39	1	2	4,32	1	0,1	2,27	1	1	-0,73	1	1

ANCP		MP120		DP210		DP450		DPE365		D3P		DSTAY		DAOL		DACAB		DMAR		DPN	
MGTe	TOP%	DEP	TOP%	DEP	TOP%	DEP	TOP%	DEP	TOP%	DEP	TOP%	DEP	TOP%	DEP	TOP%	DEP	TOP%	DEP	TOP%	DEP	TOP%
23,94	12	2,85	16	10,21	21	18,83	22	1,56	5	84,25	15	84,01	13	3,82	8	1,10	2	0,19	3	-0,71	2

## REPRODUTIVO

VENTRE / PRENHEZ				GENEPLUS		PMGZ			ANCP			
PAI DA PRENHEZ				PREV. DE PARTO		IOGg	TOP(%)	iABCZ	DECA	P%	MGTe	TOP%
C5561 DA S.NICE				SET - 2026		36,39	0,5	30,00	1	0,5	27,61	6

FAMÍLIA DA TRAIÁ DA S.NICE

**06 DE JUNHO**  
**SÁBADO • 12h**

\* HORARIO DE BRASILIA/DF



*Leilão*  
**Matrizes**  
**Santa Nice** 2026

# MATRIZES

NELORE PO PRENHES  
E/OU PARIDAS

DA MAIS ALTA QUALIDADE E POTENCIAL GENÉTICO

AVALIADAS:



CONDIÇÃO DE PAGAMENTO:

**30 PARCELAS**  
(2+2+2+2+2+20 PARCELAS)

REALIZAÇÃO:



LEILOEIRAS:



43 3373.7077

TRANSMISSÃO:



RETRANSMISSÃO: .....



AGÊNCIA:



ASSESSORIA:



18 99819.0099



67 99319.0735



67 99984.6781  
67 99204.9796



19 98298.0777



34 998179331  
34 9939.0466



79 99925.1987



62 98173.0330



67 99944.1382

PATROCÍNIO

