

# CATÁLOGO



INTERATIVO



2º LEILÃO  
**SAEXI**  
AGROPECUÁRIA



DOADORAS, TOUROS, NOVILHAS, EMBRIÕES E SÊMEN DAS RAÇAS:

**SIMENTAL E SIMBRASIL**

**23 DE JUNHO**

TERÇA-FEIRA ÀS 20H

CONDIÇÕES DE

# → FRETE

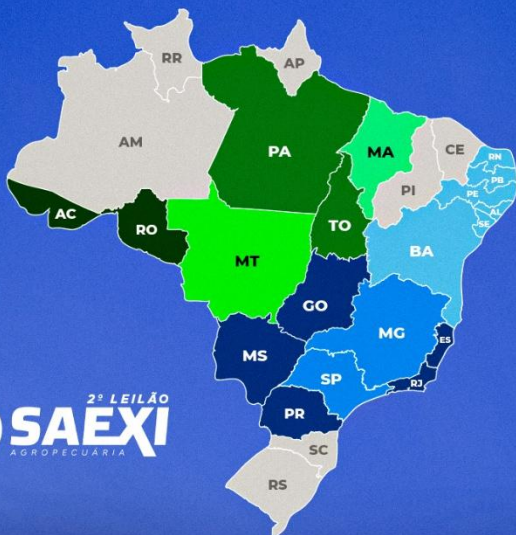

- **SP e MG** • Frete grátis para qualquer município, independentemente da quantidade de lotes.
- **PR, GO, MS, ES e RJ** • Frete grátis para qualquer município, comprando no mínimo 3 lotes de animais.
- **Nordeste — BA, SE, AL, PE, PB e RN** • Frete grátis comprando no mínimo 3 lotes de animais, desde que esteja na BR-116 até Feira de Santana ou na BR-101, de Feira de Santana a Natal.
- **MA** • Frete grátis comprando no mínimo 3 lotes de animais, no eixo da BR-153, de Açailândia à Imperatriz.
- **PA e TO** • Frete grátis comprando no mínimo 3 lotes de animais, no eixo da BR-153, passando por Gurupi, Araguaína, Marabá, Redenção e Xinguara.
- **MT** • Frete grátis comprando no mínimo 3 lotes de animais, no eixo das rodovias BR-158, BR-163 e BR-364.
- **AC e RO** • Entrega na BR 364 até Rio Branco / AC, comprando no mínimo 3 lotes de animais



• Não é possível a entrega de animais nos estados demarcados em cinza.



2º LEILÃO  
**SAEXI**  
AGROPECUÁRIA

CONDIÇÕES DE

**PAGAMENTO**



**32x**

**PARCELAS**

(16x DUPLAS)



TRANSMISSÃO:



REALIZAÇÃO:



LEILOEIRA:



# TABELA DEP

## ENTENDA OS ÍNDICES GENÉTICOS

DEP (*Diferenças Esperadas na Progênie*) são estimativas genéticas que indicam o potencial de transmissão de características importantes para os filhos de cada animal. **Ajudam a prever como a progênie poderá se destacar em aspectos produtivos e reprodutivos.**

- **PN = Peso ao Nascer**

Indica tendência genética para peso ao nascer.

- **PD = Peso à Desmama**

Mede o desempenho do animal até a fase de desmama.

- **PA = Peso ao Ano**

Avalia o desenvolvimento e ganho de peso do animal até 1 ano de idade.

- **PS = Peso ao Sobreano**

Indica o desempenho de crescimento do animal após 1 ano, geralmente próximo aos 18 meses.

- **MT = Materno Total**

Avalia a habilidade materna da matriz e o potencial de crescimento dos seus filhos até a desmama.



2º LEILÃO  
**SAEXI**  
AGROPECUÁRIA

COMO

**ASSISTIR**



/Canal TerraViva



**terraviva**



CANAL  
**163**



CANAL  
**183**



CANAL  
**683**



CANAL  
**582**

TRANSMISSÃO:

REALIZAÇÃO:

LEILOEIRA:



# SAEXI CLEOPATRA FIV

- PARIDA DE FÊMEA (SAEXI GRAVAÇÃO) DO SAEXI BRASILEIRO
- INSEMINADA DO EMPÓRIO DA VERTENTE



 Raça:

**SIMENTAL**

 Nascimento:

**14/10/2021**

 Registro:

**SAEXC69**

**PAI: SIGILO DO SVA**

**MÃE: VERNA SONHO E REALIDADE**

**AVÔ M.: LRX HP ROCKET 23Y**

## TABELA (DEPS)

PN	PD	PA	PS	MT
<b>-0,1</b>	<b>11,1</b>	<b>20,7</b>	<b>20,2</b>	<b>5,9</b>

## CRIA AO PÉ - SAEXI GRAVAÇÃO

RG	NASC.	SEXO
<b>SAEXG117</b>	<b>15/12/2025</b>	<b>Fêmea</b>



A SAEXI oferece 50% de uma das melhores matrizes do nosso rebanho Simental. Cleópatra, foi campeã da categoria vaca jovem e Reservada de Grande Campeã Nacional da raça Simental. Filha do líder absoluto do sumário, Sigilo da SVA com Verna Sonho e Realidade (LRX HP Rocket), agrega em seu pedigree o que há de melhor e mais moderno quando pensamos em produtividade, desempenho e precocidade. Esbanja beleza racial e feminilidade singulares, harmoniza carcaça moderna, de excelente volume e estrutura óssea com a suavidade de passagens e delicadeza das grandes matrizes. Um exemplo de produtividade, essa doadora fantástica, segue com sua 3ª cria ao pé aos 4,5 anos de idade, além de estar inseminada do Empório da Vertente. A qualidade de seu ventre é atestada pela SAEXI Gravação, espetacular bezerra que leva ao pé, filha do também premiadíssimo SAEXI Brasileiro, que foi Campeão Nacional. Para quem valoriza os números, Cleópatra traz uma régua de DEP's forte e consistente, colocando muito peso e habilidade materna em sua prole.

# SAEXI DECORAÇÃO FIV

• PRENHE DO RADAR DA XAPETUBA EM 20/12/2025



 Raça:

**SIMENTAL**

 Nascimento:

**17/05/2022**

 Registro:

**SAEXD152**

PAI: **MARAJÓ DO SVA**

MÃE: **NATUREZA DO MAMADO**

AVÔ M.: **FOGO DA TAURUS**

## TABELA (DEPS)

PN	PD	PA	PS	MT
<b>0,5</b>	<b>13,5</b>	<b>13,9</b>	<b>26,1</b>	<b>6,8</b>



Filha da Natureza do Mamado, que foi Grande Campeã Nacional, e é uma das vacas mais que além dos atributos produtivos é uma das mais bonitas e admiradas da raça Simmental. A SAEXI oferece neste lote a SAEXI Decoração. Filha do indiscutível Marajó do SVA. É a melhor descendente da Natureza nascida, na Fazenda, e foram muitos. Decoração possui todos os predicados de volume corporal, amplitude e profundidade torácica, além de muita caracterização racial, beleza e feminilidade. É destaque absoluto para as DEP's, trazendo, por exemplo, impressionantes 26,1 Kg acima da média da raça para peso ao sobreano. O alto nível de sua produção pode ser atestado por sua filha que também está disponível no leilão, o lote 19 (SAEXI Goleada). Segue com prenhez confirmada do comprovadíssimo Radar da Xapetuba, com previsão de parto para final de setembro.

# SAEXI DOMA FIV

• PRENHE DO SAEXI DJANGO FIV EM 20/12/2025



**Raça:**

**SIMENTAL**

**Nascimento:**

**03/08/2022**

**Registro:**

**SAEXD222**

**PAI: SABRE FIV DO SVA**

**MÃE: MORENA DA SVA**

**AVÔ M.: FOGO DA TAURUS**

## TABELA (DEPS)

PN	PD	PA	PS	MT
<b>0,6</b>	<b>11,6</b>	<b>17,9</b>	<b>20,6</b>	<b>6</b>



Doma tem genética rara e nobre em suas veias, é filha direta da Grande Campeã Nacional, Morena do SVA, matriz modelo quando pensamos em raça, beleza e produtividade. Na linha alta descende do excepcional Sabre FIV do SVA. Doadora esculpida com a melhor genética disponível no mercado, lapidada por décadas de seleção, Doma cabe, com louvor, na cabeceira do plantel dos criadores mais exigentes. Com aprumos corretíssimos, profundidade e arqueamento de costelas, muito volume muscular e qualidade racial, Doma segue prenhe desde 20/12/25 de touro contratado pela Alta Genetics, o SAEXI Django FIV, que vem sendo muito utilizado no Brasil e em vários Países das Américas. Para chancelar a qualidade do ventre dessa jovem doadora oferecemos sua filha, SAEXI Germânia (lote 17), irmã própria do produto que irá nascer no final de setembro, já nos pastos do futuro proprietário. Oportunidade única, de adquirir o que há de melhor em se tratando de Simental.

# SAEXI ESFINGE FIV

• PRENHE DO SIGILO DO SVA EM 23/01/2026



 Raça:

**SIMENTAL**

 Nascimento:

**07/02/2023**

 Registro:

**SAEXE32**

PAI: **SABRE FIV DO SVA**

MÃE: **AIZA VA**

AVÔ M.: **RADAR DA XAPETUBA**

## TABELA (DEPS)

PN	PD	PA	PS	MT
<b>0,5</b>	<b>11,2</b>	<b>12,5</b>	<b>19,9</b>	<b>5,7</b>



Esfinge descende de uma das principais famílias maternas do seletor time de doadoras da SAEXI, é filha da fabulosa Aiza VA, portanto é irmã das Campeãs Nacionais, Divindade e Celebridade. Filha do renomado Sabre FIV do SVA, é vermelha retinta, esbanja saúde e beleza racial, mostra rusticidade e adaptação, além de muita produtividade e qualidade em sua carcaça e estrutura corporal. Segue muito bem acasalada com o Grande Campeão Nacional, Sigilo do SVA desde janeiro, cruzamento este que fará um interessante inbreeding, colocando uma das mais importantes mães de família da raça, a Ilusão da Vertente, nas linhas alta e baixa do produto que irá nascer no início de novembro.

# SAEXI GAROTA



**Raça:**

**SIMENTAL**

**Nascimento:**

**08/01/2025**

**Registro:**

**SAEXG1**

**PAI: CAJADO DO MAMADO**

**MÃE: TIRANA DO MAMADO**

**AVÔ M.: MATRIX DO MAMADO**

## TABELA (DEPS)

PN	PD	PA	PS	MT
<b>0,5</b>	<b>11,3</b>	<b>22,2</b>	<b>22,2</b>	<b>6,1</b>



Garota é um exemplo da consistência da produção do Cajado do Mamado, jovem reprodutor Grande Campeão Nacional, que vem produzindo com extraordinária qualidade os rebanhos que utilizaram sua genética. Com apenas 17 meses, Garota mostra muita precocidade em sua carcaça, além de volume e acabamento. De costado comprimido e arqueado, exibe excelente capacidade respiratória e digestiva. Com muita beleza e racial impecável, características herdadas de sua mãe, Tirana do Mamado, essa jovem novilha é um dos destaques de sua geração. Com relação às DEP 's, ela está entre os destaques do leilão colocando, por exemplo, 22,2 Kg acima da média da raça para peso ao ano em sua progênie.

# SAEXI DAIRA FIV

• INSEMINADA DO RADAR DA XAPETUBA



**Raça:**

**SIMENTAL**

**Nascimento:**

**10/12/2022**

**Registro:**

**SAEXD309**

**PAI: LRX HP ROCKET 23Y**

**MÃE: SABIA MELISS DO FRAGA**

**AVÔ M.: SABIA DOMINANTE DO FRAGA**

## TABELA (DEPS)

PN	PD	PA	PS	MT
<b>0</b>	<b>1,5</b>	<b>7,7</b>	<b>0,8</b>	<b>0,8</b>



Daira é uma belíssima matriz mocha. Opção de pedigree totalmente aberto, agrega a força e estrutura do LRX HP Rocket, touro mocho homozigoto, que representa o que há de mais moderno na genética alemã. Sua mãe Sabiá Meliss do Fraga, excepcional doadora que imprimiu muita adaptação, rusticidade, habilidade materna e muita saúde a sua filha. Essa jovem matriz exibe uma das carcaças mais impressionantes do leilão, com profundidade e arqueamento de costelas de dar inveja, força e amplitude de sua linha dorso-lombar, além de um posterior largo, recheado de peças musculares volumosas e de excelente acabamento. Caminha com facilidade, aparada por arpos corretíssimos, tem ótima pigmentação e é muito bem caracterizada racialmente. Segue inseminada do Radar da Xapetuba.

# ELLY SONHO E REALIDADE

- PARIDA DE MACHO (SAEXI GUAPO) DO RADAR DA XAPETUBA
- PRENHE DO RADAR DA XAPETUBA EM 19/03/2026.



**Raça:**

**SIMENTAL**

**Nascimento:**

**04/08/2023**

**Registro:**

**P150941**

**PAI: RENDEZVOUS GALBA 60A**    **MÃE: ARTE SONHO E REALIDADE**

**AVÔ M.: LRX HP ROCKET 23Y**

## TABELA (DEPS)

PN	PD	PA	PS	MT
<b>-0,6</b>	<b>4,8</b>	<b>9,7</b>	<b>6,8</b>	<b>2,4</b>

## CRIA AO PÉ - SAEXI GUAPO

RG	NASC.	SEXO
SAEXG112	01/11/2025	Macho



Elly é a atual Campeã Vaca Precoce Nacional! Linda doadora mocha filha do Rendezvous Galba, touro mocho homozigoto de qualidade superior, na Arte Sonho e Realidade (LRX HP Rocket). Símbolo de precocidade, pariu pela primeira vez aos 27 meses do Radar da Xapetuba, do extraordinário bezerro mocho, que leva ao pé, o SAEXI Guapo. Para melhorar ainda mais o pacote segue prenhe novamente do Radar e com parto previsto para final de dezembro. As características de precocidade também se expressam em sua carcaça, exibindo musculosidade e acabamento muito acima da média, com um dorso amplo e largo e um posterior convexo e volumoso. Essa é a oportunidade de adquirir genética de ponta em um excelente pacote três em um.

# BABUSKA DO MAMADO

• PRENHE DO SAEXI DJANGO FIV EM 19/03/2026



 Raça:

**SIMENTAL**

 Nascimento:

**11/01/2020**

 Registro:

**P149671**

PAI: **LOTHAR DO MAMADO**

MÃE: **ORIENTAL DO MAMADO**

AVÔ M.: **FOGO DA TAURUS**

## TABELA (DEPS)

PN	PD	PA	PS	MT
<b>0</b>	<b>1,5</b>	<b>7,7</b>	<b>0,8</b>	<b>0,8</b>



Babuska é um espetáculo! Filha da Oriental do Mamado, vem de uma das famílias mais importantes do Simental Brasileiro, que gerou grandes matrizes e reprodutores, como exemplo podemos citar sua irmã, Virginia do Mamado, atual líder do sumário de matrizes da raça, TOP 0,3% em sua avaliação. Na linha paterna, seu pai Lothar, touro mais do que provado com alta influência de sangue alemão em seu pedigree. Comprimento corporal, arqueamento de costelas, linha de dorso forte e correta, musculatura evidente e ampla, além de beleza e feminilidade são predicados dessa jovem matriz. Sua produção pode ser atestada através da SAEXI Gamarra (lote 16), uma linda bezerra que segue os passos da mãe. Segue prenhe de touro contratado pela Alta Genetics, SAEXI Django FIV, um sucesso no Brasil e nas Américas, com previsão de parto para o final de dezembro.

# BELA VA

• PRENHE DO SAEXI DJANGO FIV EM 11/05/2026



**Raça:**

**SIMENTAL**

**Nascimento:**

**26/09/2020**

**Registro:**

**P149091**

**PAI: SIGILO DO SVA**

**MÃE: REILA DO SVA**

**AVÔ M.: EMPORIO DA VERTENTE**

## TABELA (DEPS)

PN	PD	PA	PS	MT
<b>0,5</b>	<b>13,9</b>	<b>23,9</b>	<b>25,4</b>	<b>7,8</b>



Fenótipo impecável, pedigree de ponta composto por ícones da raça e uma régua de DEP's de destaque, essa é a Bela VA! Linda doadora que carrega em seu currículo os títulos de Campeã Bezerra e Campeã Vaca Precoce em exposições Nacionais. É filha do líder absoluto do sumário da raça, Sigilo do SVA, Grande Campeão Nacional e campeão nacional de progênie, e pai de diversos campeões. Nas DEP's é top 0,5% e possui números impressionantes que a colocaram entre as top 4 melhores avaliadas do país no sumário de 2023. Segue prenhe desde 11/05 de touro contratado pela Alta Genetics SAEXI Django FIV, Grande Campeão do Simental Brasileiro, que possui números impressionantes de peso ao ano e ao sobreano, proporcionando à sua progênie 25,4 kg e 35,1 kg acima da média da raça, respectivamente. Imagine a qualidade do produto que está por vir!

# DEOLINDA DA TERRA NOVA

• PRENHE DO SAEXI DJANGO FIV EM 20/12/2025



 Raça:

**SIMENTAL**

 Nascimento:

**15/12/2022**

 Registro:

**MH1D19**

PAI: **TABU DO NETO**

MÃE: **OTÍLIA DA TERRA NOVA**

AVÔ M.: **FOGO DA TAURUS**



Deolinda é diferenciada! Chama a atenção por seu comprimento corporal, delicadeza e harmonia em suas passagens, muita musculatura e beleza racial irretocável. Filha do Tabu do Neto, touro que vai a Balist e Federal do Neto na Otília da Terra Nova, matriarca pilar da seleção do simental Terra Nova, mãe das campeãs Zinha e Cora, que se sagrou Reservada Campeã Progênie de Mãe na Exposição Virtual de 2025. Sua produção pode ser atestada pela SAEXI Galáxia (lote 18), uma linda filha do Saveiro do Mamado. Segue muito bem acasalada com o SAEXI Django FIV, touro contratado pela Alta Genetics que vem espalhando sua genética por diversos países América, com previsão de parto para final de setembro.

# BANDOLEIRA DO MAMADO

• PRENHE DO SIGILO DO SVA EM 19/03/2026



**Raça:**

**SIMENTAL**

**Nascimento:**

**19/02/2020**

**Registro:**

**P149677**

**PAI: VIGOR DO SONHO**

**MÃE: SETE LUA DO MAMADO**

**AVÔ M.: NETUNO DO MAMADO**

## TABELA (DEPS)

PN	PD	PA	PS	MT
<b>0,2</b>	<b>8,5</b>	<b>17,1</b>	<b>15,5</b>	<b>4,9</b>



Olhando para essa bela matriz e para a sua mãe, Sete Lua do Mamado, temos a certeza de que seu futuro será brilhante. Reúne tudo de melhor que sua mãe, doadora consagrada vem mostrando nos últimos anos. É impecável quanto a beleza, feminilidade e qualidade racial, têm comprimento corporal, profundidade e musculatura de sobra, caminha com facilidade e leveza. Segue prenha do Grande Campeão Nacional, campeão nacional de progênie, e líder absoluto do Sumário de Touros da Raça Simmental, o Sigilo do SVA, com previsão de parto para final de dezembro.

# SAEXI DORCA FIV

• PRENHE DO SAEXI DJANGO FIV EM 28/11/2025



 Raça:

**SIMENTAL**

 Nascimento:

**11/08/2022**

 Registro:

**SAEXD230**

PAI: **SIGILO DO SVA**

MÃE: **SABIÁ BAUNILHA DO FRAGA**

AVÔ M.: **NEVOEIRO DO MAMADO**

## TABELA (DEPS)

PN	PD	PA	PS	MT
<b>0,3</b>	<b>11,9</b>	<b>22,1</b>	<b>6,5</b>	<b>0</b>



Dorca é a atual Reservada Campeã Vaca Jovem Prenhe da exposição do Simental Brasileiro. Temos grandes criatórios representados na genética dessa promissora matriz. Na linha alta temos o grande touro, líder de todas as características no sumário da raça, campeão e pai de inúmeros animais de destaque, Sigilo do SVA. Já na linha baixa a tradição e história da raça representadas pela origem Sabiá. Dorca é delicada, feminina, mostra muita rusticidade e musculosidade de sobra, mas seu ventre é o maior destaque. Segue prenhe desde 28/11/25 do SAEXI Django FIV touro contratado pela Alta Genetics que vem espalhando sua genética pela América Latina, com parto previsto para início de setembro.

# SAEXI FÓRMULA

• PRENHE DO SAEXI DJANGO FIV EM 05/02/2026



**Raça:**

**SIMENTAL**

**Nascimento:**

**24/02/2024**

**Registro:**

**SAEXF20**

**PAI: SAEXI BRASILEIRO**

**MÃE: SABIÁ PRECIOSA DO FRAGA**

**AVÔ M.: SABIA ILUSTRADO**

## TABELA (DEPS)

PN	PD	PA	PS	MT
<b>0,7</b>	<b>10,5</b>	<b>18,9</b>	<b>17,3</b>	<b>5,8</b>



Fórmula tem uma família de primeira linha, com matrizes e reprodutores de respeito em seu pedigree. Na linha alta temos o campeoníssimo SAEXI Brasileiro, que vai a Sabre FIV do SVA na Morena da SVA que é uma doadora fantástica, ícone da raça. Na linha baixa temos a Sabiá Preciosa do Fraga, uma Sabiá fechada que carrega em suas veias muita história e consistência genética. Pigmentação firme, feminilidade de sobra, ótimos aprumos e muita funcionalidade são algumas das qualidades que podemos destacar dessa novilha diferenciada. Fórmula segue prenhe desde 05/02 do SAEXI Django FIV, touro contratado pela Alta Genetics, que vem espalhando sua genética no Brasil e nos Países da América Latina, com parto previsto para início de setembro com parto previsto para o mês de novembro.

# SAEXI FARTURA FIV

• PRENHE DO SAEXI DJANGO FIV EM 19/03/2026



**Raça:**

**SIMENTAL**

**Nascimento:**

**03/08/2024**

**Registro:**

**SAEXF68**

**PAI: MARAJÓ DO SVA**

**MÃE: SABIÁ NAGÓIA DO FRAGA**

**AVÔ M.: SABIÁ DOMINANTE DO FRAGA**



Essa esta excepcional novilha possui um pedigree muito interessante, é filha do Marajó do SVA (Voador x Sacre), que é pai do notório Sabre FIV do SVA, Sua mãe, Sabiá Nagoia do Fraga, reúne em sua genealogia, animais de enorme destaque da raça. Tais como Tubarão do Centro Oeste e Nacional do Caiado Fraga. Sangue aberto, em uma novilha diferenciada. Está prenhe desde 19/03 do Campeão Nacional, touro da bateria Alta Genetics, SAEXI Django FIV, touro contratado pela Alta Genetics, que vem espalhando sua genética no Brasil e nos Países da América Latina com previsão de parto para o final de dezembro.

# SAEXI GAMARRA



**Raça:**

**SIMENTAL**

**Nascimento:**

**11/03/2025**

**Registro:**

**SAEXG43**

**PAI: ZÁCARO DO MAMADO**

**MÃE: BABUSKA DO MAMADO**

**AVÔ M.: LOTHAR DO MAMADO**



Novilha que esbanja saúde, mostra muita rusticidade e adaptação, com pelo zero, bons aprumos, ótimo comprimento corporal, profundidade e força dorso-lombar. Essa filha do Zácara do Mamado (Selton x Fogo) na deslumbrante Babuska do Mamado (lote 9) tem um futuro brilhante pela frente. Quem investe em animais jovens tem a oportunidade de adquirir o que os criadores estão produzindo de mais moderno e atual.

# SAEXI GERMÂNIA



 Raça:

**SIMENTAL**

 Nascimento:

**19/05/2025**

 Registro:

**SAEXG50**

PAI: **SAEXI DJANGO FIV**

MÃE: **SAEXI DOMA FIV**

AVÔ M.: **SABRE DO SVA**

## TABELA (DEPS)

PN	PD	PA	PS	MT
<b>0,2</b>	<b>14,8</b>	<b>28,2</b>	<b>7,5</b>	<b>0,1</b>



Germânia é filha do premiadíssimo SAEXI Django FIV touro contratado pela Alta Genetics que vem espalhando sua excelente genética por toda América Latina. Sua mãe, Doma FIV, reúne em seu pedigree duas doadoras de destaque da SAEXI, Zimba do Mamado e Morena da SVA. Ambas são reconhecidas e premiadas nacionalmente, com filhos e netos se destacando de norte a sul do país. Essa preciosidade de apenas 13 meses está na prateleira de cima, possui uma das melhores réguas de DEP's do leilão: é a melhor de todas as fêmeas para peso ao ano e peso ao sobreano, colocando 14,8 Kg e 28,2 Kg respectivamente, acima da média da raça.

# SAEXI GALÁXIA



**Raça:**

**SIMENTAL**

**Nascimento:**

**27/05/2025**

**Registro:**

**SAEXG58**

**PAI: SAVEIRO DO MAMADO**

**MÃE: DEOLINDA DA TERRA NOVA**

**AVÔ M.: TABU DO NETO**



Galácia desfila com leveza e desenvoltura, olha por cima com nobreza e feminilidade. De pigmentação firme e muito bem caracterizada racialmente, na linha alta é neta da grande Orizona do Mamado e na linha baixa Otília, um monumento com filhas excepcionais no Simental Terra Nova. Sua mãe, Deolinda da Terra Nova (lote 11) também está abrilhantando o leilão.

# SAEXI GOLEADA



**Raça:**

**SIMENTAL**

**Nascimento:**

**02/06/2025**

**Registro:**

**SAEXG59**

**PAI: RADAR DA XAPETUBA**

**MÃE: SAEXI DECORAÇÃO FIV**

**AVÔ M.: MARAJÓ DO SVA**



Para fechar a apresentação das fêmeas Simmental com chave de ouro, trazemos a Goleada, a fêmea mais jovem do leilão com apenas 12 meses. Ela é filha do Radar da Xapetuba na SAEXI Decoração FIV (lote 2), portanto carrega em sua linha materna o sangue da espetacular Natureza do Mamado, Grande Campeã Nacional, sem dúvida uma das melhores matrizes do país na atualidade. Bezerra longilínea, ativa, de pigmentação firme e muita feminilidade, Goleada tem potencial e vai trazer muitas alegrias para o futuro proprietário.

# SAEXI ESCOCES FIV

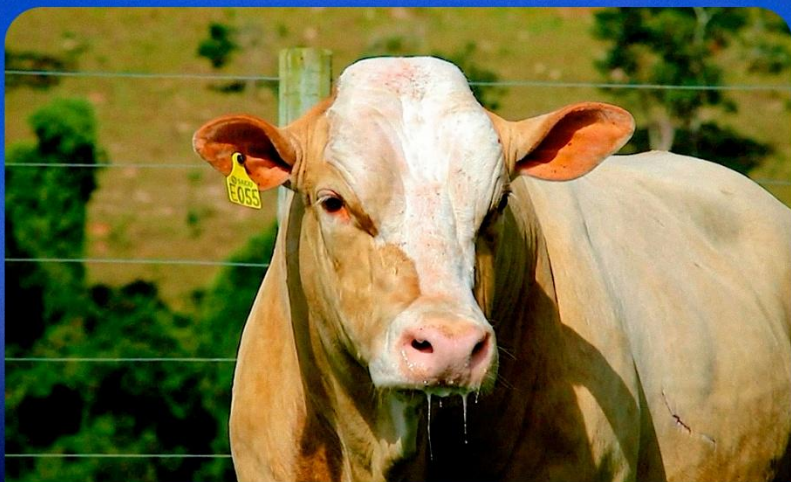

**Raça:**

**SIMENTAL**

**Nascimento:**

**25/02/2023**

**Registro:**

**SAEX E55**

**PAI: SABRE FIV DO SVA**

**MÃE: BELGA VA**

**AVÔ M.: ZANINI DA CHARRUA**

## TABELA (DEPS)

PN	PD	PA	PS	MT
1	11,9	15,8	22,4	6,6



Nobreza racial e produtividade em sintonia nesse belo reprodutor, que possui todos os atributos que buscamos para escolher um reprodutor para trabalhar a campo, tanto no repasse de plantéis PO quanto para fazer os melhores bezerros de cruzamento industrial do mercado. Touro de pelo zero e extremamente rústico Filho do indiscutível Sabre FIV do SVA, na Belga FIV VA, doadora que traz Zanini da Charrua e Fogo da Taurus em sua genealogia. Com DEP's fortes e consistentes, Escocês coloca, por exemplo, 22,4 Kg acima da média da raça no sobreano e 6,6 Kg no efeito materno total. Touro pronto para trabalhar!

# SAEXI DOOR



 Raça:

**SIMENTAL**

 Nascimento:

**18/09/2022**

 Registro:

**SAEXD256**

PAI: **GS WESER**

MÃE: **BAMBINA DA FAZENDA JR**

AVÔ M.: **IRAPUAN DA SESMARIA**

## TABELA (DEPS)

PN	PD	PA	PS	MT
<b>0,2</b>	<b>5,1</b>	<b>7</b>	<b>8,5</b>	<b>3</b>



Door expressa com toda a força a dupla aptidão do Simental. Um filho direto do Fleckvieh, GS Weser, touro com mais de 300 filhas avaliadas na Áustria, produzindo 8623 Kg de média na 3ª lactação. Na linha materna a sensacional Bambina da Fazenda JR, (Irapuan da Sesmária em vaca Schwanfer). Se destacam também a qualidade dos aprumos, a correção de seu aparelho reprodutivo e a força de sua musculatura. Se você busca um reprodutor para produção de carne e leite em quantidade e qualidade Door é uma excelente escolha. Touro pronto para trabalhar!

# SAEXI DERRINGER FIV

- PARIDA DE MACHO (SAEXI GURU) DO SAYMON DA TERRA ROXA
- PRENHE DO BONINA FUTURISTIC EM 23/01/2026.

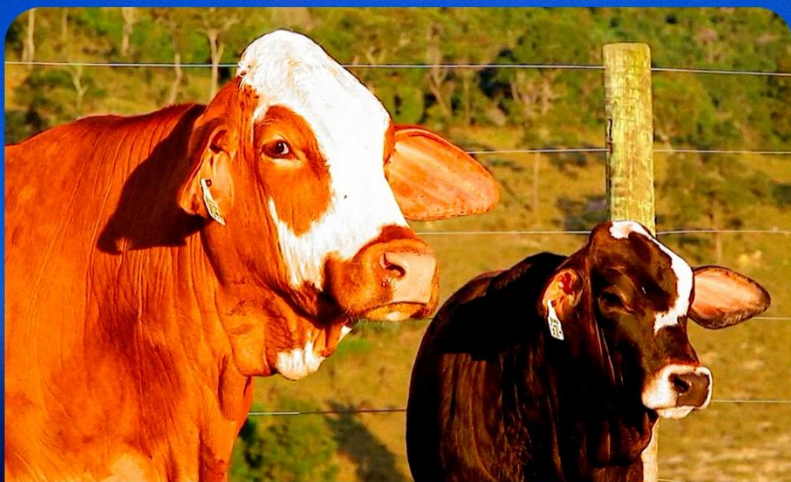

 Raça:

**SIMBRASIL**

 Nascimento:

**26/02/2022**

 Registro:

**SAEXD77**

PAI: **GALVÃO NAPOLEÃO**

MÃE: **DU JADE**

AVÔ M.: **MOSMONT**

## TABELA (DEPS)

PN	PD	PA	PS	MT
<b>0,3</b>	<b>6,7</b>	<b>10,9</b>	<b>10,2</b>	<b>3,5</b>

## CRIA AO PÉ - SAEXI GURU

RG	NASC.	SEXO
<b>SAEXG84</b>	<b>25/10/2025</b>	<b>Macho</b>



Derringer é uma doadora Simbrasil mocha, Reservada Campeã Nacional, agrega em seu pedigree a diversidade das linhagens que o Simbrasil proporciona. Na linha alta, Galvão Napoleão vem da genética Simbrah americana e na linha baixa o Mosmont destaque do Fleckvieh em uma doadora Gir Leiteiro espetacular. Sua mãe, DU Jade, produziu em controle oficial de lactação mais de 10.800 Kg de leite. Traz ao pé um lindo bezerro, SAEXI Guru (25/10/25), filho do Saymon da Terra Roxa touro mocho DECA 1 para todas as características de desempenho, mocho e filho do Exodus PP e está com prenhez confirmada do Bonina Futuristic, excepcional e consagrado touro mocho, desde 23/01/26, portanto, com parto previsto para o início de novembro. Lote 3 em 1!

# SAEXI DINARTÉIA FIV

- PARIDA DE FÊMEA (SAEXI IGREJA) DO SABIÁ ZORATO DO FRAGA
- PRENHE DO SMITH GAMBLER EM 11/05/2026.



 Raça:

**SIMBRASIL**

 Nascimento:

**31/07/2022**

 Registro:

**SAEXD215**

PAI: RENDEVOUZ GALBA

MÃE: SAEXI BARBARA

AVÔ M.: NELORE

## TABELA (DEPS)

PN	PD	PA	PS	MT
<b>0,1</b>	<b>3,4</b>	<b>8,3</b>	<b>6,9</b>	<b>1,8</b>

## CRIA AO PÉ - SAEXI IGREJA

RG	NASC.	SEXO
SAEXI31	30/01/2026	Fêmea



Dinartéia é mocha, filha do expoente da linhagem alemã, o touro mocho homozigoto Rendezvous Galba, sua mãe SAEXI Bárbara é uma excepcional doadora da SAEXI. Jovem matriz Simbrasil, de excelente pigmentação, pelagem firme e muita feminilidade, possui ótimos aprumos, muito volume de carcaça e excelente habilidade materna. Traz ao pé uma linda bezerra, SAEXI Igreja, filha do Sabiá Zorato do Fraga, nascida em janeiro de 2026. Segue prenhe desde 11/05 do excepcional Smith Gambler, touro que fez história produzindo animais de destaque por todo o Brasil.

# SAEXI DELICIA

- PARIDA DE FÊMEA (SAEXI ÍBIS) DO SABIÁ ZORATO DO FRAGA
- INSEMINADA DO SAEXI CAPONE.



 Raça:

**SIMBRASIL**

 Nascimento:

**01/02/2022**

 Registro:

**SAEX D52**

PAI: OWEN DA TERRA ROXA

MÃE: ALANA DA TERRA NOVA

AVÔ M.: SIMENTAL

## TABELA (DEPS)

PN	PD	PA	PS	MT
<b>-0,3</b>	<b>-2,3</b>	<b>1</b>	<b>-4,5</b>	<b>-0,8</b>

## CRIA AO PÉ - SAEXI IBIS

RG	NASC.	SEXO
SAEXI13	19/01/2026	Fêmea



Delícia é filha do campeão de progênie de Pai e Grande Campeão Nacional Owen da Terra Roxa, touro destaque da raça Simbrasil, reconhecido pela qualidade de sua produção. Essa matriz comprovada, tem ótimos apurmos, excelente pigmentação, comprimento de corporal e musculosidade acima da média, segue parida desde janeiro de uma linda bezerra, SAEXI Ibis, filha do Sabiá Zorato do Fraga. Segue inseminada do SAEXI Capone, touro da nova geração que vem sendo utilizado nos principais projetos de Simbrasil do país.

# SAEXI CORAGEM

• PREENHE DO SAYMON DA TERRA ROXA EM 20/12/2025.



**Raça:**

**SIMBRASIL**

**Nascimento:**

**28/09/2021**

**Registro:**

**SAEX C56**

**PAI: GALVÃO NAPOLEÃO**

**MÃE: SAEXI ZIMBA**

**AVÔ M.: IREBELDE DO CAIADO FRAGA**

## TABELA (DEPS)

PN	PD	PA	PS	MT
<b>0,8</b>	<b>9,2</b>	<b>11,9</b>	<b>14,6</b>	<b>5,6</b>



Coragem é a Grande Campeã Nacional da raça Simbrasil! Doadora mocha diferenciada, produziu mais de 60 embriões em apenas três aspirações, uma máquina de fazer qualidade! Essa filha do Galvão Napoleão, excepcional touro mocho, Grande Campeão Nacional Feicorte, em vaca Rebelde do Caiado Fraga, é uma fêmea que preenche os melhores atributos e em muita quantidade qualidade: Alicerçada em excelentes aprumos, caminha com extrema facilidade e leveza, é muito comprida e profunda, cresce do anterior para o posterior com passagens suaves e harmoniosas, possui garupa ampla e volumosa recheada de carne de qualidade. Sua fertilidade e precocidade são evidentes, teve seu primeiro parto aos 25 meses e o segundo aos 37 meses. Segue prenhe do também campeão Saymon da Terra Roxa touro mocho deca 1 para todas as características de desempenho, mocho e filho do Exodus PP, com previsão de parto para o final de setembro. É sem sombra de dúvidas uma das melhores vacas da atualidade.

# SAEXI DISCURSIVA FIV

• PRENHE DO SAYMON DA TERRA ROXA EM 20/12/2025.



 Raça:

**SIMBRASIL**

 Nascimento:

**15/12/2022**

 Registro:

**SAEXD340**

PAI: **GALVÃO NAPOLEÃO**

MÃE: **SABIÁ TINA DO FRAGA**

AVÔ M.: **GALVÃO OURO**

## TABELA (DEPS)

PN	PD	PA	PS	MT
<b>0,7</b>	<b>4,1</b>	<b>0,7</b>	<b>3,7</b>	<b>2,8</b>



Discursiva é uma belíssima Simbrasil filha do Galvão Napoleão, Grande Campeão Nacional Feicorte, na Sabiá Tina do Fraga, essa jovem matriz se destaca por suas linhas corretas e suaves, delicadeza de cabeça e pescoço, mostrando muita feminilidade e raça, além de ser muito bem pigmentada e possuir uma carcaça volumosa e profunda. Ela carrega no ventre um produto do campeão Saymon da Terra Roxa, touro mocho deca 1 para todas as características de desempenho, mocho natural e filho do Exodus PP. Discursiva está com parto previsto para final de setembro.

# SAEXI DEVA FIV

• PRENHE DO BONINA FUTURISTIC EM 20/12/2025.



**Raça:**

**SIMBRASIL**

**Nascimento:**

**11/11/2022**

**Registro:**

**SAEXD296**

**PAI: OWEN DA TERRA ROXA**

**MÃE: OPERA DA FORTUNA**

**AVÔ M.: SAEXI JAGUNÇO**

## TABELA (DEPS)

PN	PD	PA	PS	MT
-0,5	0,6	-0,7	1,7	-0,2



Uma preciosidade filha do grande Campeão Nacional, Owen da Terra Roxa na Ópera da Fortuna, que também foi grande campeã Nacional! Genética de ponta, que reúne genearcas históricos em seu pedigree, tais como: Ballist, Vigor do Torres e Importante da Santa Rosa. Deva mostra a que veio com muita raça, estrutura e funcionalidade. Uma extraordinária matriz Simbrasil, com excelentes apurados, estrutura óssea forte e correta, linha dorso-lombar retilínea e muito ampla, além de musculosa e precoce na medida certa. Segue prenha de um fenomenal touro mocho, o Bonina Futuristic com previsão de parto para final de setembro.

# SAEXI DALVA

• PRENHE EM 11/05/2026 DO SAEXI DENGU FIV



**Raça:**

**SIMBRASIL**

**Nascimento:**

**01/02/2022**

**Registro:**

**SAEXD114**

**PAI: OWEN DA TERRA ROXA**

**MÃE: ZANENGA DO NETO**

**AVÔ M.: ORFÃO DO NETO**

## TABELA (DEPS)

PN	PD	PA	PS	MT
-0,2	-1	0,8	-0,9	-1



Dalva enche a tela com todos os predicados que as melhores matrizes devem ter. Volumosa e ampla, exibe musculatura evidente, com uma linha dorso-lombar forte e bem preenchida, além de convexidade e comprimento de peças exuberantes em seu posterior. Caminha com muita facilidade, desfilando com ótimos apurmos toda sua beleza e funcionalidade. Filha do campeoníssimo Owen da Terra Roxa, sem dúvida um dos grandes touros da raça, e da bela matriz Zanenga do Neto, Dalva segue prenhe desde 11/05 do SAEXI Dengu FIV, um reprodutor espetacular, filho do Galvão Napoleão na SAEXI Altaneira, uma das melhores vacas da atualidade.

# SAEXI FELICIDADE FIV

• PRENHE DO SMITH GAMBLER EM 19/03/2026



 Raça:

**SIMENTAL**

 Nascimento:

**26/08/2024**

 Registro:

**SAEXF128**

PAI: **ROCKET**

MÃE: **SAEXI BARBARA**

AVÔ M.: **NELORE**

## TABELA (DEPS)

PN	PD	PA	PS	MT
<b>-0,1</b>	<b>0,1</b>	<b>1,3</b>	<b>0,2</b>	<b>0</b>



Um colosso essa linda novilha mocha. Filha do LRX HP Rocket, touro mocho homozigoto da linhagem alemã e produtor de inúmeros animais de destaque nas pistas e no campo, tanto no Simental quanto no Simbrasil. Novilha diferenciada, muito bem pigmentada, de excelente comprimento corporal e caracterização racial. Agrada demais por sua profundidade e arqueamento de costelas, preenchimento de musculatura de posterior e força da linha dorso-lombar. Sua precocidade sexual impressiona, está prenhe desde 19/03 do destaque Smith Gambler, ou seja, confirmou prenhez aos 18 meses na primeira inseminação. Está com parto previsto para dezembro de 2026.

# SAEXI ENDORA

• INSEMINADA DO GALVÃO NAPOLEÃO



 Raça:

**SIMBRASIL**

 Nascimento:

**01/12/2023**

 Registro:

**SAEXE172**

**PAI: SAYMON DA TERRA ROXA**

**MÃE: BIRITA DO NETO**

**AVÔ M.: SIMENTAL**



Endora mostra muita leveza ao caminhar, com solidez em sua estrutura óssea, embasada em ótimos apurados. É mocha, com cabeça e pescoço limpos e descarnados, exibindo feminilidade e muita raça. Destaca-se pelo comprimento corporal e amplitude de sua garupa, forte e musculosa. Filha do campeão Saymon da Terra Roxa, touro mocho deca 1 para todas as características de desempenho no sumário da raça. Segue inseminada de um dos melhores touros mochos da Raça, Galvão Napoleão.

# SAEXI FAVORITA



 Raça:

**SIMBRASIL**

 Nascimento:

**20/10/2024**

 Registro:

**SAEXF80**

PAI: **SAEXI DOMINADOR FIV**

MÃE: **SAEXI DANDARA FIV**

AVÔ M.: **DU GOLD**

## TABELA (DEPS)

PN	PD	PA	PS	MT
<b>-0,2</b>	<b>2,6</b>	<b>-0,2</b>	<b>6</b>	<b>1,5</b>



Que espetáculo de novilha! Favorita carrega em seu pedigree o que há de melhor quando pensamos em dupla aptidão. Seu pai é o fenomenal touro de Dupla Aptidão, SAEXI Dominador FIV, na SAEXI Dandara FIV que é uma vaca de alta produção leiteira produzindo mais de 30 litros de leite por dia em duas ordenhas, oficialmente aferida na JR, Horbosco, Mulde, Du Gold, Ainda da Santa Andréa e Albina do Joseph são nomes de destaque e avalizam o investimento nessa fêmea de exceção. Desfilando na tela, Favorita exhibe todos os seus predicados, mostrando beleza racial e feminilidade, harmonia e suavidade em suas passagens, com capacidade digestiva e respiratória evidentes. Joia rara e preciosa da raça Simbrasil, tem um futuro brilhante pela frente.

# SAEXI FINLÂNDIA



 Raça:

**SIMBRASIL**

 Nascimento:

**15/11/2024**

 Registro:

**SAEXF115**

PAI: **DU ZIMBRO**

MÃE: **BABILÔNIA DA FORTUNA**

AVÔ M.: **HALLNOBI ET**



Finlândia é mais uma oportunidade de investimento na dupla aptidão com ênfase na rusticidade que a raça Simbrasil proporciona. Filha do touro mocho DU Zimbro, com muitas filhas já comprovadas na produção leiteira - controle oficial, sua mãe é a Babilônia da Fortuna, que produziu 8071 Kg de leite na sua primeira lactação - controle oficial. Sua avó paterna, DU Gianduia, produziu em sua 2ª lactação 10411 Kg de leite em 365 dias. Já na linha materna temos o melhor do Fleckvieh alemão e do Gir Leiteiro, representados pelos raçadores Hallnobi ET, C.A. Sansão e C.A. Everest. Nobreza racial, feminilidade, vigor físico e muita saúde resumem os pontos positivos dessa jovem novilha oferecida pela SAEXI. Invista no futuro, invista com segurança nos resultados de uma genética comprovada por anos de seleção.

# SAEXI FIGO



**Raça:**

**SIMBRASIL**

**Nascimento:**

**02/09/2024**

**Registro:**

**SAEXF44**

**PAI: SAEXI CAPONE**

**MÃE: SAEXI DAURA G50**

**AVÔ M.: MS AXÉ DA BAND**



Que belo reprodutor da raça Simbrasil! Filho do extraordinário SAEXI Capone, touro da nova geração que vem sendo utilizado nos principais projetos de Simbrasil do país, na bela SAEXI Daura. Figo mostra a que veio, com muita força, estrutura, bons aprumos, musculatura exuberante e um racial impecável. Como todo SIMBRASIL, exala rusticidade, esse garrote de apenas 22 meses está pronto para trabalhar e produzir bezerros de qualidade, encarando os desafios de qualquer região do país. Com aparelho reprodutivo correto e bem direcionado, está apto a participar de programas de repasse focados no rebanho puro, nas fêmeas F1 obtidas no cruzamento de outras raças Europeias em matrizes Zebuínas, ou fazendo bonito cobrindo matrizes zebuínas. A versatilidade dos reprodutores Simbrasil é enorme!

# SAEXI FÓRUM



 Raça:

**SIMBRASIL**

 Nascimento:

**01/11/2024**

 Registro:

**SAEXF122**

PAI: **BAR 5 HOLD**

MÃE: **SAEXI BIANCA**

AVÔ M.: **NELORE**

## TABELA (DEPS)

PN	PD	PA	PS	MT
<b>-0,1</b>	<b>2,1</b>	<b>4,5</b>	<b>4,3</b>	<b>1,4</b>



Fórum é um garrote espetacular! Começando filho de BAR 5 HOLD 40TN, um dos touros de destaque da linhagem sul-africana, foi muito usado tem grande produção no Brasil, na SAEXI BIANCA, Doadora de destaque, ¼ de sangue Simental e ¼ de sangue Nelore, tem excepcional genealogia, aliada a caracterização racial impecável, mostra pigmentação forte, pelagem firme, e muita. Já no que diz respeito à produtividade, é muito desenvolvido e moderno, mostrando qualidade de peças musculares nobres com volume e acabamento precoce. Sua estrutura é invejável, caminha sobre excelentes aprumos, fortes e alinhados, sua linha dorso-lombar é firme e ampla. Com apenas 20 meses mostra precocidade sexual, com ótimo desenvolvimento testicular e prepúcio correto e bem direcionado.

# SAEXI FENOMENO



**Raça:**

**SIMBRASIL**

**Nascimento:**

**01/11/2024**

**Registro:**

**SAEXF102**

**PAI: DU ZIMBRO**

**MÃE: BASTILHA DA FORTUNA**

**AVÔ M.: HALNOBBI ET**



Simbrasil dupla aptidão, Fenômeno carrega muito leite em suas veias! Filho do touro mocho Du Zimbro, cujas filhas têm produzido muito leite - controle oficial, na extraordinária Bastilha da Fortuna, uma das nossas melhores e mais produtivas Simgir (mais de 8000 KG em 365 dias na primeira lactação) Sua avó paterna, Du Gianduia, produziu o total acumulado de duas lactações em controle oficial, 20.167,4 Kg de leite em 753 dias. Na linha materna, Hallnobi ET traz a potência e a produtividade do Simental alemão em conjunto com o melhor do Gir Leiteiro, representado por Teatro da Silvânia, Andaka dos Poções e Cadarso C-054. Muito bem pigmentado, com excelente racial, de ótimos aprumos e muita força e estrutura, esse garrote tem tudo que buscamos em um Simbrasil de dupla aptidão moderno e produtivo. Com apenas 20 meses mostra precocidade sexual, desenvolvimento e adaptação.

Doadora: **AIZA VA** X  
Touro: **SIGILO DO SVA**

• PACOTE DE 10 EMBRIÕES DT

🐄 Raça: **SIMENTAL**



PAI: **RADAR DA XAPETUBA**

MÃE: **MENINA DA SVA**

AVÔ M.: **ZANINI DA CHARRUA**

TABELA (DEPS)

PN	PD	PA	PS	MT
0,5	8,6	6,5	16,5	4,4



Aiza é uma das principais doadoras do seletor time da SAEXI Santo Expedito Agropecuária. Mãe com M maiúsculo, tem produção comprovadíssima, a exemplo da Campeã Nacional, SAEXI Celebridade, recordista de preço do leilão do ano passado, SAEXI Divindade e SAEXI Esfinge (lote 4). Os embriões oferecidos são frutos de um cruzamento comprovadíssimo, o líder de sumário, touro sensação dos últimos anos na raça Simental, Sigilo do SVA. Adquirir este pacote com 10 embriões DT é ter acesso ao que há de melhor e mais moderno no Simental Brasileiro, é cortar caminho e ir direto para a cabeceira colhendo no mínimo 3 prenhezês de uma das vacas mais importantes da atualidade.

• Embriões à preço fixo - **Garantia de 3 prenhezês.**

Doadora: **BATINA VA** X  
Touro: **SIGILO DO SVA**

• PACOTE DE 10 EMBRIÕES DT

• Raça: **SIMENTAL**



PAI: **RADAR DA XAPETUBA**

MÃE: **LINDA DA VERTENTE**

AVÔ M.: **FOGO DA TAURUS**

TABELA (DEPS)

PN	PD	PA	PS	MT
0,5	13,3	18,2	21,6	7,9



Batina é uma excelente filha do indiscutível Radar da Xapetuba na Linda da Vertente, uma das mais importantes doadoras do Simental Verde e Amarelo, com habilidade materna saltando aos olhos. Observem o seu fenótipo, delicado e extremamente feminino, com um úbere proeminente e volumoso. Racialmente é impecável, muito bem caracterizada, desenhada a mão. Este pacote com 10 embriões DT acasalados com o Sigilo do SVA são uma oportunidade ímpar para quem quer acessar genética de ponta, tendo acesso ao seleto time de doadoras da SAEXI, produzindo no mínimo 3 produtos com a sua marca.

• Embriões à preço fixo - Garantia de 3 prenheses.

Doadora: **DEDA SONHO E REALIDADE**  
X Touro: **RADAR DA XAPETUBA**

• PACOTE DE 10 EMBRIÕES DT

• Raça: **SIMENTAL**



PAI: **BAR 5 SA ELTORRO 814S**  
MÃE: **ANCA SONHO E REALIDADE**  
AVÔ M.: **PWM ERHAN AS**



A SAEXI investiu pesado para pinçar as melhores opções de genética disponíveis no mercado do Simental e Deda é um exemplo disso. Foi escolhida dentro da cabeceira do seletor plantel da Fazenda Sonho e Realidade, onde a família Berté executa um projeto primoroso, premiadíssimo no Brasil e no exterior. O acasalamento com o Radar da Xapetuba, um o melhor do Simental Brasileiro com o melhor da genética Sul-Africana, com grandes chances de colher no mínimo 3 produtos mochos naturais, já que ambos os pais carregam essa característica.

• Embriões à preço fixo - **Garantia de 3 prenheses.**

Doadora: **DEDA SONHO E REALIDADE**  
X Touro: **BAR 5 PAYMASTER**

• PACOTE DE 10 EMBRIÕES DT

† Raça: **SIMENTAL**



PAI: **BAR 5 SA ELTORRO 814S**  
MÃE: **ANCA SONHO E REALIDADE**  
AVÔ M.: **PWM ERHAN AS**



A SAEXI oferece uma oportunidade única com esse pacote de embriões. BAR 5 Paymaster, tido pela BAR 5 como o melhor touro mocho por eles produzidos, é um dos maiores reprodutores da raça Simmental produzidos na América do Norte, é reconhecido por combinar perfeitamente a facilidade de parto com um alto desempenho de ganho de peso pós-nascimento. Suas DEP's nos EUA e Canadá o colocam como um líder genético equilibrado em praticamente todas as categorias de avaliação. Paymaster provou ser um dos melhores touros do mundo para a produção de carne premium. Ele se posicionou no top 1% para IMF (Gordura Intramuscular) além de transmitir uma excelente Área de Olho de Lombo (AOL/EMA) e ótima cobertura de gordura subcutânea, atendendo exatamente às exigências mais rígidas da indústria frigorífica. Pacote super exclusivo de embriões com a Deda Sonho e Realidade, matriz mocha excepcional, filha do BAR 5 EL TORRO 814S, touro mocho completo tem produção mais do que comprovada e ANCA Sonho e Realidade doadora de destaque do rebanho da Sonho e Realidade, vaca de excelentes aprumos, caminha muito bem mostrando suas características superiores, muita feminilidade, uma excepcional e moderna carcaça, notável na produção de carne esbanja habilidade materna. Pacote com garantia mínima de 3 prenhez.

• Embriões à preço fixo - Garantia de 3 prenheses.

Doadora: **AHA TE SONHO E REALIDADE**  
X Touro: **BAR 5 EXPERT**

• PACOTE DE 10 EMBRIÕES DT

T Raça: **SIMENTAL**



PAI: **BAR 5 SA PIONA 04 817 N**

MÃE: **MAGNÓLIA DO RODEIO**

AVÔ M.: **BAR 5 KALGERY 402J**



Aha TE Sonho e Realidade! Filha do BAR 5 SA Piona, touro da linhagem sul-africana que produziu animais fantásticos, com a melhor doadora do premiadíssimo plantel da família Berté, Magnólia do Rodeio. Suas irmãs próprias, Celva Sonho e Realidade e Arteka Sonho e Realidade, conquistaram as principais honrarias da raça nos últimos anos nacional e internacionalmente. Aha é mãe do touro de Central da raça Simbrasil, SAEXI Capone. Esse pacote de 10 embriões com o touro sul-africano BAR 5 Expert tem um potencial enorme para produzir animais fantásticos, trazendo ao investidor o que há de melhor em termos de genética da raça Simental. A garantia é de 3 prenheses.

• Embriões à preço fixo - Garantia de 3 prenheses.

Doadora: **SABIÁ MELISS DO FRAGA**  
X Touro: **JATO DA VERTENTE**

• PACOTE DE 10 EMBRIÕES DT

• Raça: **SIMENTAL**



PAI: **SABIÁ DOMINANTE DO FRAGA**

MÃE: **SABIÁ GAUCHA DO FRAGA**

AVÔ M.: **MARINGÁ DA CAÇULA**

TABELA (DEPS)

PN	PD	PA	PS	MT
0,6	3,7	9,6	7,5	2,3



Sabiá Meliss do Fraga é uma doadora importantíssima do criatório Sabiá, que foi o berço do Simental Brasileiro, focado na adaptação e na rusticidade. Jato da Vertente vem do Simental Verde e Amarelo, selecionador fundamental para a evolução e afirmação da raça no cenário nacional, produzindo animais precoces, modernos e muito rústicos. Esse acasalamento foi estudado com carinho e atenção pela equipe da SAEXI para unir o que esses dois pilares têm de melhor. Ao adquirir esse pacote com 10 embriões, com garantia de no mínimo 3 prenheses, você terá acesso há décadas de seleção e melhoramento genético, cortando caminho para atingir seus objetivos.

• Embriões à preço fixo - Garantia de 3 prenheses.

Doadora: **SAEXI DESCOBERTA FIV**  
X Touro: **SIGILO DO SVA**

• **PACOTE DE 10 EMBRIÕES DT** **T** Raça: **SIMENTAL**



PAI: **ACESO FIV VA**

MÃE: **ZIMBA DO MAMADO**

AVÔ M.: **OSÓRIO DO MAMADO**

TABELA (DEPS)

PN	PD	PA	PS	MT
0,4	2,4	9,6	3,5	1,7



Descoberta é filha de uma das vacas mais cobiçadas do país e sem dúvida uma das mais importantes e consagradas doadoras, Zimba do Mamado. Sigilo é o líder absoluto do sumário da raça, com DEP's impressionantes, que o colocam muito acima dos demais, sua produção é uma realidade, com animais destacadíssimos nos rebanhos de norte a sul do Brasil que seguem seus passos com inúmeros campeonatos e grande campeonatos. A união desses dois ícones da raça em um pacote de embriões muito especial feita pela SAEXI que detém essa genética e brinda os nossos clientes com a democratização do que há de melhor em se tratando de Simental Brasileiro. A garantia é de 3 prenheses.

• Embriões à preço fixo - **Garantia de 3 prenheses.**

Doadora: **SAEXI DESCOBERTA FIV**  
X Touro: **SIGILO DO SVA**

• PACOTE DE 10 EMBRIÕES DT

• Raça: **SIMENTAL**



PAI: **ACESO FIV VA**

MÃE: **ZIMBA DO MAMADO**

AVÔ M.: **OSÓRIO DO MAMADO**

TABELA (DEPS)

PN	PD	PA	PS	MT
0,4	2,4	9,6	3,5	1,7



Descoberta é filha de uma das vacas mais cobiçadas do país e sem dúvida uma das mais importantes e consagradas doadoras, Zimba do Mamado. Sigilo é o líder absoluto do sumário da raça, com DEP's impressionantes, que o colocam muito acima dos demais, sua produção é uma realidade, com animais destacadíssimos nos rebanhos de norte a sul do Brasil que seguem seus passos com inúmeros campeonatos e grande campeonatos. A união desses dois ícones da raça em um pacote de embriões muito especial feita pela SAEXI que detém essa genética e brinda os nossos clientes com a democratização do que há de melhor em se tratando de Simental Brasileiro. A garantia é de 3 prenheses.

• Embriões à preço fixo - Garantia de 3 prenheses.

Doadora: **SAEXI DERRINGER FIV**  
**X** Touro: **SAYMON DA TERRA ROXA**

• **PACOTE DE 10 EMBRIÕES DT** **T** Raça: **SIMBRASIL**



**PAI: GALVÃO NAPOLEÃO**

**MÃE: DU JADE**

**AVÔ M.: MOSMONT**

**TABELA (DEPS)**

PN	PD	PA	PS	MT
<b>0,3</b>	<b>6,7</b>	<b>10,9</b>	<b>10,2</b>	<b>3,5</b>



Derringer é uma doadora Simbrasil mocha, Reservada Campeã Nacional! Agrega em seu pedigree a diversidade das linhagens que o Simbrasil proporciona. Na linha alta, Galvão Napoleão, Grande Campeão Nacional Feicorte, e na linha baixa o Mosmont destaque do Fleckvieh em uma doadora Gir Leiteiro espetacular. Sua mãe, DU Jade, produziu em controle oficial de lactação mais de 10.800 Kg de leite. O pai dos embriões oferecidos é o Campeão Nacional, Saymon da Terra Roxa, reprodutor mocho que fez e faz história, sendo comercializado por valor recorde para a raça. Se você busca o que há de melhor no Simbrasil e quer investir em qualidade, essa é a oportunidade de fazer um excelente negócio. A garantia é de 3 prenhez.

• Embriões à preço fixo - **Garantia de 3 prenhez.**

# SAEXI DOMINADOR FIV

• PACOTE DE SÊMEN



 Raça:

**SIMBRASIL**

- Pacote com 20 doses: **R\$ 32,00** (unidade)
- Pacote com 50 doses: **R\$ 28,00** (unidade)
- Pacote com 100 doses: **R\$ 26,00** (unidade)

- em 4x com entrega

# SAEXI DENGO FIV

• PACOTE DE SÊMEN



🏠 Raça:

**SIMBRASIL**

- Pacote com 20 doses: **R\$ 32,00** (unidade)
- Pacote com 50 doses: **R\$ 28,00** (unidade)
- Pacote com 100 doses: **R\$ 26,00** (unidade)

- em 4x com entrega

# SAEXI CAPONE

• PACOTE DE SÊMEN



 Raça:

**SIMBRASIL**

- Pacote com 20 doses: **R\$ 32,00** (unidade)
- Pacote com 50 doses: **R\$ 28,00** (unidade)
- Pacote com 100 doses: **R\$ 26,00** (unidade)

- em 4x com entrega

# OWEN DA TERRA ROXA

• PACOTE DE SÊMEN



 Raça:

**SIMBRASIL**

- Pacote com 20 doses: **R\$ 32,00** (unidade)
- Pacote com 50 doses: **R\$ 30,00** (unidade)
- Pacote com 100 doses: **R\$ 28,00** (unidade)

- em 4x com entrega

# SIGILO DO SVA (SEXADO - F ou M)

• PACOTE DE SÊMEN



 Raça:

**SIMENTAL**

• Pacote com 10 doses: **R\$ 300,00** (unidade)

- em 4x com entrega

## SIGILO DO SVA

• PACOTE DE SÊMEN



 Raça:

**SIMENTAL**

• Pacote com 50 doses: **R\$ 180,00** (unidade)

- em 4x com entrega

# SAEXI BRASILEIRO

• PACOTE DE SÊMEN



 Raça:

**SIMENTAL**

• Pacote com 20 doses: **R\$ 34,00** (unidade)

• Pacote com 50 doses: **R\$ 30,00** (unidade)

• Pacote com 100 doses: **R\$ 28,00** (unidade)

- em 4x com entrega

# BALTAZAR ARAMIS FIV

• PACOTE DE SÊMEN



 Raça:

**SIMENTAL**

• Pacote com 20 doses: **R\$ 34,00** (unidade)

• Pacote com 50 doses: **R\$ 30,00** (unidade)

• Pacote com 100 doses: **R\$ 28,00** (unidade)

- em 4x com entrega

## BELO FIV VA

• PACOTE DE SÊMEN



 Raça:

**SIMENTAL**

- Pacote com 20 doses: **R\$ 30,00** (unidade)
- Pacote com 50 doses: **R\$ 28,00** (unidade)
- Pacote com 100 doses: **R\$ 26,00** (unidade)

- em 4x com entrega

# SAEXI DJANGO FIV

• PACOTE DE SÊMEN



🏠 Raça:

**SIMENTAL**

• Sêmen disponível na **Alta Genetics**

# PWM BRUSCO 5/3 OSTER AS

• PACOTE DE SÊMEN



 Raça:

**SIMENTAL**

• Sêmen disponível na **Genex Brasil**

## 3 DOADORAS

Aspiração livre acasalamento

• LIVRE ESCOLHA

🐄 Raça: **SIMGIR**



• Doadoras disponíveis para aspiração em julho/2026:

**Balconista da Fortuna (Halnobbi ET x CA Sansão)**

**SAEXI Disana (Petrus x Jaguar TE do Gavião)**

**Babilônia da Fortuna (Halnobbi ET x CA Sansão)**

**Brigite da Fortuna (Halnobbi ET x Modelo TE de Brasília)**

**SAEXI Dita (Mosmont x Nobre TE da Cal)**

**Brida da Fortuna (Halnobbi ET x Voga FIV dos Poções)**

**Bailarina da Fortuna (Halnobbi ET x CA Sansão)**

**Bruna da Fortuna (Comandante Santa Rosa x Radar dos Poções)**



Essa é a oportunidade dos sonhos! Pela primeira vez e com exclusividade para o 2º Leilão SAEXI Agropecuária, abrimos a livre escolha de três doadoras SimGir para aspiração folicular com a garantia mínima de 20 embriões produzidos. As beldades oferecidas, todas desfilando no vídeo que ilustra o lote, fazem parte de um projeto planejado em minúcias, robusto e alicerçado na melhor genética disponível no mundo em se tratando de Simental e Gir Leiteiro. Estas matrizes servem de base para os criadores mais exigentes, que não abrem mão de investir no que há de melhor, acessando o cerne da genética que a Fazenda Fortuna vem moldando e lapidando nos últimos 30 anos. Para melhorar o que já está espetacular, o banco de sêmen da SAEXI fica disponível para o investidor caso o touro escolhido para os acasalamentos esteja disponível nele. Todas as doadoras participam de controle leiteiro oficial e reúnem genética de ponta, produção e funcionalidade comprovadas, além da dupla aptidão na sua melhor versão.



Nos preparativos do **2º Leilão SIMENTAL E SIMBRASIL da SAEXI AGROPECUÁRIA**, a premissa norteadora foi a de realizar um remate histórico, oferecendo do primeiro ao último lote, animais que representam o que existe o melhor e mais moderno na pecuária seletiva Nacional.

E para nós é motivo de muita satisfação e alegria ver na Fazenda e neste catálogo que apresenta todos os lotes que vão a remate, que fomos bem-sucedidos nesta missão. Esperamos você no leilão. E tenha a certeza de que vai valer a pena!





PARA MAIS

**INFORMAÇÕES**

LEILOEIRA:



CLIQUE AQUI



ASSESSORES:

**GT CONSULTORIA**

*Marcelo Gaeta*



CLIQUE AQUI

*Adib Dau Neto*



CLIQUE AQUI



# 2º LEILÃO

# SAEXI

AGROPECUÁRIA

REALIZAÇÃO:



LEILOEIRA:



TRANSMISSÃO:



AGÊNCIA:



APOIO:

