

# 3º Leilão Marca 27



**Genética  
que entrega  
no campo.  
Padrão que  
responde.**



PIRACIPI



Informações | [fti@marca27.com.br](mailto:fti@marca27.com.br) | (67) 99661-3940

A marca do Zebu Sustentável  
[marca27.com.br](http://marca27.com.br)

# 3º Leilão Marca 27

**70 Fêmeas Nelore**

**27 Jun. Sáb. 12h**

*(horário de Brasília)*

**Canal AGRO+ e RemateWeb**



**Catálogo  
de Fêmeas**



A marca do Zebu Sustentável  
[marca27.com.br](http://marca27.com.br)



Informações | [fti@marca27.com.br](mailto:fti@marca27.com.br) | (67) 99661-3940



# 3709 TI DA 27

LOTE

# 81

RGN **NTI 3709**

IDADE **28 MESES**

SIT REPROD **SOLTEIRA | PRENHA**

PESO (KG) **532**

RAÇA **FÊMEA | NELORE - PO**

INDIVIDUAL

iABCZ **7,71**

DECA **3**

MGT<sub>e</sub> **17,21**

TOP **26%**

IQGg **11,52**

% **30**



[CLIQUE E ASSISTA O VÍDEO DO LOTE](#)

GOLAN

TELERI DA IND.

B8734 DA MN

OJALADUR DA IND.

A 9102 DA MN

LANZATA DA IND.

**GANGES COL**

X

**A1011 TI DA 27**

VISOR COL

605 TI DA 27

DENGOSINHA COL

1565 TI DA 27

AULISTA COL

967 TI DA 27

	DEP DECA	PN-ED 0,71 10	PD-ED 2,83 4	PA-ED 6,06 3	PS-ED 9 3	PM-EM -1,56 9	E 1,47 2	P 1,70 3	M 1,25 4
	DEP DECA	IPP -18,67 1	STAY 39,17 3	PE-365 -0,33 9	AOL 2,44 1	ACAB 2,14 1	MAR 1,34 1	PSN 39,49 1	

	DEP TOP	MP120 0,73 61	MP210 1,72 58	MTP210 5,11 43	DP120 2,53 43	DP210 6,78 48	DP365 13,07 34	DP450 14,09 34
	DEP TOP	DPE365 0,54 29	DPE450 0,43 39	DAOL 1,92 24	DACAB 0,39 14	DSTAY 87,12 8	D3P 83,89 16	DPN 0,77 78

	DEPg	PN 0,135	P120 EM -1,68	PD 3,46	PS 8,07	GPD 4,61	CFD -0,93	CFS -1,279
	AC	12	10	14	27	27	10	22
	%	47	90	45	35	28	85	84
DEPg	HP/STAY 54,51	PES -0,40	IPP -19,76	RD -0,96	AOL 3,10	EGS 1,49	MAR 1,30	CAR -0,02
AC	7	30	7	13	18	12	14	11
%	23	84	0,5	90	4	1	6	18

8542 FIV DA COMETA "AZULEJO"

DATA COBERTURA **24/10/2025**

CDC **3268-A**

PREV. DE PARTO **09/2026**

IQG **27,2**

PtIQG **3**

iABCZ **23,9**

DECA **1**

MGT<sub>e</sub> **1223,9**

Top% **12**

LOTE

# 82

# 3556 TI DA 27



RGN **NTI 3556**

IDADE **34 MESES**

SIT REPROD **SOLTEIRA | PRENHA**

PESO (KG) **546**

RAÇA **FÊMEA | NELORE - PO**

INDIVIDUAL

iABCZ **6,16**

DECA **4**

MGTe **17,04**

TOP **26%**

IQGg **7,47**

% **43**



[CLIQUE E ASSISTA O VÍDEO DO LOTE](#)

REM SAGRES

GAROTO TE DE NAVIRAI

REM CARTHAGO

JABRIEL FIV DE NAVIRAI

REM UMA BOA

FILUSTRIA DE NAVIRAI

SANTEIRO BONS

X

2676 TI DA 27

HANDICAP BONS

B8369 DA MN

MURTA BONS

2191 TI DA 27

GALATICA BONS

814 TI DA 27

	DEP DECA	PN-ED -0,35 1	PD-ED 2,22 5	PA-ED 2,25 6	PS-ED 3,09 6	PM-EM 0,32 5	E -0,37 8	P 4,20 1	M 2,10 2
	DEP DECA	IPP -16,13 2	STAY 39,49 3	PE-365 -0,03 7	AOL 0,90 4	ACAB 0,73 3	MAR -0,40 7	PSN 30,14 5	

	DEP TOP	MP120 1,07 52	MP210 2,4 45	MTP210 6,76 32	DP120 4,3 32	DP210 8,71 31	DP365 17,33 23	DP450 17,37 25
	DEP TOP	DPE365 0,28 42	DPE450 0,48 36	DAOL 2,15 22	DACAB 0,25 21	DSTAY 78,74 23	D3P 80,06 32	DPN -0,61 3

	DEPg	PN -0,281	P120 EM -0,53	PD 1,80	PS -0,44	GPD -2,24	CFD 5,00	CFS 5,508
	AC	43	36	45	52	52	39	48
	%	9	71	60	75	85	4	10
DEPg	HP/STAY 54,98	PES 0,05	IPP -3,40	RD 0,93	AOL 0,57	EGS 0,38	MAR 0,46	CAR -0,03
AC	17	57	28	50	51	35	49	41
%	22	64	39	24	48	28	31	12

7000 FIV DA TERRA BRAVA

DATA COBERTURA **07/11/2025**

CDC **3280-A**

PREV. DE PARTO **09/2026**

IQG **18,7**

PtIQG **12**

iABCZ **17,2**

DECA **1**

MGTe **25,4**

Top% **9**

LOTE

83

3551 TI DA 27



RGN **NTI 3551**

IDADE **34 MESES**

SIT REPROD **SOLTEIRA | PRENHA**

PESO (KG) **556**

RAÇA **FÊMEA | NELORE - PO**

INDIVIDUAL

iABCZ **20,59**

DECA **1**

MGTe **23,37**

TOP **13%**

IQGg **25,23**

% **4**



[CLIQUE E ASSISTA O VÍDEO DO LOTE](#)

REM TORIXOREU

REM QUISCO

REM ARMADOR

REM USP

REM RONDA

REM REGIS

REM EL GUAPO

X

2612 TI DA 27

REM SAGRES

FALDAN JA DA FI

REM VAICH

1998 TI DA 27

REM TAMARANA

1182 TI DA 27

	DEP DECA	PN-ED -0,03 4	PD-ED 6,31 2	PA-ED 11,16 1	PS-ED 15,99 1	PM-EM 4,74 1	E -0,15 7	P 5,21 1	M 4,30 1
	DEP DECA	IPP -16,74 2	STAY 53,51 1	PE-365 0,73 1	AOL 2,97 1	ACAB 1,07 2	MAR 1,22 1	PSN 42,48 1	

	DEP TOP	MP120 5,51 2	MP210 7,55 2	MTP210 12,57 8	DP120 4,49 8	DP210 10,04 29	DP365 17,29 23	DP450 21,58 16
	DEP TOP	DPE365 0,75 22	DPE450 1,12 16	DAOL 2,56 17	DACAB 0,13 32	DSTAY 83,5 14	D3P 78,75 39	DPN 0,22 39

	DEPg	PN -0,021	P120 EM 3,67	PD 6,20	PS 12,97	GPD 6,77	CFD 4,67	CFS 7,66
	AC	49	43	51	57	57	46	53
	%	29	3	23	16	14	6	3
DEPg	HP/STAY 67,99	PES 0,76	IPP 1,73	RD 1,00	AOL 2,48	EGS 0,55	MAR 1,05	CAR -0,07
AC	24	61	36	56	56	45	55	48
%	3	26	67	22	9	20	11	1

2942 TI DA 27

DATA COBERTURA **01/05/2026**

CDC **3428-N**

PREV. DE PARTO **03/2027**

IQG **24,0**

PtIQG **5**

iABCZ **20,7**

DECA **1**

MGTe **22,2**

Top% **15**

LOTE

# 3594 TI DA 27



# 84

RGN **NTI 3594**

IDADE **33 MESES**

SIT REPROD **SOLTEIRA | PRENHA**

PESO (KG) **588**

RAÇA **FÊMEA | NELORE - PO**

INDIVIDUAL

iABCZ **11,94**

DECA **2**

MGT<sub>e</sub> **17**

TOP **26%**

IQGg **9,73**

% **35**



[CLIQUE E ASSISTA O VÍDEO DO LOTE](#)

REM TORIXOREU

REM USP

REM ARMADOR

REM EL TORO

REM RONDA

REM VALFRI

2696 TI DA 27

X

3109 TI DA 27

INRITI DA TERLEY

D2268 DA MN

1675 TI DA 27

2688 TI DA 27

A847 TI DA 27

1917 TI DA 27

	DEP DECA	PN-ED 0,37 8	PD-ED 4,37 3	PA-ED 6,99 3	PS-ED 9,39 3	PM-EM 1,8 2	E 1,85 1	P 0,41 6	M -0,27 7
	DEP DECA	IPP -12,39 2	STAY 49,79 1	PE-365 -0,28 9	AOL 1,73 2	ACAB -1,11 9	MAR -2,14 10	PSN 34,53 3	

	DEP TOP	MP120 1,71 36	MP210 3,39 28	MTP210 7,54 27	DP120 4,3 27	DP210 8,31 31	DP365 17,67 23	DP450 17,69 24
	DEP TOP	DPE365 0,3 40	DPE450 0,82 25	DAOL 2,75 16	DACAB 0,03 47	DSTAY 76,08 28	D3P 76,57 48	DPN 0,07 28

	DEPg	PN 0,415	P120 EM 1,92	PD 5,82	PS 10,75	GPD 4,93	CFD 1,58	CFS 2,554
	AC	48	41	49	56	56	44	53
	%	79	18	26	24	25	44	39
DEPg	HP/STAY 51,26	PES -0,39	IPP -1,16	RD 0,40	AOL 1,08	EGS -0,59	MAR -1,47	CAR -0,03
AC	21	61	33	57	56	42	54	45
%	32	84	51	44	35	86	97	9

REM5154M GENETICA ADITIVA "MÁQUINA"

DATA COBERTURA **27/09/2025**

CDC **3255-A**

PREV. DE PARTO **08/2026**

IQG

PtIQG

iABCZ **17,6**

DECA **1**

MGT<sub>e</sub> **23,0**

Top% **13**



# 3618 TI DA 27

LOTE

# 85

RGN **NTI 3618**

IDADE **32 MESES**

SIT REPROD **SOLTEIRA | PRENHA**

PESO (KG) **488**

RAÇA **FÊMEA | NELORE - PO**

INDIVIDUAL

iABCZ **10,55**

DECA **2**

MGT<sub>e</sub> **18,99**

TOP **21%**

IQGg **12,58**

% **27**



[CLIQUE E ASSISTA O VÍDEO DO LOTE](#)

B8734 DA MN	REM USP
GANGES COL	REM EL TORO
DENGOSINHA COL	REM VALFRI
<b>2951 TI DA 27</b>	<b>A1103 TI DA 27</b>
REM USP	-
<b>2601 TI DA 27</b>	<b>B4085 TI DA 27</b>
2028 TI DA 27	N2 TI DA 27

	DEP DECA	PN-ED -0,42 1	PD-ED 3,5 4	PA-ED 3,87 5	PS-ED 2,16 6	PM-EM 3,82 1	E -1,40 10	P 1,16 4	M 1,15 4
	DEP DECA	IPP -2,28 6	STAY 44,94 2	PE-365 0,79 1	AOL 0,37 5	ACAB 1,23 2	MAR -0,20 6	PSN 32,39 4	

	DEP TOP	MP120 4,26 6	MP210 6,34 5	MTP210 9,89 16	DP120 3,24 16	DP210 7,1 40	DP365 14,98 29	DP450 15,8 29
	DEP TOP	DPE365 1,15 11	DPE450 1,35 11	DAOL 0,28 57	DACAB 0,38 14	DSTAY 82,95 15	D3P 80,89 29	DPN -1,18 0,5

	DEPg	PN -0,124	P120 EM 2,10	PD 3,22	PS -0,75	GPD -3,97	CFD 2,49	CFS 2,973
	AC	41	34	42	48	48	37	44
	%	19	15	47	77	93	28	34
DEPg	HP/STAY 58,94	PES 1,46	IPP -4,33	RD 1,32	AOL 0,54	EGS 0,51	MAR 0,01	CAR 0,00
AC	17	52	26	47	46	35	45	38
%	13	6	34	13	49	22	52	33

## 2696 TI DA 27

DATA COBERTURA **24/04/2026**

CDC **3419-N**

PREV. DE PARTO **03/2027**

IQG **0,0**

PtIQG **0**

iABCZ **14,7**

DECA **1**

MGT<sub>e</sub> **22,1**

Top% **15**



# 3586 TI DA 27

LOTE

# 86

RGN

**NTI 3586**

IDADE

**33 MESES**

SIT REPROD

**SOLTEIRA | PRENHA**

PESO (KG)

**572**

RAÇA

**FÊMEA | NELORE - PO**

INDIVIDUAL

iABCZ **7,17**

DECA **3**

MGT<sub>e</sub> **18,66**

TOP **22%**

IQGg **8,70**

% **39**



[CLIQUE E ASSISTA O VÍDEO DO LOTE](#)

D1484 DA MN

QUARK COL

D4685 DA MN

2623 TI DA 27

D1342 DA MN

1690 TI DA 27

**CAMPARI DA GREN**

**X**

3163 TI DA 27

PROVADOR IZ

APELO OB

1001 FIV GREN.

1958 TI DA 27

CH 2346/03

740 TI DA 27

	DEP DECA	PN-ED 0,72 10	PD-ED 9,45 1	PA-ED 12,54 1	PS-ED 17,66 1	PM-EM -2,94 10	E 2,13 1	P 4,65 1	M 2,53 2
	DEP DECA	IPP 5,85 8	STAY 35,75 5	PE-365 0,13 5	AOL 1,25 3	ACAB 1,62 1	MAR 0,38 4	PSN 27,94 7	

	DEP TOP	MP120 2,44 22	MP210 3,66 24	MTP210 9,6 17	DP120 6,36 17	DP210 11,89 18	DP365 25,83 9	DP450 21,72 16
	DEP TOP	DPE365 0,69 24	DPE450 0,65 30	DAOL 2,63 17	DACAB 0,37 15	DSTAY 68,37 43	D3P 71,98 66	DPN 0,66 71

	DEPg	PN 0,45	P120 EM -2,59	PD 8,44	PS 16,80	GPD 8,36	CFD 4,43	CFS 4,79
	AC	46	39	47	53	53	41	49
	%	82	97	11	7	7	7	15
DEPg	HP/STAY 51,77	PES -0,09	IPP 13,23	RD -1,79	AOL 1,09	EGS 0,47	MAR 0,42	CAR 0,09
AC	17	59	31	52	52	40	50	43
%	31	71	98	99	34	24	32	99

## TRUCK DA ALO BRASIL

DATA COBERTURA **27/09/2025**

CDC **3255-A**

PREV. DE PARTO **08/2026**

IQG **18,4**

PtIQG **13**

iABCZ **15,5**

DECA **1**

MGT<sub>e</sub> **20,5**

Top% **18**

LOTE

# 3695 TI DA 27



# 87

RGN

NTI 3695

IDADE

28 MESES

SIT REPROD

SOLTEIRA | PRENHA

PESO (KG)

505

RAÇA

FÊMEA | NELORE - PO

INDIVIDUAL

iABCZ 10,67

DECA 2

MGT<sub>e</sub> 24,08

TOP 11%

IQGg 15,03

% 20



CLIQUE E ASSISTA O VÍDEO DO LOTE

D4685 DA MN

7308/04 PO PERDIZES

NAVIRAI POLO

TRUCK DA ALO BRASIL

GUARIMA DE NAVIRAI

2014 DA ALO BRASIL

TAJ FIV DE NAVIRAI

X

3010 TI DA 27

1384 TE DE NAVIRAI

506 TI DA 27

NACAO DE NAVIRAI

2028 TI DA 27

FILUSTRIA DE NAVIRAI

1504 TI DA 27



DEP DECA

PN-ED 1,29  
10

PD-ED 6,85  
2

PA-ED 9,01  
2

PS-ED 13,53  
1

PM-EM 0,43  
5

E 2,05  
1

P 3,66  
1

M 3,26  
1

DEP DECA

IPP -3,98  
5

STAY 40,06  
3

PE-365 1,12  
1

AOL 1,10  
3

ACAB 0,76  
3

MAR 0,60  
3

PSN 31,90  
4



DEP TOP

MP120 2,92  
16

MP210 4,15  
19

MTP210 12,04  
9

DP120 9,26  
9

DP210 15,78  
6

DP365 25,62  
9

DP450 25,73  
9

DEP TOP

DPE365 1,56  
5

DPE450 1,48  
9

DAOL 1,75  
26

DACAB 0,5  
10

DSTAY 79,72  
21

D3P 82,04  
24

DPN 2,03  
100



DEPg AC %

PN 1,7  
48  
99

P120 EM -2,38  
41  
96

PD 17,17  
49  
0,1

PS 24,24  
55  
1

GPD 7,08  
55  
12

CFD 4,48  
44  
7

CFS 8,404  
52  
2

DEPg AC %

HP/STAY 51,09  
23  
33

PES 2,01  
60  
1

IPP 0,25  
34  
59

RD -2,05  
55  
99

AOL 2,49  
55  
8

EGS 0,82  
43  
10

MAR -1,49  
54  
97

CAR 0,14  
46  
99

## 2696 TI DA 27

DATA COBERTURA

24/04/2026

CDC

3419-N

PREV. DE PARTO

03/2027

IQG 0,0

PtIQG 0

iABCZ 18,2

DECA 1

MGT<sub>e</sub> 24,7

Top% 10

LOTE

# 3591 TI DA 27



# 88

RGN **NTI 3591**

IDADE **33 MESES**

SIT REPROD **SOLTEIRA | PRENHA**

PESO (KG) **570**

RAÇA **FÊMEA | NELORE - PO**

INDIVIDUAL

iABCZ **17,39**

DECA **1**

MGT<sub>e</sub> **21,63**

TOP **16%**

IQGg **7,69**

% **42**



[CLIQUE E ASSISTA O VÍDEO DO LOTE](#)

B8734 DA MN

REM ARMADOR

GANGES COL

REM DHEEF

DENGOSINHA COL

REM ULICIA

2627 TI DA 27

X

3048 TI DA 27

QUARK COL

1384 TE DE NAVIRAI

2120 FIV TI DA 27

2592 TI DA 27

DAMA FIV DO ABRA

2218 TI DA 27



DEP DECA	PN-ED	PD-ED	PA-ED	PS-ED	PM-EM	E	P	M
	1	15,11	20,33	24,47	-4,46	3,78	4,89	3,70
	10	1	1	1	10	1	1	1
DEP DECA	IPP	STAY	PE-365	AOL	ACAB	MAR	PSN	
	-27,43	43,71	0,83	4,53	-0,19	-0,18	32,37	
	1	2	1	1	6	6	4	



DEP TOP	MP120	MP210	MTP210	DP120	DP210	DP365	DP450
	-1,68	-0,5	7,94	11,24	16,87	21,78	21,37
	99	94	25	25	2	15	17
DEP TOP	DPE365	DPE450	DAOL	DACAB	DSTAY	D3P	DPN
	0,8	1,05	5,48	0,19	78,74	82,56	1,21
	20	18	2	26	23	22	94



DEPg	PN	P120 EM	PD	PS	GPD	CFD	CFS	
	1,068	-5,10	16,97	19,89	2,91	7,07	7,935	
AC	46	38	47	53	53	41	50	
%	99	99	0,1	3	42	0,5	2	
DEPg	HP/STAY	PES	IPP	RD	AOL	EGS	MAR	CAR
	48,31	0,33	4,14	-3,39	4,41	0,18	-0,09	-0,06
AC	20	58	31	52	52	41	51	44
%	42	48	78	99	0,5	41	56	2

### GURUPI MAT.

DATA COBERTURA

**07/11/2025**

CDC

**3280-A**

PREV. DE PARTO

**09/2026**

IQG **24,5**

PtIQG **5**

iABCZ **24,1**

DECA **1**

MGT<sub>e</sub> **28,9**

Top% **4**

LOTE

# 3570 TI DA 27



# 89

RGN

**NTI 3570**

IDADE

**34 MESES**

SIT REPROD

**SOLTEIRA | PRENHA**

PESO (KG)

**523**

RAÇA

**FÊMEA | NELORE - PO**

INDIVIDUAL

iABCZ **11,75**

DECA **2**

MGT<sub>e</sub> **21,78**

TOP **16%**

IQGg **6,01**

% **48**



CLIQUE E ASSISTA O VÍDEO DO LOTE

D4685 DA MN

7308/04 PO PERDIZES

NAVIRAI POLO

TRUCK DA ALO BRASIL

GUARIMA DE NAVIRAI

2014 DA ALO BRASIL

TAJ FIV DE NAVIRAI

X

3061 TI DA 27

1384 TE DE NAVIRAI

MACUNI DO SALTO

NACAO DE NAVIRAI

1816 TI DA 27

FILUSTRIA DE NAVIRAI

1032 TI DA 27



DEP  
DECA

PN-ED  
1

PD-ED  
5

PA-ED  
4

PS-ED  
4

PM-EM  
1

E  
9

P  
3

M  
3

DEP  
DECA

IPP  
1

STAY  
1

PE-365  
2

AOL  
7

ACAB  
10

MAR  
7

PSN  
3



DEP  
TOP

MP120  
17

MP210  
15

MTP210  
10

DP120  
10

DP210  
15

DP365  
15

DP450  
11

DEP  
TOP

DPE365  
15

DPE450  
15

DAOL  
31

DACAB  
15

DSTAY  
20

D3P  
44

DPN  
16



DEPg  
AC  
%

PN  
-0,108  
48  
20

P120 EM  
1,90  
41  
18

PD  
1,10  
49  
66

PS  
0,84  
55  
70

GPD  
-0,26  
55  
71

CFD  
1,26  
43  
50

CFS  
0,831  
52  
62



DEPg  
AC  
%

HP/STAY  
55,73  
21  
20

PES  
0,30  
60  
50

IPP  
-15,44  
32  
3

RD  
1,59  
55  
8

AOL  
-1,16  
54  
88

EGS  
-1,41  
43  
99

MAR  
-0,43  
53  
72

CAR  
-0,01  
45  
26

## 3356 TI DA 27

DATA COBERTURA

**29/12/2025**

CDC

**3317-N**

PREV. DE PARTO

**11/2027**

IQG

**14,2**

PtIQG

**22**

iABCZ

**17,5**

DECA

**1**

MGT<sub>e</sub>

**23,8**

Top%

**12**

LOTE

# 3603 TI DA 27



# 90

RGN **NTI 3603**

IDADE **33 MESES**

SIT REPROD **SOLTEIRA | PRENHA**

PESO (KG) **548**

RAÇA **FÊMEA | NELORE - PO**

INDIVIDUAL

iABCZ **13,47**

DECA **2**

MGT<sub>e</sub> **17,99**

TOP **24%**

IQGg **19,72**

% **11**



[CLIQUE E ASSISTA O VÍDEO DO LOTE](#)

PROVADOR IZ

B8734 DA MN

1384 TE DE NAVIRAI

GANGES COL

TRUCADA DA SM

DENGOSINHA COL

2528 TI DA 27

X

2681 TI DA 27

INRITI DA TERLEY

1492 TI DA 27

1569 TI DA 27

1920 TI DA 27

739 TI DA 27

906 TI DA 27

	DEP DECA	PN-ED 0,53 9	PD-ED 7,26 1	PA-ED 12,38 1	PS-ED 15,76 1	PM-EM 3,74 1	E 3,38 1	P 4,18 1	M 3,77 1
	DEP DECA	IPP -14,74 2	STAY 39,6 3	PE-365 0,86 1	AOL 0,28 6	ACAB 0,03 5	MAR -0,55 8	PSN 43,46 1	

	DEP TOP	MP120 4,89 3	MP210 6,47 5	MTP210 9,28 18	DP120 3,56 18	DP210 5,61 37	DP365 18,51 21	DP450 21,98 15
	DEP TOP	DPE365 1,13 12	DPE450 1,54 8	DAOL 0,23 59	DACAB 0,11 34	DSTAY 74,61 30	D3P 75,93 51	DPN 0,42 54

	DEPg	PN 0,695	P120 EM 3,03	PD 8,44	PS 16,95	GPD 8,51	CFD 4,04	CFS 5,063
	AC	41	34	42	48	48	37	45
	%	96	6	11	7	7	10	13
DEPg	HP/STAY 60,24	PES 1,28	IPP -12,77	RD 0,72	AOL -0,45	EGS -0,01	MAR 0,23	CAR -0,06
AC	18	53	26	48	47	36	45	38
%	11	9	6	31	75	54	41	2

2884 TI DA 27

DATA COBERTURA **29/12/2025**

CDC **3328-N**

PREV. DE PARTO **11/2026**

IQG **24,8**

PtIQG **5**

iABCZ **14,2**

DECA **1**

MGT<sub>e</sub> **21,6**

Top% **16**

LOTE

# 3487 TI DA 27



# 91

RGN

**NTI 3487**

IDADE

**40 MESES**

SIT REPROD

**SOLTEIRA | PRENHA**

PESO (KG)

**608**

RAÇA

**FÊMEA | NELORE - PO**

INDIVIDUAL

iABCZ **16,38**

DECA **1**

MGT<sub>e</sub> **20,7**

TOP **18%**

IQGg **19,13**

% **12**



CLIQUE E ASSISTA O VÍDEO DO LOTE

RAMBO DA MN

GANDHI PO DA NI

AVESSO TE DA BELA

TECELAO DA SM

JURADA DA BONS

ROMALIA DA FURNA

**992 DA TERRA BRAVA**

X

**1959 TI DA 27**

MACUNI DO SALTO

COBRE TI DA 27

HASTE TERRA BRAVA

931 TI DA 27

GLOSAR

A85 TI DA 27

	DEP DECA	PN-ED -0,15 3	PD-ED 2,69 5	PA-ED 8,53 2	PS-ED 12,47 2	PM-EM 0,58 5	E 0,53 5	P 1,21 4	M 0,68 5
	DEP DECA	IPP -14,01 2	STAY 57,75 1	PE-365 1,01 1	AOL 2,57 1	ACAB -1,03 9	MAR -0,36 7	PSN 45,20 1	

	DEP TOP	MP120 2,82 17	MP210 4,33 17	MTP210 7,68 26	DP120 3,19 26	DP210 6,7 41	DP365 14,7 30	DP450 17,69 24
	DEP TOP	DPE365 1,13 12	DPE450 1,52 8	DAOL 2,45 18	DACAB -0,25 95	DSTAY 91,18 3	D3P 86 10	DPN 0,19 37

	DEPg	PN 0,024	P120 EM 0,69	PD 2,27	PS 7,97	GPD 5,70	CFD 2,07	CFS 2,487
	AC	47	41	48	54	54	43	50
	%	34	43	56	35	20	35	40
DEPg	HP/STAY 65,63	PES 1,40	IPP -17,37	RD 1,01	AOL 2,01	EGS -0,03	MAR -0,30	CAR 0,02
AC	28	58	36	52	53	44	52	45
%	5	6	2	21	15	55	66	53

GURUPI MAT.

DATA COBERTURA **07/11/2025**

CDC **3280-A**

PREV. DE PARTO **09/2026**

IQG **30,2**

PtIQG **2**

iABCZ **24,8**

DECA **1**

MGT<sub>e</sub> **28,4**

Top% **4**

LOTE

# 3675 TI DA 27



# 92

RGN **NTI 3675**

IDADE **28 MESES**

SIT REPROD **SOLTEIRA | PRENHA**

PESO (KG) **546**

RAÇA **FÊMEA | NELORE - PO**

INDIVIDUAL

iABCZ **5,66**

DECA **4**

MGT<sub>e</sub> **21,44**

TOP **16%**

IQGg **14,01**

% **23**



[CLIQUE E ASSISTA O VÍDEO DO LOTE](#)

REM TORIXOREU

ALPES COL

REM ARMADOR

DIRIGIVEL COL

REM RONDA

PRADILI

2884 TI DA 27

X

2362 TI DA 27

QUARK COL

478 TI DA 27

1935 TI DA 27

1098 TI DA 27

718 TI DA 27

A124 TI DA 27



DEP DECA	PN-ED 0,53 9	PD-ED 8,1 1	PA-ED 7,36 3	PS-ED 9,69 3	PM-EM -0,2 7	E 1,93 1	P 0,35 6	M 0,15 6
DEP DECA	IPP -0,39 6	STAY 32,93 6	PE-365 -0,16 8	AOL 1,36 3	ACAB 1,15 2	MAR 0,81 2	PSN 0,81 3	



DEP TOP	MP120 3,96 7	MP210 6,41 5	MTP210 12,93 7	DP120 7,57 7	DP210 13,04 12	DP365 23,04 13	DP450 19,42 20
DEP TOP	DPE365 0,5 31	DPE450 0,88 23	DAOL 2,6 17	DACAB -0,1 77	DSTAY 78,69 23	D3P 77,19 46	DPN 0,86 83



DEPg AC %	PN 0,629 10 93	P120 EM -0,40 6 68	PD 7,85 12 14	PS 13,71 27 14	GPD 5,86 27 19	CFD -0,21 7 76	CFS -0,871 18 81	
DEPg AC %	HP/STAY 55,33 4 21	PES -0,06 27 69	IPP -18,97 4 1	RD -1,64 10 98	AOL 3,03 12 4	EGS 1,22 13 3	MAR 0,99 6 13	CAR 0,04 3 79

REM1715L FIV GENETICA ADITIVA "LONDRES"

DATA COBERTURA **05/12/2025**

CDC **3293-A**

PREV. DE PARTO **10/2026**

IQG **29,9**

PtIQG **2**

iABCZ **25,7**

DECA **1**

MGT<sub>e</sub> **28,4**

Top% **4**

LOTE

# 3720 TI DA 27



# 93

RGN **NTI 3720**

IDADE **28 MESES**

SIT REPROD **SOLTEIRA | PRENHA**

PESO (KG) **524**

RAÇA **FÊMEA | NELORE - PO**

INDIVIDUAL

iABCZ **4,6**

DECA **5**

MGT<sub>e</sub> **20,74**

TOP **18%**

IQGg **15,26**

% **19**



[CLIQUE E ASSISTA O VÍDEO DO LOTE](#)

D1484 DA MN

GANDHI PO DA NI

D4685 DA MN

TECELAO DA SM

D1342 DA MN

ROMALIA DA FURNA

CIFRAO FVC

X

2706 TI DA 27

PLAYBOY MAT

NAVIRAI 10943-09

HORDA FVC

2175 TI DA 27

RABDA RMVC

1544 TI DA 27

	DEP DECA	PN-ED -0,15 3	PD-ED 2,17 5	PA-ED 6,21 3	PS-ED 8,92 3	PM-EM -0,88 8	E 1,74 2	P 0,22 6	M 0,44 6
	DEP DECA	IPP 6,75 9	STAY 37,2 4	PE-365 -0,10 7	AOL 1,38 3	ACAB 2,02 1	MAR 0,99 2	PSN 37,60 2	

	DEP TOP	MP120 1,9 32	MP210 5,14 11	MTP210 11,89 9	DP120 5,94 9	DP210 13,49 20	DP365 17,65 23	DP450 16,97 26
	DEP TOP	DPE365 0,3 40	DPE450 0,43 39	DAOL 2,35 19	DACAB 0,38 14	DSTAY 82,1 17	D3P 83,91 16	DPN 0,56 64

	DEPg AC %	PN -0,012 13 30	P120 EM -0,11 9 62	PD 5,62 14 27	PS 14,27 26 12	GPD 8,65 26 6	CFD 0,06 11 72	CFS -0,512 21 77	
	DEPg AC %	HP/STAY 54,41 8 23	PES 0,35 30 47	IPP -10,38 8 11	RD -1,09 13 93	AOL 2,59 17 8	EGS 0,87 10 8	MAR 0,84 14 17	CAR 0,08 8 97

## MARAVILHOSO DA XARAES

DATA COBERTURA **05/12/2025**

CDC **3296-A**

PREV. DE PARTO **10/2026**

IQG **29,6**

PtIQG **2**

iABCZ **24,0**

DECA **1**

MGT<sub>e</sub> **28,0**

Top% **5**

LOTE

# 3729 TI DA 27



# 94

RGN **NTI 3729**

IDADE **27 MESES**

SIT REPROD **SOLTEIRA | PRENHA**

PESO (KG) **500**

RAÇA **FÊMEA | NELORE - PO**

INDIVIDUAL

iABCZ **0,83**

DECA **6**

MGT<sub>e</sub> **21,37**

TOP **16%**

IQGg **9,39**

% **36**



[CLIQUE E ASSISTA O VÍDEO DO LOTE](#)

B8734 DA MN

REM RICKET

GANGES COL

REM VOKOLO

DENGOSINHA COL

REM TAKAKA

2951 TI DA 27

X

2691 TI DA 27

REM USP

MACUNI DO SALTO

2601 TI DA 27

2157 FIV TI DA 27

2028 TI DA 27

1151 TI DA 27

	DEP DECA	PN-ED 0,12 6	PD-ED 4,54 3	PA-ED 5,76 4	PS-ED 8,45 3	PM-EM -2,27 10	E 2,13 1	P 1,43 4	M 0,93 5
	DEP DECA	IPP 3,85 8	STAY 28,61 8	PE-365 -0,39 9	AOL 0,91 4	ACAB 2,01 1	MAR 1,62 1	PSN 34,46 3	

	DEP TOP	MP120 3,19 13	MP210 4 20	MTP210 9,44 18	DP120 7,31 18	DP210 10,89 13	DP365 18,39 21	DP450 22,19 15
	DEP TOP	DPE365 0,96 16	DPE450 1,2 15	DAOL 1,58 29	DACAB 0,4 13	DSTAY 85,92 10	D3P 76,03 51	DPN 0,34 48

	DEPg AC %	PN 0,409 9 78	P120 EM -0,92 5 79	PD 5,97 12 25	PS 8,72 29 32	GPD 2,76 29 44	CFD -0,74 7 83	CFS -1,155 25 83	
	DEPg AC %	HP/STAY 52,34 4 29	PES 0,16 32 58	IPP -9,57 4 13	RD -0,98 10 91	AOL 2,64 20 7	EGS 0,86 14 9	MAR 1,32 16 6	CAR 0,03 14 65

MARAVILHOSO DA XARAES

DATA COBERTURA **02/02/2026**

CDC **3370-A**

PREV. DE PARTO **12/2026**

IQG **26,6**

PtIQG **3**

iABCZ **23,3**

DECA **1**

MGT<sub>e</sub> **28,3**

Top% **4**

LOTE

# 95

# 3725 TI DA 27



RGN **NTI 3725**

IDADE **27 MESES**

SIT REPROD **SOLTEIRA | PRENHA**

PESO (KG) **522**

RAÇA **FÊMEA | NELORE MOCHO - PO** **INDIVIDUAL**

iABCZ **5,32**

DECA **4**

MGT<sub>e</sub> **16,32**

TOP **28%**

IQGg **8,25**

% **40**



[CLIQUE E ASSISTA O VÍDEO DO LOTE](#)

7308/04 PO PERDIZES

OFICIAL DA SM

TRUCK DA ALO BRASIL

QUADRADAO DE CV

2014 DA ALO BRASIL

OPULENCIA DE CV

3075 TI DA 27

X

2525 TI DA 27

ESTATUTO DE NAVIRAI

AMARETO

2444 TI DA 27

1654 TI DA 27

1935 TI DA 27

1426 TI DA 27

	PN-ED	PD-ED	PA-ED	PS-ED	PM-EM	E	P	M
<b>PMGZ</b> DEP	-	-	-	-	-	-	-	-
<b>PMGZ</b> DECA	-	-	-	-	-	-	-	-
	IPP	STAY	PE-365	AOL	ACAB	MAR	PSN	
<b>PMGZ</b> DEP	-	-	-	-	-	-	-	-
<b>PMGZ</b> DECA	-	-	-	-	-	-	-	-

	MP120	MP210	MTP210	DP120	DP210	DP365	DP450
<b>ANCP</b> DEP	3,38	6,27	10,12	4,44	7,7	14,68	13,4
<b>ANCP</b> TOP	11	5	15	15	30	30	36
	DPE365	DPE450	DAOL	DACAB	DSTAY	D3P	DPN
<b>ANCP</b> DEP	0,68	1,04	1,03	0,4	72,39	76,75	0,3
<b>ANCP</b> TOP	24	19	37	13	35	48	45

	PN	P120 EM	PD	PS	GPD	CFD	CFS	
<b>Embrapa</b> DEP <sub>g</sub>	-0,144	-0,83	3,98	5,19	1,21	-0,85	-1,662	
<b>Embrapa</b> AC	10	6	11	28	28	7	24	
<b>Embrapa</b> %	17	77	41	49	58	85	87	
	HP/STAY	PES	IPP	RD	AOL	EGS	MAR	CAR
<b>Embrapa</b> DEP <sub>g</sub>	44,87	0,44	-11,91	-0,40	2,49	1,46	0,02	0,01
<b>Embrapa</b> AC	4	31	4	10	19	13	15	12
<b>Embrapa</b> %	54	42	7	76	9	1	51	45

JG-22407 DA AGUA FRIA "FUTURO"

DATA COBERTURA **05/12/2025**

CDC **3296-A**

PREV. DE PARTO **10/2026**

IQG **25,5**

PtIQG **4**

iABCZ **0,0**

DECA **0**

MGT<sub>e</sub> **23,7**

Top% **12**

LOTE

# 3702 TI DA 27



# 96

RGN **NTI 3702**

IDADE **28 MESES**

SIT REPROD **SOLTEIRA | PRENHA**

PESO (KG) **525**

RAÇA **FÊMEA | NELORE - PO**

INDIVIDUAL

iABCZ **6**

DECA **4**

MGT<sub>e</sub> **18,93**

TOP **22%**

IQGg **11,27**

% **30**



[CLIQUE E ASSISTA O VÍDEO DO LOTE](#)

REM RICKET

QUARK COL

REM VOKOLO

FENOMENO FIV COL

REM TAKAKA

ROLETA COL

2969 TI DA 27

X

2180 TI DA 27

REM USP

COBRE TI DA 27

2603 TI DA 27

931 TI DA 27

1882 TI DA 27

A85 TI DA 27

	DEP DECA	PN-ED 0,22 7	PD-ED 6,21 2	PA-ED 7,32 3	PS-ED 12,98 2	PM-EM -1,24 9	E 0,99 3	P 1,36 4	M 0,14 6
	DEP DECA	IPP -6,22 4	STAY 32,46 6	PE-365 0,37 3	AOL 0,81 4	ACAB 1,78 1	MAR 0,96 2	PSN 34,43 3	

	DEP TOP	MP120 2,16 27	MP210 3,08 33	MTP210 7,91 25	DP120 5,51 25	DP210 9,67 22	DP365 16,55 25	DP450 15,54 30
	DEP TOP	DPE365 1,12 12	DPE450 1,19 15	DAOL 2,33 20	DACAB 0,15 30	DSTAY 79,17 22	D3P 81,34 27	DPN 0,51 60

	DEPg AC %	PN 0,086 11 41	P120 EM -0,51 6 71	PD 6,56 13 21	PS 6,89 26 41	GPD 0,34 26 66	CFD -0,87 7 85	CFS -0,936 18 81	
	DEPg AC %	HP/STAY 56,52 4 18	PES 0,28 27 51	IPP -12,51 4 6	RD -0,39 10 76	AOL 1,59 12 22	EGS 1,30 13 2	MAR 0,87 6 16	CAR 0,01 13 42

## MARAVILHOSO DA XARAES

DATA COBERTURA **05/12/2025**

CDC **3296-A**

PREV. DE PARTO **10/2026**

IQG **27,6**

PtIQG **3**

iABCZ **20,8**

DECA **1**

MGT<sub>e</sub> **27,1**

Top% **6**



# 3715 TI DA 27

LOTE

# 196

RGN **NTI 3715**

IDADE **28 MESES**

SIT REPROD **SOLTEIRA | PRENHA**

PESO (KG) **472**

RAÇA **NELORE - PO**

INDIVIDUAL

iABCZ **2,66**

DECA **5**

MGT<sub>e</sub> **16,04**

TOP **29%**

IQGg **7,851**

% **42**



[CLIQUE E ASSISTA O VÍDEO DO LOTE](#)

MARISCO

ZEFEC ABDALA

PROVADOR IZ

QUARK COL

CADENTE 576

BNUVA DA COL.

1384 TE DE NAVIRAI

X

1849 TI DA 27

OLHAR COL

DUCON DO BJ

TRUCADA DA SM

1410 TI DA 27

FALANGE DA FG

A245 TI DA 27

	DEP DECA	PN-ED 0,16 6	PD-ED 0,07 7	PA-ED 2,72 5	PS-ED 5,68 4	PM-EM -1,29 9	E 2,41 1	P 1,75 3	M 0,36 6
	DEP DECA	IPP -6,87 4	STAY 35,72 5	PE-365 -0,10 7	AOL 0,26 6	ACAB 1,38 2	MAR 1,44 1	PSN 37,07 2	

	DEP TOP	MP120 2,25 25	MP210 3,83 22	MTP210 7,24 29	DP120 4,32 29	DP210 6,81 31	DP365 8,83 48	DP450 12,63 39
	DEP TOP	DPE365 0,38 36	DPE450 0,43 39	DAOL 0,6 47	DACAB 0,55 9	DSTAY 77,24 26	D3P 85,03 13	DPN 0,4 52

	DEPg	PN -0,033	P120 EM -0,10	PD 5,01	PS 7,62	GPD 2,62	CFD 0,49	CFS -1,463
	AC	12	10	13	26	26	9	17
	%	28	61	32	37	45	65	86
DEPg	HP/STAY 49,72	PES -0,01	IPP -14,45	RD -0,74	AOL 0,05	EGS 0,98	MAR 1,37	CAR 0,03
AC	8	27	8	10	14	8	10	4
%	37	67	4	86	63	6	6	72

A7389 MAT. "HANDI"

DATA COBERTURA **29/11/2025**

CDC **3289-A**

PREV. DE PARTO **10/2026**

IQG **29,4**

PtIQG **2**

iABCZ **20,0**

DECA **1**

MGT<sub>e</sub> **23,0**

Top% **13**

LOTE

# 3637 TI DA 27



# 97.1

RGN **NTI 3637**

IDADE **29 MESES**

SIT REPROD **SOLTEIRA | PRENHA**

PESO (KG) **534**

RAÇA **FÊMEA | NELORE - PO**

DUPLO

iABCZ **8,22**

DECA **3**

MGT<sub>e</sub> **23,52**

TOP **12%**

IQGg **16,593**

% **16**



[CLIQUE E ASSISTA O VÍDEO DO LOTE](#)

REM TORIXOREU

RAMBO DA MN

REM ARMADOR

QUARACA 10 DA BACURI

REM RONDA

GUAPE DA BACURI

2884 TI DA 27

X

2896 TI DA 27

QUARK COL

QUADRADA DE CV

1935 TI DA 27

2590 TI DA 27

718 TI DA 27

1958 TI DA 27

	DEP DECA	PN-ED 0,78 10	PD-ED 6,42 2	PA-ED 5,58 4	PS-ED 9,49 3	PM-EM -0,77 8	E 1,67 2	P -0,35 7	M -0,86 8
	DEP DECA	IPP -7,19 4	STAY 37,46 4	PE-365 0,25 4	AOL 2,01 2	ACAB 2,38 1	MAR 1,04 2	PSN 36,75 2	

	DEP TOP	MP120 5,76 2	MP210 7,89 2	MTP210 13,11 6	DP120 5,77 6	DP210 10,44 21	DP365 20,67 17	DP450 22 15
	DEP TOP	DPE365 1,13 12	DPE450 1,45 10	DAOL 4,08 6	DACAB 0,07 40	DSTAY 69,54 41	D3P 80,49 30	DPN 0,81 80

	DEPg	PN 0,48	P120 EM 0,79	PD 6,71	PS 10,84	GPD 4,12	CFD -0,87	CFS -1,043
	AC	10	5	12	27	27	7	17
	%	84	40	20	23	32	85	82
DEPg	HP/STAY 56,40	PES 0,92	IPP -12,73	RD -0,24	AOL 3,28	EGS 1,31	MAR 0,55	CAR 0,05
AC	4	27	4	10	12	13	6	2
%	18	19	6	70	3	2	27	87

## 8542 FIV DA COMETA "AZULEJO"

DATA COBERTURA **16/01/2026**

CDC **3342-A**

PREV. DE PARTO **11/2026**

IQG **29,7**

PtIQG **2**

iABCZ **22,4**

DECA **1**

MGT<sub>e</sub> **27,0**

Top% **6**

LOTE

# 3683 TI DA 27



# 97.2

RGN **NTI 3683**

IDADE **28 MESES**

SIT REPROD **SOLTEIRA | PRENHA**

PESO (KG) **504**

RAÇA **FÊMEA | NELORE - PO**

DUPLO

iABCZ **4,6**

DECA **5**

MGT<sub>e</sub> **17,25**

TOP **26%**

IQGg **14,65**

% **21**



[CLIQUE E ASSISTA O VÍDEO DO LOTE](#)

PROVADOR IZ

ALPES COL

1384 TE DE NAVIRAI

DIRIGIVEL COL

TRUCADA DA SM

PRADILI

2528 TI DA 27

X

2419 TI DA 27

INRITI DA TERLEY

LEGUME DO JHV

1569 TI DA 27

1806 TI DA 27

739 TI DA 27

A503 TI DA 27



DEP DECA	PN-ED -1,29 1	PD-ED 3,23 4	PA-ED 1,75 6	PS-ED 4,07 5	PM-EM -1,27 9	E 1,39 2	P 0,55 5	M 1,72 3
DEP DECA	IPP -8,08 4	STAY 36,21 5	PE-365 0,23 4	AOL 0,85 4	ACAB 2,20 1	MAR 1,42 1	PSN 36,01 2	



DEP TOP	MP120 2,83 17	MP210 4,14 19	MTP210 6,81 31	DP120 1,77 31	DP210 5,34 56	DP365 12,96 34	DP450 16,6 27
DEP TOP	DPE365 1,56 5	DPE450 2,16 2	DAOL 1,39 31	DACAB 0,09 37	DSTAY 75,99 28	D3P 82,18 23	DPN -0,84 2



DEPg AC %	PN -0,443 11 3	P120 EM -0,18 6 63	PD 3,69 12 43	PS 10,21 27 26	GPD 6,52 27 15	CFD -1,38 7 90	CFS -2,567 17 93	
DEPg AC %	HP/STAY 51,97 4 30	PES 0,79 26 25	IPP -15,11 4 3	RD 0,20 10 53	AOL 1,28 11 29	EGS 1,62 12 0,5	MAR 0,65 5 23	CAR 0,02 2 57

## MARAVILHOSO DA XARAES

DATA COBERTURA

05/12/2025

CDC

3296-A

PREV. DE PARTO

10/2026

IQG **29,3**

PtIQG **2**

iABCZ **20,6**

DECA **1**

MGT<sub>e</sub> **26,3**

Top% **8**

LOTE

# 3593 TI DA 27



# 981

RGN

**NTI 3593**

IDADE

**33 MESES**

SIT REPROD

**SOLTEIRA | PRENHA**

PESO (KG)

**534**

RAÇA

**FÊMEA | NELORE - PO**

TRIO

iABCZ **19,99**

DECA **1**

MGTe **23,16**

TOP **13%**

IQGg **22,91**

% **6**



[CLIQUE E ASSISTA O VÍDEO DO LOTE](#)

REM RICKET

REM ARMONIO

REM VOKOLO

REM DONNO

REM TAKAKA

REM BONECA

2969 TI DA 27

X

3105 TI DA 27

REM USP

REM ARMADOR

2603 TI DA 27

2697 TI DA 27

1882 TI DA 27

2099 FIV TI DA 27



DEP DECA	PN-ED 0,14 6	PD-ED 6,27 2	PA-ED 12,39 1	PS-ED 13,91 1	PM-EM -0,46 7	E 0,88 4	P 2,68 2	M 3,05 1
DEP DECA	IPP -21,23 1	STAY 54,65 1	PE-365 1,66 1	AOL 3,35 1	ACAB 2,71 1	MAR 1,08 2	PSN 47,89 1	



DEP TOP	MP120 0,7 62	MP210 2,41 44	MTP210 9,1 19	DP120 8,21 19	DP210 13,38 9	DP365 22,64 14	DP450 23,26 13
DEP TOP	DPE365 1,92 2	DPE450 2,01 3	DAOL 3,41 10	DACAB 0,78 5	DSTAY 86,3 9	D3P 78,1 42	DPN 0,61 68



DEPg AC %	PN -0,125 46 19	P120 EM -0,53 38 71	PD 6,72 47 20	PS 10,46 56 25	GPD 3,74 56 35	CFD 5,36 41 3	CFS 6,635 52 5
DEPg AC %	HP/STAY 70,43 17 2	PES 2,31 61 0,5	IPP -0,85 29 53	RD 0,54 56 38	AOL 2,22 55 12	EGS 0,73 39 13	MAR CAR 0,29 42 38 99

### REM5154M GENETICA ADITIVA "MÁQUINA"

DATA COBERTURA

**20/12/2025**

CDC

**3306-A**

PREV. DE PARTO

**10/2026**

IQG **29,9**

PtIQG **2**

iABCZ **22,0**

DECA **1**

MGTe **26,1**

Top% **8**

LOTE

# 3543 TI DA 27



# 98.2

RGN **NTI 3543**

IDADE **34 MESES**

SIT REPROD **SOLTEIRA | PRENHA**

PESO (KG) **550**

RAÇA **FÊMEA | NELORE - PO**

TRIPLO

iABCZ **22,59**

DECA **1**

MGTe **27,14**

TOP **6%**

IQGg **24,44**

% **5**



[CLIQUE E ASSISTA O VÍDEO DO LOTE](#)

REM TORIXOREU

REM RICKET

REM ARMADOR

REM VOKOLO

REM RONDA

REM TAKAKA

ZAPP BEABISA

X

2938 TI DA 27

REM USP

NAVIRAI 10943-09

RIENA DA BEABISA

2341 TI DA 27

NOCAUTE DA BEABISA

1892 TI DA 27



DEP DECA	PN-ED 0,62 10	PD-ED 10,12 1	PA-ED 13,59 1	PS-ED 18,12 1	PM-EM 2,67 1	E 2,37 1	P 1,59 3	M -0,03 7
DEP DECA	IPP -31,7 1	STAY 53,92 1	PE-365 1,32 1	AOL 1,22 3	ACAB 1,35 2	MAR -0,40 7	PSN 48,91 1	



DEP TOP	MP120 4,31 5	MP210 5,69 8	MTP210 13,06 6	DP120 10,57 6	DP210 14,74 3	DP365 23,87 12	DP450 25,39 10
DEP TOP	DPE365 1,94 2	DPE450 2,16 2	DAOL 2,59 17	DACAB 0,65 7	DSTAY 83,85 13	D3P 86,57 8	DPN 0,9 84



DEPg AC %	PN 0,772 47 98	P120 EM 2,60 41 9	PD 8,53 48 11	PS 14,09 52 13	GPD 5,56 52 21	CFD 3,56 43 14	CFS 3,721 49 25	
DEPg AC %	HP/STAY 71,65 19 2	PES 1,97 57 1	IPP -22,46 31 0,5	RD 1,90 53 4	AOL 0,95 52 38	EGS 0,04 41 50	MAR -0,95 51 89	CAR 0,08 43 97

## 2942 TI DA 27

DATA COBERTURA **29/12/2025**

CDC **3325-N**

PREV. DE PARTO **01/2027**

IQG **23,6**

PtIQG **6**

iABCZ **23,3**

DECA **1**

MGTe **24,1**

Top% **11**

LOTE

# 3478 TI DA 27



# 98.3

RGN **NTI 3478**

IDADE **41 MESES**

SIT REPROD **SOLTEIRA | PRENHA**

PESO (KG) **558**

RAÇA **FÊMEA | NELORE - PO**

TRIPLO

iABCZ **13,96**

DECA **1**

MGTe **23,1**

TOP **13%**

IQGg **13,70**

% **23**



[CLIQUE E ASSISTA O VÍDEO DO LOTE](#)

REM RICKET

ZEFEC ABDALA

REM VOKOLO

QUARK COL

REM TAKAKA

BNUVA DA COL.

2969 TI DA 27

X

2642 TI DA 27

REM USP

TECELAO DA SM

2603 TI DA 27

1853 TI DA 27

1882 TI DA 27

1258 TI DA 27



DEP DECA	PN-ED 0,9 10	PD-ED 11,65 1	PA-ED 19,07 1	PS-ED 19,13 1	PM-EM 3,3 1	E 1,24 3	P -0,40 7	M 1,47 3
DEP DECA	IPP -5,49 4	STAY 36,86 4	PE-365 0,60 2	AOL 3,21 1	ACAB -2,27 10	MAR 0,51 3	PSN 30,26 5	



DEP TOP	MP120 1,71 36	MP210 2,73 39	MTP210 11,33 11	DP120 7,04 11	DP210 17,2 14	DP365 29,71 5	DP450 19,44 20
DEP TOP	DPE365 1,01 15	DPE450 1,2 15	DAOL 3,17 12	DACAB 0,19 26	DSTAY 82,67 15	D3P 80,82 29	DPN 0,96 87



DEPg AC %	PN 0,667 45 95	P120 EM 2,80 37 7	PD 12,57 46 2	PS 17,18 55 7	GPD 4,61 55 28	CFD 3,53 41 15	CFS 5,828 52 9	
DEPg AC %	HP/STAY 47,21 20 45	PES 0,29 60 51	IPP 5,07 30 82	RD 1,55 54 9	AOL 2,86 54 5	EGS -1,15 40 98	MAR 0,62 53 24	CAR 0,08 43 98

2696 TI DA 27

DATA COBERTURA **29/12/2025**

CDC **3334-N**

PREV. DE PARTO **11/2026**

IQG **18,0**

PtIQG **14**

iABCZ **16,4**

DECA **1**

MGTe **22,8**

Top% **14**

LOTE

# 2886 TI DA 27



# 99

RGN

**NTI 2886**

IDADE

**80 MESES**

SIT REPROD

**SOLTEIRA | PRENHA**

PESO (KG)

**764**

RAÇA

**FÊMEA | NELORE - PO**

INDIVIDUAL

iABCZ **16,55**

DECA **1**

MGTe **19,16**

TOP **21%**

IQGg

%



[CLIQUE E ASSISTA O VÍDEO DO LOTE](#)

REM QUISCO

BERILIO TE DE NAV.

REM TORIXOREU

ESTATUTO DE NAVIRAI

REM PIROGA TE

BISCA DA S.MARTA

REM ARMADOR

X

2444 TI DA 27

NOTURNO

QUARK COL

REM RONDA

1935 TI DA 27

FIMA

718 TI DA 27

	DEP DECA	PN-ED 0,02 4	PD-ED 4,49 3	PA-ED 8,68 2	PS-ED 12,44 2	PM-EM 2,7 1	E 0,27 6	P 3,08 1	M 2,38 2
	DEP DECA	IPP -19,49 1	STAY 49,09 1	PE-365 0,38 3	AOL 3,49 1	ACAB 1,49 2	MAR 0,00 5	PSN 41,34 1	

	DEP TOP	MP120 3,73 8	MP210 6,1 6	MTP210 9,7 17	DP120 3,98 17	DP210 7,19 34	DP365 14,95 29	DP450 16,99 26
	DEP TOP	DPE365 0,8 20	DPE450 1,05 18	DAOL 2,91 14	DACAB 0,31 17	DSTAY 73,04 33	D3P 80,67 30	DPN -0,2 12

	DEPg AC %	PN	P120 EM	PD	PS	GPD	CFD	CFS	
	DEPg AC %	HP/STAY	PES	IPP	RD	AOL	EGS	MAR	CAR

A7389 MAT. "HANDI"

DATA COBERTURA

**05/12/2025**

CDC

**3293-A**

PREV. DE PARTO

**10/2026**

IQG **34,9**

PtIQG **0,5**

iABCZ **22,7**

DECA **1**

MGTe **24,5**

Top% **11**



# 3174 TI DA 27

LOTE

# 100

RGN **NTI 3174**

IDADE **59 MESES**

SIT REPROD **SOLTEIRA | PRENHA**

PESO (KG) **726**

RAÇA **FÊMEA | NELORE - PO**

INDIVIDUAL

iABCZ **11,89**

DECA **2**

MGTe **21,14**

TOP **17%**

IQGg

%



[CLIQUE E ASSISTA O VÍDEO DO LOTE](#)

MOYNE

ILUSTRE NF DA ELD.

REM QUISCO

LUX GRANUTU TE

MINALA

IDIRANA DA BAL.

REM USP

X

2446 TI DA 27

RAMBO DA MN

1492 TI DA 27

REM REGIS

1917 TI DA 27

OLLYNA TE

1150 TI DA 27

	DEP DECA	PN-ED 0,23 7	PD-ED 12,89 1	PA-ED 16,25 1	PS-ED 20,59 1	PM-EM 1,21 3	E 2,87 1	P 3,90 1	M 1,97 2
	DEP DECA	IPP 7,78 9	STAY 39,72 3	PE-365 0,07 6	AOL 1,88 2	ACAB -1,23 9	MAR -0,78 9	PSN 31,23 5	

	DEP TOP	MP120 2,98 15	MP210 5,51 9	MTP210 12,07 9	DP120 7,38 9	DP210 13,12 13	DP365 23,96 12	DP450 23,62 13
	DEP TOP	DPE365 0,35 38	DPE450 0,12 57	DAOL 1,98 23	DACAB 0,2 25	DSTAY 77,06 26	D3P 80,1 32	DPN 0,79 79

	DEPg	PN	P120 EM	PD	PS	GPD	CFD	CFS
	AC	-	-	-	-	-	-	-
	%	-	-	-	-	-	-	-
DEPg	HP/STAY	PES	IPP	RD	AOL	EGS	MAR	CAR
AC	-	-	-	-	-	-	-	-
%	-	-	-	-	-	-	-	-

2696 TI DA 27

DATA COBERTURA **06/02/2026**

CDC **3377-N**

PREV. DE PARTO **12/2026**

IQG **17,3**

PtIQG **15**

iABCZ **15,7**

DECA **1**

MGTe **21,8**

Top% **16**



# 2843 TI DA 27

LOTE

# 101

RGN	<b>NTI 2843</b>	IDADE	<b>83 MESES</b>
SIT REPROD	<b>SOLTEIRA   PRENHA</b>	PESO (KG)	<b>730</b>
RAÇA	<b>FÊMEA   NELORE - PO</b>	INDIVIDUAL	

iABCZ	<b>4,15</b>	DECA	<b>5</b>	MGT <sub>e</sub>	<b>17,57</b>	TOP	<b>25%</b>	IQGg		%	
-------	-------------	------	----------	------------------	--------------	-----	------------	------	--	---	--



[CLIQUE E ASSISTA O VÍDEO DO LOTE](#)

MOYNE	RANCHI IPE OURO
REM QUISCO	HOCK TE BM DA FC
MINALA	TAMYA BM DA FC
REM USP	X
RAMBO DA MN	BITELO DA SS
REM REGIS	EXCELENCIA 2 PONTAL
OLLYNA TE	EXCELENCIA TE ALEB.
	PREMÍCIA DA PONTAL

	DEP DECA	PN-ED 0,39 8	PD-ED 3,67 4	PA-ED 4,99 4	PS-ED 7,79 3	PM-EM -2,06 10	E 1,97 1	P 1,15 4	M 0,58 5
	DEP DECA	IPP -8,84 3	STAY 35,17 5	PE-365 -0,21 8	AOL 0,91 4	ACAB 1,71 1	MAR 0,34 4	PSN 32,88 4	

	DEP TOP	MP120 1,32 45	MP210 2,25 47	MTP210 6,86 31	DP120 3,61 31	DP210 9,22 37	DP365 19,45 19	DP450 24,51 11
	DEP TOP	DPE365 0,48 31	DPE450 0,37 42	DAOL 0,32 56	DACAB 0,32 17	DSTAY 75 30	D3P 85,92 10	DPN 0,45 56

	DEPg AC %	PN	P120 EM	PD	PS	GPD	CFD	CFS	
	DEPg AC %	HP/STAY	PES	IPP	RD	AOL	EGS	MAR	CAR

8542 FIV DA COMETA "AZULEJO"

DATA COBERTURA	<b>27/09/2025</b>	CDC	<b>3245-A</b>	PREV. DE PARTO	<b>08/2026</b>
----------------	-------------------	-----	---------------	----------------	----------------

IQG	<b>28,2</b>	PtIQG	<b>3</b>	iABCZ	<b>19,4</b>	DECA	<b>1</b>	MGT <sub>e</sub>	<b>24,0</b>	Top%	<b>11</b>
-----	-------------	-------	----------	-------	-------------	------	----------	------------------	-------------	------	-----------



# 3105 TI DA 27

LOTE

# 102

RGN

**NTI 3105**

IDADE

**66 MESES**

SIT REPROD

**SOLTEIRA | PRENHA**

PESO (KG)

**710**

RAÇA

**FÊMEA | NELORE - PO**

INDIVIDUAL

iABCZ **11,32**

DECA **2**

MGT<sub>e</sub> **19,61**

TOP **20%**

IQGg

%



[CLIQUE E ASSISTA O VÍDEO DO LOTE](#)

REM TALO

REM TORIXOREU

REM ARMONIO

REM ARMADOR

REM UNCION

REM RONDA

REM DONNO

X

2697 TI DA 27

BACKUP CFM

QUARK COL

REM BONECA

2099 FIV TI DA 27

REM PETRONIA

PREMÍCIA DA PONTAL



DEP DECA	PN-ED 0,27 7	PD-ED 2,59 5	PA-ED 3,48 5	PS-ED 5,93 4	PM-EM -0,79 8	E 1,01 3	P 2,48 2	M 2,40 2
DEP DECA	IPP -17,49 1	STAY 49,92 1	PE-365 0,45 3	AOL 1,51 2	ACAB 1,50 2	MAR -0,79 9	PSN 49,47 1	



DEP TOP	MP120 1,21 48	MP210 2,67 40	MTP210 8,42 22	DP120 5,72 22	DP210 11,49 21	DP365 17,82 22	DP450 18,92 22
DEP TOP	DPE365 0,83 20	DPE450 0,9 22	DAOL 2,6 17	DACAB 0,13 32	DSTAY 78,47 23	D3P 84,65 14	DPN 0,97 87



DEPg AC %	PN - - -	P120 EM - - -	PD - - -	PS - - -	GPD - - -	CFD - - -	CFS - - -	
DEPg AC %	HP/STAY - - -	PES - - -	IPP - - -	RD - - -	AOL - - -	EGS - - -	MAR - - -	CAR - - -

A978 FIV RSAN "ROCCO"

DATA COBERTURA

**10/10/2025**

CDC

**3261-A**

PREV. DE PARTO

**08/2026**

IQG

**21,4**

PtIQG

**8**

iABCZ

**17,9**

DECA

**1**

MGT<sub>e</sub>

**25,4**

Top%

**9**

# 2603 TI DA 27



LOTE

# 103

RGN **NTI 2603**

IDADE **106 MESES**

SIT REPROD **SOLTEIRA | PREENHA**

PESO (KG) **772**

RAÇA **FÊMEA | NELORE - PO**

INDIVIDUAL

iABCZ **15,96**

DECA **1**

MGT<sub>e</sub> **17,41**

TOP **25%**

IQGg

%

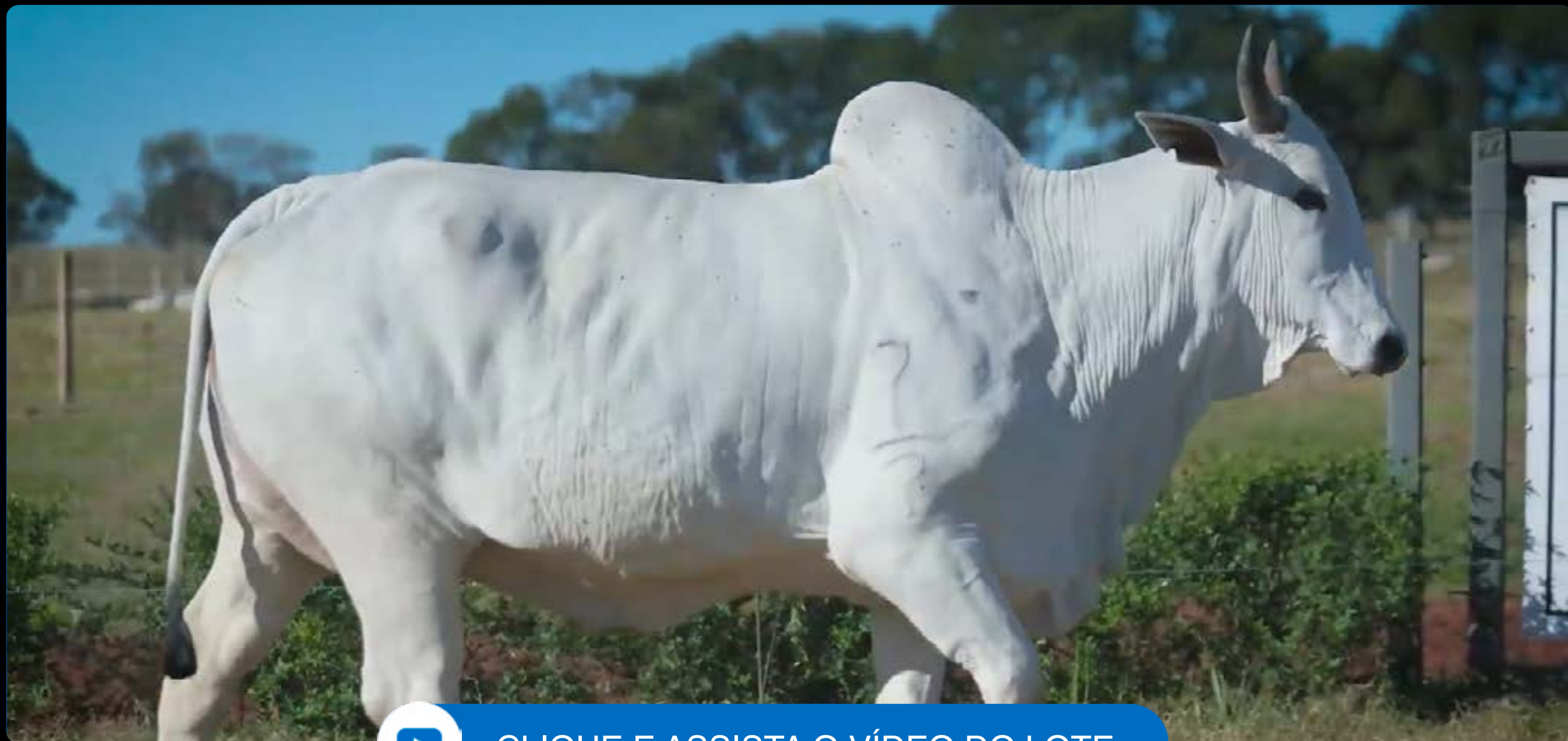

[CLIQUE E ASSISTA O VÍDEO DO LOTE](#)

MOYNE

DALAMU OB

REM QUISCO

APELO OB

MINALA

PROEMIA OB

REM USP

X

1882 TI DA 27

RAMBO DA MN

CEDRO M DA SD

REM REGIS

855 TI DA 27

OLLYNA TE

3993 TI DA 27



	DEP DECA	PN-ED	PD-ED	PA-ED	PS-ED	PM-EM	E	P	M
		0,39	11,14	18,06	20,16	1,31	1,87	3,01	2,75
		8	1	1	1	3	1	2	1
	DEP DECA	IPP	STAY	PE-365	AOL	ACAB	MAR	PSN	
		-11	47,71	0,10	0,30	-0,35	0,25	38,13	
		3	1	6	6	7	4	2	



	DEP TOP	MP120	MP210	MTP210	DP120	DP210	DP365	DP450
		2,59	4,05	9,66	6,82	11,21	22,2	21,03
		20	20	17	17	15	14	17
	DEP TOP	DPE365	DPE450	DAOL	DACAB	DSTAY	D3P	DPN
		0,61	0,96	0,96	0,28	75,39	67,72	0,65
		27	21	39	19	29	78	70



	DEPg	PN	P120 EM	PD	PS	GPD	CFD	CFS
		-	-	-	-	-	-	-
		-	-	-	-	-	-	-
		-	-	-	-	-	-	-
	DEPg	HP/STAY	PES	IPP	RD	AOL	EGS	MAR
		-	-	-	-	-	-	-
		-	-	-	-	-	-	-
		-	-	-	-	-	-	-
	AC	CAR						
		-						
		-						

A978 FIV RSAN "ROCCO"

DATA COBERTURA **20/12/2025**

CDC **3306-A**

PREV. DE PARTO **10/2026**

IQG **24,2**

PtIQG **5**

iABCZ **25,5**

DECA **1**

MGT<sub>e</sub> **24,3**

Top% **11**

# 2793 TI DA 27



LOTE

# 104

RGN **NTI 2793**

IDADE **92 MESES**

SIT REPROD **SOLTEIRA | PRENHA**

PESO (KG) **678**

RAÇA **FÊMEA | NELORE - PO**

INDIVIDUAL

iABCZ **8,74**

DECA **3**

MGT<sub>e</sub> **14,81**

TOP **32%**

IQGg

%



[CLIQUE E ASSISTA O VÍDEO DO LOTE](#)

LUDY DE GARCA

RANCHI IPE OURO

ZEFEC ABDALA

1492 TI DA 27

ESMERALDA

A128 TI DA 27

QUARK COL

X

1902 TI DA 27

QABUS DA CAL

MAGNIFICO J.DA INDIA

BNUVA DA COL.

1067 TI DA 27

GOTA DA ESP.

A238 TI DA 27

	DEP	PN-ED	PD-ED	PA-ED	PS-ED	PM-EM	E	P	M
	DECA	0,7 10	7,9 1	6,43 3	5,33 4	0,9 4	-0,21 8	1,19 4	1,11 4
	DEP	IPP	STAY	PE-365	AOL	ACAB	MAR	PSN	
	DECA	-0,86 6	43,63 2	-0,19 8	1,83 2	-0,67 8	-1,11 9	25,79 8	

	DEP	MP120	MP210	MTP210	DP120	DP210	DP365	DP450
	TOP	2,04 29	3,13 32	7,77 26	7,47 26	9,28 12	14,06 31	11,67 42
	DEP	DPE365	DPE450	DAOL	DACAB	DSTAY	D3P	DPN
	TOP	0,13 52	0,28 47	2,37 19	-0,19 90	73,65 32	69,74 73	0,7 74

	DEPg	PN	P120 EM	PD	PS	GPD	CFD	CFS
	AC	-	-	-	-	-	-	-
	%	-	-	-	-	-	-	-
	DEPg	HP/STAY	PES	IPP	RD	AOL	EGS	MAR
	AC	-	-	-	-	-	-	-
	%	-	-	-	-	-	-	-

JHVM 23735 FIV CAMPARINO "JAGADESH"

DATA COBERTURA **05/12/2025**

CDC **3296-A**

PREV. DE PARTO **10/2026**

IQG **16,3**

PtIQG **17**

iABCZ **16,5**

DECA **1**

MGT<sub>e</sub> **21,5**

Top% **16**



# 3154 TI DA 27

LOTE

# 105

RGN

**NTI 3154**

IDADE

**64 MESES**

SIT REPROD

**SOLTEIRA | PRENHA**

PESO (KG)

**650**

RAÇA

**FÊMEA | NELORE - PO**

INDIVIDUAL

iABCZ **10,33**

DECA **2**

MGT<sub>e</sub> **16,99**

TOP **26%**

IQGg

%



[CLIQUE E ASSISTA O VÍDEO DO LOTE](#)

REM QUISCO

B8951 DA MN

REM USP

C2569 DA MN

REM REGIS

B9370 DA MN

2607 TI DA 27

X

2148 FIV TI DA 27

FALDAN JA DA FI

PANAGPUR AL DA PAUL.

1937 TI DA 27

616 TI DA 27

900 TI DA 27

BULA TI DA 27

	DEP DECA	PN-ED 0,57 10	PD-ED 2,97 4	PA-ED 6,29 3	PS-ED 9,06 3	PM-EM 2,87 1	E 0,03 7	P 2,28 2	M 3,86 1
	DEP DECA	IPP -6,27 4	STAY 48,66 1	PE-365 0,55 2	AOL -0,88 9	ACAB -2,23 10	MAR -0,97 9	PSN 27,46 7	

	DEP TOP	MP120 3,42 11	MP210 4,33 17	MTP210 8,59 21	DP120 4,4 21	DP210 8,52 30	DP365 12,64 35	DP450 15,66 30
	DEP TOP	DPE365 0,81 20	DPE450 0,82 25	DAOL 1,17 35	DACAB 0,23 22	DSTAY 77,76 25	D3P 69,28 74	DPN 1,13 93

	DEPg AC %	PN - - -	P120 EM - - -	PD - - -	PS - - -	GPD - - -	CFD - - -	CFS - - -	
	DEPg AC %	HP/STAY - - -	PES - - -	IPP - - -	RD - - -	AOL - - -	EGS - - -	MAR - - -	CAR - - -

## MARAVILHOSO DA XARAES

DATA COBERTURA

**05/12/2025**

CDC

**3293-A**

PREV. DE PARTO

**10/2026**

IQG **27,8**

PtIQG **3**

iABCZ **21,3**

DECA **1**

MGT<sub>e</sub> **26,1**

Top% **8**

LOTE  
**106**

**3162 TI DA 27**



RGN **NTI 3162**

IDADE **64 MESES**

SIT REPROD **SOLTEIRA | PRENHA**

PESO (KG) **610**

RAÇA **FÊMEA | NELORE - PO**

INDIVIDUAL

iABCZ **15,05**

DECA **1**

MGT<sub>e</sub> **21,4**

TOP **16%**

IQGg

%



[CLIQUE E ASSISTA O VÍDEO DO LOTE](#)

QUARK COL

RAMBO DA MN

7308/04 PO PERDIZES

BERLOQUE DA BON

CORALI II PO DA NI

IRONIA DA BON.

TRUCK DA ALO BRASIL

X

2454 TI DA 27

TECELAO DA SM

AMARETO

2014 DA ALO BRASIL

1512 TI DA 27

2429 DO MNS

796 TI DA 27

	DEP DECA	PN-ED 1,68 10	PD-ED 10,14 1	PA-ED 17,42 1	PS-ED 20,35 1	PM-EM 1,83 2	E 2,64 1	P 4,31 1	M 3,60 1
	DEP DECA	IPP 8,51 9	STAY 43,2 2	PE-365 0,63 2	AOL 2,41 1	ACAB 1,49 2	MAR 0,73 3	PSN 32,48 4	

	DEP TOP	MP120 2,25 25	MP210 2,95 35	MTP210 10,6 13	DP120 8,55 13	DP210 15,29 8	DP365 25,4 10	DP450 27,2 8
	DEP TOP	DPE365 0,99 15	DPE450 1,16 16	DAOL 2,64 17	DACAB -0,01 60	DSTAY 73,47 33	D3P 73,15 62	DPN 1,64 99

	DEPg AC %	PN - - -	P120 EM - - -	PD - - -	PS - - -	GPD - - -	CFD - - -	CFS - - -	
	DEPg AC %	HP/STAY - - -	PES - - -	IPP - - -	RD - - -	AOL - - -	EGS - - -	MAR - - -	CAR - - -

**2884 TI DA 27**

DATA COBERTURA **28/01/2026**

CDC **3365-N**

PREV. DE PARTO **01/2027**

IQG **21,3**

PtIQG **8**

iABCZ **15,0**

DECA **1**

MGT<sub>e</sub> **23,3**

Top% **13**



# 3212 TI DA 27

LOTE

# 107

RGN

NTI 3212

IDADE

57 MESES

SIT REPROD

SOLTEIRA | PRENHA

PESO (KG)

704

RAÇA

FÊMEA | NELORE - PO

INDIVIDUAL

iABCZ 12,77

DECA 2

MGT<sub>e</sub> 16,4

TOP 28%

IQGg

%



[CLIQUE E ASSISTA O VÍDEO DO LOTE](#)

REM QUISCO

FAJARDO DA GB

REM USP

506 TI DA 27

REM REGIS

A128 TI DA 27

2503 TI DA 27

X

1838 TI DA 27

QUARK COL

ABISMO TI DA 27

1887 TI DA 27

1152 TI DA 27

1083 TI DA 27

HIPOTECA TI DA 27

	DEP DECA	PN-ED 0,98 10	PD-ED 10,87 1	PA-ED 15,41 1	PS-ED 19,09 1	PM-EM 1,03 4	E 1,562 2	P 0,992 5	M 0,047 7
	DEP DECA	IPP -21,29 1	STAY 38,35 4	PE-365 0,624 2	AOL -0,309 7	ACAB -1,023 9	MAR 1,628 1	PSN 44,108 1	

	DEP TOP	MP120 2,18 27	MP210 3,14 32	MTP210 7,3 28	DP120 5,06 28	DP210 8,32 25	DP365 17,25 24	DP450 17,65 25
	DEP TOP	DPE365 0,83 20	DPE450 1 20	DAOL 0,82 42	DACAB 0,17 27	DSTAY 75,7 28	D3P 77,2 46	DPN 0,96 87

	DEPg AC %	PN	P120 EM	PD	PS	GPD	CFD	CFS
	DEPg AC %	HP/STAY	PES	IPP	RD	AOL	EGS	MAR

### REM IMPACTO GENETICA ADITIVA

DATA COBERTURA 05/12/2025

CDC 3296-A

PREV. DE PARTO 10/2026

IQG 21,8

PtIQG 8

iABCZ 18,1

DECA 1

MGT<sub>e</sub> 23,1

Top% 13

# 2707 TI DA 27



LOTE

# 197

RGN **NTI 2707**

IDADE **95 MESES**

SIT REPROD **SOLTEIRA | PRENHA**

PESO (KG) **714**

RAÇA **FÊMEA | NELORE - PO**

INDIVIDUAL

iABCZ **8,49**

DECA **3**

MGT<sub>e</sub> **15,43**

TOP **30%**

IQGg

%



[CLIQUE E ASSISTA O VÍDEO DO LOTE](#)

QUARK COL

DALAMU OB

GAROTO TE DE NAVIRAI

APELO OB

BISCA DA S.MARTA

PROEMIA OB

JABRIEL FIV DE NAVIRAI

X

1958 TI DA 27

BUGIO TE DA SM

FIEL DA FM

FILUSTRIA DE NAVIRAI

740 TI DA 27

CALIFA DE NAVIRAI

ACACIA TI DA 27

	DEP	PN-ED	PD-ED	PA-ED	PS-ED	PM-EM	E	P	M
	DECA	0,85 10	6,93 2	10,73 1	13,08 2	1,5 3	1,509 2	0,819 5	0,663 5
	DEP	IPP	STAY	PE-365	AOL	ACAB	MAR	PSN	
	DECA	-2,09 6	32,24 6	0,237 4	1,906 2	2,108 1	-0,061 6	26,546 7	

	DEP	MP120	MP210	MTP210	DP120	DP210	DP365	DP450
	TOP	1,49 41	2,49 43	6,57 33	4,83 33	8,16 27	23,76 12	18,9 22
	DEP	DPE365	DPE450	DAOL	DACAB	DSTAY	D3P	DPN
	TOP	0,56 28	0,6 32	2,4 19	0,42 13	64,05 56	75,13 55	1,01 89

	DEPg	PN	P120 EM	PD	PS	GPD	CFD	CFS
	AC							
	%							
	DEPg	HP/STAY	PES	IPP	RD	AOL	EGS	MAR
	AC							CAR
	%							

## GURUPI MAT.

DATA COBERTURA **26/09/2025**

CDC **3238-A**

PREV. DE PARTO **08/2026**

IQG **25,4**

PtIQG **4**

iABCZ **20,9**

DECA **1**

MGT<sub>e</sub> **25,8**

Top% **9**



# 3109 TI DA 27

LOTE

# 108.1

RGN **NTI 3109**

IDADE **66 MESES**

SIT REPROD **SOLTEIRA | PRENHA**

PESO (KG) **626**

RAÇA **FÊMEA | NELORE - PO**

DUPLO

iABCZ **10,38**

DECA **2**

MGTe **14,97**

TOP **31%**

IQGg

%



[CLIQUE E ASSISTA O VÍDEO DO LOTE](#)

REM QUISCO

BITELO DS

REM USP

D2268 DA MN

REM REGIS

C7439 DA MN

REM EL TORO

X

2688 TI DA 27

REM RICKET

1492 TI DA 27

REM VALFRI

1917 TI DA 27

REM QUIMBICA TE

1150 TI DA 27

	DEP DECA	PN-ED -0,05 4	PD-ED 0,68 6	PA-ED 0,69 7	PS-ED 3,36 5	PM-EM 0,68 4	E 0,846 4	P 2,633 2	M 1,326 4
	DEP DECA	IPP -14,27 2	STAY 51,47 1	PE-365 0,643 2	AOL 2,471 1	ACAB -1,64 10	MAR -2,105 10	PSN 32,524 4	

	DEP TOP	MP120 2,07 29	MP210 3,62 25	MTP210 5,81 38	DP120 1,88 38	DP210 4,39 55	DP365 9,56 45	DP450 12,64 39
	DEP TOP	DPE365 0,89 18	DPE450 1,09 17	DAOL 1,61 28	DACAB 0,02 49	DSTAY 80,23 20	D3P 75,72 52	DPN -0,5 4

	DEPg AC %	PN	P120 EM	PD	PS	GPD	CFD	CFS
	DEPg AC %	HP/STAY	PES	IPP	RD	AOL	EGS	MAR

3759 FIV TI DA 27

DATA COBERTURA **28/01/2026**

CDC **3367-N**

PREV. DE PARTO **12/2026**

IQG **22,1**

PtIQG **7**

iABCZ **18,4**

DECA **1**

MGTe **20,9**

Top% **17**

# 3153 TI DA 27



LOTE

# 108.2

RGN **NTI 3153**

IDADE **64 MESES**

SIT REPROD **SOLTEIRA | PRENHA**

PESO (KG) **634**

RAÇA **FÊMEA | NELORE - PO**

DUPLO

iABCZ **13,07**

DECA **2**

MGTe **20,27**

TOP **19%**

IQGg

%



[CLIQUE E ASSISTA O VÍDEO DO LOTE](#)

REM QUISCO

ZEFEC ABDALA

REM USP

QUARK COL

REM REGIS

BNUVA DA COL.

2607 TI DA 27

X

2648 TI DA 27

FALDAN JA DA FI

MACUNI DO SALTO

1937 TI DA 27

1901 TI DA 27

900 TI DA 27

1553 TI DA 27

	DEP DECA	PN-ED 0,49 9	PD-ED 4,02 3	PA-ED 7,59 3	PS-ED 9,21 3	PM-EM 2,48 1	E 1,834 1	P 2,422 2	M 3,602 1
	DEP DECA	IPP -23,45 1	STAY 44,36 2	PE-365 0,563 2	AOL 1,968 2	ACAB 0,076 5	MAR 1,05 2	PSN 36,802 2	

	DEP TOP	MP120 3,55 10	MP210 5,1 11	MTP210 8,66 21	DP120 4,78 21	DP210 7,11 27	DP365 8,39 50	DP450 16,78 27
	DEP TOP	DPE365 0,64 25	DPE450 0,77 26	DAOL 3,17 12	DACAB 0,17 27	DSTAY 82,76 15	D3P 80,93 29	DPN 0,58 65

	DEPg AC %	PN	P120 EM	PD	PS	GPD	CFD	CFS
	DEPg AC %	HP/STAY	PES	IPP	RD	AOL	EGS	MAR

REM JORDAO GENETICA ADITIVA

DATA COBERTURA

07/11/2025

CDC

3276-A

PREV. DE PARTO

09/2026

IQG **27,7**

PtIQG **3**

iABCZ **19,8**

DECA **1**

MGTe **25,5**

Top% **9**

# 2855 TI DA 27



LOTE

# 109

RGN **NTI 2855**

IDADE **82 MESES**

SIT REPROD **SOLTEIRA | PRENHA**

PESO (KG) **690**

RAÇA **FÊMEA | NELORE - PO**

INDIVIDUAL

iABCZ **3,06**

DECA **5**

MGT<sub>e</sub> **10,1**

TOP **48%**

IQGg

%



[CLIQUE E ASSISTA O VÍDEO DO LOTE](#)

MOYNE

GANDHI PO DA NI

REM QUISCO

TARZAN TE DE NAV.

MINALA

LARA TE DE NAV.

REM USP

X

1690 TI DA 27

RAMBO DA MN

JANESHO TE DE SARA

REM REGIS

1062 TI DA 27

OLLYNA TE

A 181 TI DA 27

	DEP DECA	PN-ED -0,57 1	PD-ED 0,82 6	PA-ED 2,02 6	PS-ED 2,85 6	PM-EM -1,75 9	E -0,197 8	P 2,414 2	M 1,507 3
	DEP DECA	IPP 0,23 7	STAY 42,76 2	PE-365 0,356 3	AOL -0,699 8	ACAB -0,647 8	MAR -0,309 7	PSN 33,37 4	

	DEP TOP	MP120 0,09 78	MP210 0,35 83	MTP210 2,84 61	DP120 2,79 61	DP210 4,98 45	DP365 8 51	DP450 9,45 50
	DEP TOP	DPE365 0,44 33	DPE450 0,65 30	DAOL 0,71 44	DACAB 0,23 22	DSTAY 71,94 35	D3P 69,47 74	DPN -0,09 17

	DEP <sub>g</sub> AC %	PN	P120 EM	PD	PS	GPD	CFD	CFS
	DEP <sub>g</sub> AC %	HP/STAY	PES	IPP	RD	AOL	EGS	MAR

## GURUPI MAT.

DATA COBERTURA **02/02/2026**

CDC **3370-A**

PREV. DE PARTO **12/2026**

IQG **23,6**

PtIQG **6**

iABCZ **19,8**

DECA **1**

MGT<sub>e</sub> **23,1**

Top% **13**



# 3157 TI DA 27

LOTE

# 110.1

RGN **NTI 3157**

IDADE **64 MESES**

SIT REPROD **SOLTEIRA | PRENHA**

PESO (KG) **644**

RAÇA **FÊMEA | NELORE - PO**

DUPLO

iABCZ **7,01**

DECA **4**

MGT<sub>e</sub> **17,07**

TOP **26%**

IQGg

%



[CLIQUE E ASSISTA O VÍDEO DO LOTE](#)

REM TORIXOREU

DONATO DE NAVIRAI

REM ARMADOR

1919 TI DA 27

REM RONDA

616 TI DA 27

REM DHEEF

X

2542 TI DA 27

QUARK COL

QUARK COL

REM ULICIA

1849 TI DA 27

REM OPPY TE

1410 TI DA 27



DEP DECA	PN-ED -0,14 3	PD-ED 4,61 3	PA-ED 0,15 7	PS-ED 0,87 7	PM-EM -4,99 10	E -1,707 10	P 2,659 2	M 1,532 3
DEP DECA	IPP -15,43 2	STAY 48 1	PE-365 0,591 2	AOL 2,566 1	ACAB -0,072 6	MAR -0,316 7	PSN 35,56 3	



DEP TOP	MP120 -2,77 100	MP210 -0,36 93	MTP210 7,34 28	DP120 9,51 28	DP210 15,41 5	DP365 17,87 22	DP450 20,15 19
DEP TOP	DPE365 0,91 17	DPE450 1,22 14	DAOL 3,27 11	DACAB 0,17 27	DSTAY 69,93 40	D3P 84,2 15	DPN 0,78 78



DEPg AC %	PN	P120 EM	PD	PS	GPD	CFD	CFS	
DEPg AC %	HP/STAY	PES	IPP	RD	AOL	EGS	MAR	CAR

## GURUPI MAT.

DATA COBERTURA **07/11/2025**

CDC **3276-A**

PREV. DE PARTO **09/2026**

IQG **23,0**

PtIQG **6**

iABCZ **20,4**

DECA **1**

MGT<sub>e</sub> **26,6**

Top% **7**



# 3135 TI DA 27

LOTE

# 1102

RGN **NTI 3135**

IDADE **65 MESES**

SIT REPROD **SOLTEIRA | PRENHA**

PESO (KG) **672**

RAÇA **FÊMEA | NELORE - PO**

DUPLO

iABCZ **10,2**

DECA **2**

MGTe **15,29**

TOP **31%**

IQGg

%



[CLIQUE E ASSISTA O VÍDEO DO LOTE](#)

REM QUISCO

PROVADOR IZ

REM USP

1384 TE DE NAVIRAI

REM REGIS

TRUCADA DA SM

2503 TI DA 27

X

2587 TI DA 27

QUARK COL

506 TI DA 27

1887 TI DA 27

1838 TI DA 27

1083 TI DA 27

1152 TI DA 27

	DEP DECA	PN-ED 0,36 8	PD-ED 5,32 2	PA-ED 9,77 2	PS-ED 8,75 3	PM-EM -2,06 10	E 0,716 4	P 0,941 5	M 0,742 5
	DEP DECA	IPP -21,31 1	STAY 47,04 1	PE-365 -0,027 7	AOL -0,17 7	ACAB 0,962 3	MAR 0,821 2	PSN 40,353 1	

	DEP TOP	MP120 1,4 43	MP210 2,95 35	MTP210 6,12 36	DP120 3,56 36	DP210 6,33 37	DP365 14,22 31	DP450 15,81 29
	DEP TOP	DPE365 0,48 31	DPE450 0,76 26	DAOL 1,51 30	DACAB 0,21 24	DSTAY 76,45 27	D3P 78,84 38	DPN 0,62 68

	DEPg AC %	PN	P120 EM	PD	PS	GPD	CFD	CFS
	DEPg AC %	HP/STAY	PES	IPP	RD	AOL	EGS	MAR

## GURUPI MAT.

DATA COBERTURA **27/09/2025**

CDC **3245-A**

PREV. DE PARTO **08/2026**

IQG **22,3**

PtIQG **7**

iABCZ **22,3**

DECA **1**

MGTe **25,7**

Top% **9**

LOTE

# 2957 TI DA 27



# 111.1

RGN **NTI 2957**

IDADE **77 MESES**

SIT REPROD **SOLTEIRA | PRENHA**

PESO (KG) **554**

RAÇA **FÊMEA | NELORE - PO**

DUPLO

iABCZ **9,83**

DECA **2**

MGT<sub>e</sub> **14,47**

TOP **33%**

IQGg

%



[CLIQUE E ASSISTA O VÍDEO DO LOTE](#)

MOYNE

TECELAO DA SM

REM QUISCO

2007 TI DA 27

MINALA

1067 TI DA 27

REM USP

X

2571 TI DA 27

RAMBO DA MN

FENOMENO FIV COL

REM REGIS

2180 TI DA 27

OLLYNA TE

931 TI DA 27

	DEP DECA	PN-ED -0,76 1	PD-ED 1,91 5	PA-ED 1,88 6	PS-ED 2,45 6	PM-EM 0,36 5	E -1,271 10	P 1,563 3	M 1,65 3
	DEP DECA	IPP -12,78 2	STAY 51,34 1	PE-365 0,826 1	AOL -0,627 8	ACAB -0,173 6	MAR -0,508 8	PSN 33,411 4	

	DEP TOP	MP120 1,16 49	MP210 2,64 40	MTP210 6,16 35	DP120 2,43 35	DP210 7,04 49	DP365 9,39 46	DP450 13,15 37
	DEP TOP	DPE365 0,88 18	DPE450 0,99 20	DAOL 0,42 52	DACAB 0,33 16	DSTAY 79,53 21	D3P 75,6 53	DPN -0,7 2

	DEPg AC %	PN	P120 EM	PD	PS	GPD	CFD	CFS
	DEPg AC %	HP/STAY	PES	IPP	RD	AOL	EGS	MAR

REM1715L FIV GENETICA ADITIVA "LONDRES"

DATA COBERTURA **05/12/2025**

CDC **3296-A**

PREV. DE PARTO **10/2026**

IQG **28,4**

PtIQG **3**

iABCZ **23,5**

DECA **1**

MGT<sub>e</sub> **24,9**

Top% **10**

# 3214 TI DA 27



LOTE

# 111.2

RGN **NTI 3214**

IDADE **57 MESES**

SIT REPROD **SOLTEIRA | PRENHA**

PESO (KG) **624**

RAÇA **FÊMEA | NELORE - PO**

DUPLO

iABCZ **13,68**

DECA **1**

MGT<sub>e</sub> **18,05**

TOP **24%**

IQGg

%



[CLIQUE E ASSISTA O VÍDEO DO LOTE](#)

B8734 DA MN

REM QUISCO

GANGES COL

REM USP

DENGOSINHA COL

REM REGIS

2627 TI DA 27

X

2396 TI DA 27

QUARK COL

QUARK COL

2120 FIV TI DA 27

1891 TI DA 27

DAMA FIV DO ABRA

638 TI DA 27

	DEP DECA	PN-ED 0,13 6	PD-ED 5,88 2	PA-ED 6,49 3	PS-ED 7,16 4	PM-EM -3,91 10	E -0,919 9	P 2,914 2	M 3,274 1
	DEP DECA	IPP -18,58 1	STAY 58,84 1	PE-365 0,491 2	AOL 0,734 4	ACAB 1,099 2	MAR -0,135 6	PSN 35,708 3	

	DEP TOP	MP120 0,06 78	MP210 1,85 55	MTP210 6,62 32	DP120 7,62 32	DP210 9,53 12	DP365 18,61 21	DP450 16,12 28
	DEP TOP	DPE365 0,82 20	DPE450 1 20	DAOL 1,98 23	DACAB 0,93 3	DSTAY 79,83 21	D3P 85,98 10	DPN 0,29 44

	DEPg AC %	PN	P120 EM	PD	PS	GPD	CFD	CFS
	DEPg AC %	HP/STAY	PES	IPP	RD	AOL	EGS	MAR

REM JORDAO GENETICA ADITIVA

DATA COBERTURA **07/11/2025**

CDC **3276-A**

PREV. DE PARTO **09/2026**

IQG **22,9**

PtIQG **6**

iABCZ **19,8**

DECA **1**

MGT<sub>e</sub> **24,4**

Top% **11**

# 3219 TI DA 27



LOTE

# 112.1

RGN **NTI 3219**

IDADE **57 MESES**

SIT REPROD **SOLTEIRA | PRENHA**

PESO (KG) **612**

RAÇA **FÊMEA | NELORE - PO**

DUPLO

iABCZ **9,71**

DECA **3**

MGT<sub>e</sub> **17,97**

TOP **24%**

IQGg

%



[CLIQUE E ASSISTA O VÍDEO DO LOTE](#)

REM TORIXOREU

ZEFEC ABDALA

REM ARMADOR

QUARK COL

REM RONDA

BNUVA DA COL.

REM DULLDOG

X

1849 TI DA 27

REM RICKET

DUCON DO BJ

REM URIRI

1410 TI DA 27

REM SIRIRI

A245 TI DA 27

	DEP DECA	PN-ED 0,08 5	PD-ED 7,36 1	PA-ED 4,89 4	PS-ED 4,7 5	PM-EM -1,22 9	E 1,039 3	P 2,885 2	M 3,13 1
	DEP DECA	IPP -7,56 4	STAY 45,9 2	PE-365 0,18 5	AOL 1,366 3	ACAB 1,608 1	MAR 1,553 1	PSN 22,48 9	

	DEP TOP	MP120 0,17 76	MP210 2,08 51	MTP210 7,99 24	DP120 8,92 24	DP210 11,83 7	DP365 14,32 31	DP450 16,54 27
	DEP TOP	DPE365 0,69 24	DPE450 0,8 25	DAOL 2,7 16	DACAB 0,28 19	DSTAY 78,53 23	D3P 79,85 33	DPN 0,85 82

	DEPg AC %	PN	P120 EM	PD	PS	GPD	CFD	CFS
	DEPg AC %	HP/STAY	PES	IPP	RD	AOL	EGS	MAR

ACETATO FIV DA BELA

DATA COBERTURA **10/10/2025**

CDC **3261-A**

PREV. DE PARTO **08/2026**

IQG **24,4**

PtIQG **5**

iABCZ **21,2**

DECA **2**

MGT<sub>e</sub> **25,8**

Top% **8**

# 3345 TI DA 27



LOTE

# 112.2

RGN **NTI 3345**

IDADE **46MESES**

SIT REPROD **SOLTEIRA | PRENHA**

PESO (KG) **510**

RAÇA **NELORE - PO**

DUPLO

iABCZ **13,85**

DECA **1**

MGT<sub>e</sub> **17,52**

TOP **25%**

IQGg

%



[CLIQUE E ASSISTA O VÍDEO DO LOTE](#)

REM SAGRES

REM QUISCO

REM CARTHAGO

REM USP

REM UMA BOA

REM REGIS

**SANTEIRO BONS**

X

**2957 TI DA 27**

HANDICAP BONS

2007 TI DA 27

**MURTA BONS**

**2571 TI DA 27**

GALATICA BONS

2180 TI DA 27

	DEP DECA	PN-ED -0,94 1	PD-ED 4,46 3	PA-ED 5,32 4	PS-ED 5,93 4	PM-EM -0,27 7	E -1,087 10	P 3,079 1	M 3,43 1
	DEP DECA	IPP -15,17 2	STAY 54,81 1	PE-365 0,92 1	AOL 1,483 2	ACAB 0,033 5	MAR -0,812 9	PSN 37,578 2	

	DEP TOP	MP120 1,79 34	MP210 3,44 27	MTP210 8,32 23	DP120 3,95 23	DP210 9,76 34	DP365 18,54 21	DP450 17,72 24
	DEP TOP	DPE365 0,72 23	DPE450 0,86 23	DAOL 1,04 37	DACAB 0,25 21	DSTAY 80,32 20	D3P 77,9 42	DPN -1,75 0,1

	DEPg AC %	PN	P120 EM	PD	PS	GPD	CFD	CFS
	DEPg AC %	HP/STAY	PES	IPP	RD	AOL	EGS	MAR

REM JORDAO GENETICA ADITIVA

DATA COBERTURA **27/09/2025**

CDC **3251-A**

PREV. DE PARTO **08/2026**

IQG **24,6**

PtIQG **5**

iABCZ **19,1**

DECA **1**

MGT<sub>e</sub> **24,2**

Top% **11**

# 3102 TI DA 27



LOTE

# 113.2

RGN **NTI 3102**

IDADE **66 MESES**

SIT REPROD **SOLTEIRA | PRENHA**

PESO (KG) **616**

RAÇA **FÊMEA | NELORE - PO**

DUPLO

iABCZ **10,39**

DECA **2**

MGT<sub>e</sub> **16,76**

TOP **27%**

IQGg

%



[CLIQUE E ASSISTA O VÍDEO DO LOTE](#)

REM TORIXOREU

BITELO DA SS

RASTAN MAT.

FALDAN JA DA FI

HATIK DA MAT.

LETA DA B.BELO

VIGOR MATI

X

1937 TI DA 27

C8288 DA MN

BIG BEN DA S.NICE

SAUNAH RMVC

900 TI DA 27

FORASTEIRA DA MAT.

BRUXA TI DA 27

	DEP DECA	PN-ED 0 4	PD-ED 2,94 4	PA-ED 6,32 3	PS-ED 8,5 3	PM-EM 5,2 1	E 2,423 1	P -0,198 7	M 2,05 2
	DEP DECA	IPP -5,57 4	STAY 45,31 2	PE-365 -0,532 10	AOL -0,122 7	ACAB -0,396 7	MAR -0,301 7	PSN 29,578 6	

	DEP TOP	MP120 3 15	MP210 5,22 10	MTP210 11,05 12	DP120 5,96 12	DP210 11,65 20	DP365 17,22 24	DP450 18,77 22
	DEP TOP	DPE365 -0,06 76	DPE450 0,04 64	DAOL 0,16 62	DACAB 0,24 22	DSTAY 74,22 31	D3P 72,78 63	DPN 1,28 96

	DEPg AC %	PN	P120 EM	PD	PS	GPD	CFD	CFS
	DEPg AC %	HP/STAY	PES	IPP	RD	AOL	EGS	MAR

Prenhe: REM 10899 | REM IMPACTO GENETICA ADITIVA

DATA COBERTURA **22/12/2025**

CDC **3306-A**

PREV. DE PARTO **23/09/2026 a 02/11/2026**

IQG **16,7**

PtIQG **1**

iABCZ **23,27**

DECA **13**

MGT<sub>e</sub> **19,26**

Top% **11**

# 2961 TI DA 27



LOTE

# 114

RGN **NTI 2961**

IDADE **77MESES**

SIT REPROD **SOLTEIRA | PRENHA**

PESO (KG) **714**

RAÇA **FÊMEA | NELORE MOCHO - PO**

DUPLO

iABCZ

DECA

MGT<sub>e</sub> **14,27**

TOP **33%**

IQGg

%



[CLIQUE E ASSISTA O VÍDEO DO LOTE](#)

VOLTAIRE TE JR DA RS

ILUSTRE NF DA ELD.

OFICIAL DA SM

LUX GRANUTU TE

GRAVADORA DA S.MARTA

IDIRANA DA BAL.

QUADRADAO DE CV

X

A926 TI DA 27

JAGUARARI DE CV

506 TI DA 27

OPULENCIA DE CV

NTI1705 TI DA 27

MAKLAREN DA VISUAL

1079 TI DA 27

	DEP DECA	PN-ED 0,8 10	PD-ED 7,42 2	PA-ED 6,85 3	PS-ED 10,04 3	PM-EM 0,01 6	E 0,99 4	P 1,23 4	M 0,23 6
	DEP DECA	IPP -2,12 6	STAY 38,15 4	PE-365 -0,39 9	AOL 1,30 3	ACAB -0,26 7	MAR 0,87 2	PSN 28,59 7	

	DEP TOP	MP120 0,86 57	MP210 1,01 72	MTP210 5,87 37	DP120 6,31 37	DP210 9,73 18	DP365 14,98 29	DP450 17,71 24
	DEP TOP	DPE365 0,02 68	DPE450 -0,17 84	DAOL 1,69 27	DACAB 0,41 13	DSTAY 66,14 49	D3P 72,87 63	DPN 1,58 99

	DEPg AC %	PN	P120 EM	PD	PS	GPD	CFD	CFS
	DEPg AC %	HP/STAY	PES	IPP	RD	AOL	EGS	MAR

### REM JORDAO GENETICA ADITIVA

DATA COBERTURA **02/03/2026**

CDC **3397-A**

PREV. DE PARTO **01/2027**

IQG **24,1**

PtIQG **5**

iABCZ **0,0**

DECA **0**

MGT<sub>e</sub> **22,6**

Top% **14**

# 3078 TI DA 27



LOTE

# 116

RGN **NTI 3078**

IDADE **68 MESES**

SIT REPROD **SOLTEIRA | PRENHA**

PESO (KG) **530**

RAÇA **FÊMEA | NELORE MOCHO - PO** **INDIVIDUAL**

iABCZ

DECA

MGT<sub>e</sub> **15,53**

TOP **30%**

IQGg

%



[CLIQUE E ASSISTA O VÍDEO DO LOTE](#)

REM QUISCO

OFICIAL DA SM

REM USP

QUADRADO DE CV

REM REGIS

OPULENCIA DE CV

REM EL TORO

X

2639 TI DA 27

REM RICKET

CEDRO M DA SD

REM VALFRI

1872 TI DA 27

REM QUIMBICA TE

449 TI DA 27

	PN-ED	PD-ED	PA-ED	PS-ED	PM-EM	E	P	M
<b>PMGZ</b>	DEP DECA	IPP	STAY	PE-365	AOL	ACAB	MAR	PSN

<b>ANCP</b>	DEP TOP	MP120	MP210	MTP210	DP120	DP210	DP365	DP450
		2,24	2,96	4,79	1,04	3,66	7,94	9,65
		26	35	45	45	65	52	49
	DEP TOP	DPE365	DPE450	DAOL	DACAB	DSTAY	D3P	DPN
		1,02	1,15	0,83	0,35	80,31	87,62	-1,12
		14	16	41	15	20	6	0,5

	PN	P120 EM	PD	PS	GPD	CFD	CFS		
<b>Embrapa</b>	DEPg AC %	HP/STAY	PES	IPP	RD	AOL	EGS	MAR	CAR
<b>GENE PLUS</b>	DEPg AC %								

2884 TI DA 27

DATA COBERTURA **29/12/2025**

CDC **3332-N**

PREV. DE PARTO **11/2027**

IQG **20,9**

PtIQG **9**

iABCZ **0,0**

DECA **0**

MGT<sub>e</sub> **20,4**

Top% **18**



# 3161 TI DA 27

LOTE

# 117

RGN	<b>NTI 3161</b>	IDADE	<b>64MESES</b>
SIT REPROD	<b>PARIDA   PRENHA</b>	PESO (KG)	<b>602</b>
RAÇA	<b>FÊMEA   NELORE MOCHO - PO</b>	<b>DUPLO</b>	

iABCZ	DECA	MGTe <b>16,46</b>	TOP <b>27%</b>	IQGg	%
-------	------	-------------------	----------------	------	---



[CLIQUE E ASSISTA O VÍDEO DO LOTE](#)

REM QUISCO	OFICIAL DA SM
REM USP	QUADRADAO DE CV
REM REGIS	OPULENCIA DE CV
REM EL TORO	<b>X</b> 2602 TI DA 27
REM RICKET	LEGUME DO JHV
REM VALFRI	1836 TI DA 27
REM QUIMBICA TE	833 TI DA 27

	DEP DECA	PN-ED -0,5 1	PD-ED -0,53 8	PA-ED 3,34 5	PS-ED 6,27 4	PM-EM 3,54 1	E 0,15 6	P 2,98 2	M 2,80 2
	DEP DECA	IPP -11,87 3	STAY 45,67 2	PE-365 0,44 3	AOL 2,27 1	ACAB 2,42 1	MAR 0,82 2	PSN 40,49 1	

	DEP TOP	MP120 1,98 30	MP210 2,04 51	MTP210 4,86 44	DP120 3,31 44	DP210 5,65 40	DP365 11,14 40	DP450 12,08 41
	DEP TOP	DPE365 0,54 29	DPE450 0,8 25	DAOL 1,61 28	DACAB 0,8 4	DSTAY 78,77 23	D3P 82,83 20	DPN -0,82 2

	DEPg AC %	PN	P120 EM	PD	PS	GPD	CFD	CFS
	DEPg AC %	HP/STAY	PES	IPP	RD	AOL	EGS	MAR

**REM CALDONEGRO**

DATA COBERTURA	<b>26/09/2025</b>	CDC	<b>3239-A</b>	PREV. DE PARTO	<b>08/2026</b>
----------------	-------------------	-----	---------------	----------------	----------------

IQG	<b>13,6</b>	PtIQG	<b>24</b>	iABCZ	<b>0,0</b>	DECA	<b>0</b>	MGTe	<b>22,9</b>	Top%	<b>13</b>
-----	-------------	-------	-----------	-------	------------	------	----------	------	-------------	------	-----------

# 2688 TI DA 27



LOTE

# 118

RGN **NTI 2688**

IDADE **95 MESES**

SIT REPROD **PARIDA | PRENHA**

PESO (KG) **608**

RAÇA **FÊMEA | NELORE - PO**

INDIVIDUAL

iABCZ **8,36**

DECA **3**

MGT<sub>e</sub> **10,64**

TOP **46%**

IQGg

%



[CLIQUE E ASSISTA O VÍDEO DO LOTE](#)

ENCARTE DS DWS

RANCHI IPE OURO

BITELO DS

1492 TI DA 27

DACIA DS

A128 TI DA 27

D2268 DA MN

X

1917 TI DA 27

C3742 DA MN

478 TI DA 27

C7439 DA MN

1150 TI DA 27

C3809 DA MN

458 TI DA 27

	DEP DECA	PN-ED 0,22 7	PD-ED 4,92 3	PA-ED 6,35 3	PS-ED 10,54 2	PM-EM 0,1 6	E 3,4 1	P 4,229 1	M 1,911 3
	DEP DECA	IPP -4,08 5	STAY 40,78 3	PE-365 0,494 2	AOL 1,621 2	ACAB -0,232 6	MAR -1,618 10	PSN 31,428 5	

	DEP TOP	MP120 1,04 53	MP210 2,07 51	MTP210 4,05 51	DP120 2,8 51	DP210 3,96 45	DP365 8,63 49	DP450 13,52 36
	DEP TOP	DPE365 0,56 28	DPE450 0,47 37	DAOL 1 38	DACAB -0,2 91	DSTAY 67,66 45	D3P 70,16 72	DPN 0,38 50

	DEPg AC %	PN	P120 EM	PD	PS	GPD	CFD	CFS
	DEPg AC %	HP/STAY	PES	IPP	RD	AOL	EGS	MAR

10535C FIV JMP "BRANDO"

DATA COBERTURA **16/03/2026**

CDC **3404-A**

PREV. DE PARTO **01/2027**

IQG **21,9**

PtIQG **8**

iABCZ **21,5**

DECA **1**

MGT<sub>e</sub> **22,8**

Top% **14**

LOTE  
**118-C**

**4302 DA MARCA 27**



RGN	<b>NTI 4302</b>	IDADE	<b>6 MESES</b>
SIT REPROD	-	PESO (KG)	<b>227</b>
RAÇA	<b>MACHO   NELORE - PO</b>		

iABCZ	DECA	MGT <sub>e</sub> <b>15,72</b>	TOP <b>29%</b>	IQG <sub>g</sub> <b>24,95</b>	% <b>5</b>
-------	------	-------------------------------	----------------	-------------------------------	------------



[CLIQUE E ASSISTA O VÍDEO DO LOTE](#)

REM ESPIAO007	BITELO DS
REM HERMOSO FIV GEN ADIT	D2268 DA MN
REM VOTUPORANGA	C7439 DA MN
<b>8542 FIV DA COMETA</b>	<b>2688 TI DA 27</b>
ZAPP BEABISA	1492 TI DA 27
JHVM 18608 FIV CAMPARINO	1917 TI DA 27
BABILONIA FIV CAMPARINO	1150 TI DA 27

	DEP DECA	PN-ED 0,04 4	PD-ED 9,37 1	PA-ED 14,24 1	PS-ED 21,01 1	PM-EM 2,67 1	E 1,98 1	P 6,34 1	M 4,36 1
	DEP DECA	IPP -13,77 2	STAY 48,04 1	PE-365 1,51 1	AOL 2,02 2	ACAB 1,99 1	MAR 0,07 5	PSN 41,50 1	

	DEP TOP	MP120 2,86 16	MP210 4,22 18	MTP210 9,15 19	DP120 5,07 19	DP210 9,88 25	DP365 19,38 19	DP450 21,26 17
	DEP TOP	DPE365 1,59 4	DPE450 1,69 6	DAOL -0,44 90	DACAB -0,37 100	DSTAY 67,37 46	D3P 74,6 57	DPN -0,14 14

	DEPg	PN -0,029	P120 EM 1,832	PD 9,086	PS 19,608	GPD 10,522	CFD 3,643	CFS 5,498
	AC	12	5	9	9	9	8	8
	%	28	19	9	4	3	13	10
DEPg	HP/STAY 58,556	PES 1,587	IPP -3,206	RD 1,226	AOL 1,744	EGS 1,113	MAR -0,049	CAR 0,028
AC	3	8	4	7	7	5	3	2
%	14	4	40	15	19	4	55	68

DATA COBERTURA	CDC	PREV. DE PARTO			
IQG	PtIQG	iABCZ	DECA	MGT <sub>e</sub>	Top%

# 3437 TI DA 27



LOTE

# 119

RGN **NTI 3437**

IDADE **43MESES**

SIT REPROD **PARIDA | PRENHA**

PESO (KG) **536**

RAÇA **FÊMEA | NELORE - PO**

INDIVIDUAL

iABCZ **10,8**

DECA **2**

MGT<sub>e</sub> **18,97**

TOP **21%**

IQGg

%



[CLIQUE E ASSISTA O VÍDEO DO LOTE](#)

REM QUISCO

DONATO DE NAVIRAI

REM USP

CAPITAO B4596 JA

REM REGIS

CENTRAL B2297 JA

2513 TI DA 27

X

2756 TI DA 27

QUARK COL

COSTUME DE NAVIRAI

2089 FIV TI DA 27

1647 TI DA 27

1151 TI DA 27

1057 TI DA 27

	DEP DECA	PN-ED 0,36 8	PD-ED 9,56 1	PA-ED 15,08 1	PS-ED 15,47 1	PM-EM 2,99 1	E 1,848 1	P 4,682 1	M 3,707 1
	DEP DECA	IPP -20,78 1	STAY 31,62 7	PE-365 0,547 2	AOL -0,021 6	ACAB -0,58 7	MAR 1,147 2	PSN 35,185 3	

	DEP TOP	MP120 3,85 8	MP210 6,85 4	MTP210 12,51 8	DP120 6,52 8	DP210 11,31 17	DP365 28,87 6	DP450 20,3 19
	DEP TOP	DPE365 0,52 30	DPE450 0,89 23	DAOL 1,48 30	DACAB 0,11 34	DSTAY 74,64 30	D3P 71,73 67	DPN 0,66 71

	DEPg AC %	PN	P120 EM	PD	PS	GPD	CFD	CFS
	DEPg AC %	HP/STAY	PES	IPP	RD	AOL	EGS	MAR

FLOC 517 FIV "GÊNESIS"

DATA COBERTURA **16/03/2026**

CDC **3404-A**

PREV. DE PARTO **01/2027**

IQG **26,4**

PtIQG **4**

iABCZ **21,3**

DECA **1**

MGT<sub>e</sub> **27,5**

Top% **6**

LOTE  
**119-C**

**4309 DA MARCA 27**



RGN	<b>NTI 4309</b>	IDADE	<b>5 MESES</b>
SIT REPROD	-	PESO (KG)	<b>251</b>
RAÇA	<b>MACHO   NELORE - PO</b>		

iABCZ	DECA	MGT <sub>e</sub> <b>14,91</b>	TOP <b>32%</b>	IQGg <b>-0,182</b>	% <b>69</b>
-------	------	-------------------------------	----------------	--------------------	-------------



[CLIQUE E ASSISTA O VÍDEO DO LOTE](#)

REM ARMADOR	REM USP
REM DULLDOG	2513 TI DA 27
REM URIRI	2089 FIV TI DA 27
<b>3234 TI DA 27</b>	<b>3437 TI DA 27</b>
B8369 DA MN	CAPITAO B4596 JA
1968 TI DA 27	2756 TI DA 27
427 TI DA 27	1647 TI DA 27

	PN-ED	PD-ED	PA-ED	PS-ED	PM-EM	E	P	M
<b>PMGZ</b>	DEP DECA	IPP	STAY	PE-365	AOL	ACAB	MAR	PSN

	MP120	MP210	MTP210	DP120	DP210	DP365	DP450	
<b>ANCP</b>	DEP TOP	2,1 28	4,01 20	8,52 22	5,8 22	9,03 21	19,8 18	14,98 32
	DPE365	DPE450	DAOL	DACAB	DSTAY	D3P	DPN	
	DEP TOP	0,56 28	0,83 24	2,03 23	-1,28 100	77,17 26	71,55 68	0,21 38

	PN	P120 EM	PD	PS	GPD	CFD	CFS		
<b>Embrapa</b>	DEPg AC %	0,159 6 50	1,006 1 35	3,77 2 42	5,167 3 49	1,398 3 56	1,597 1 44	2,621 1 38	
<b>GENE PLUS</b>	DEPg AC %	HP/STAY 32,835 1 87	PES 0,43 1 43	IPP 1,863 1 68	RD 0,359 1 46	AOL -0,452 1 75	EGS -0,657 1 88	MAR 0,311 1 37	CAR -0,05 1 4

DATA COBERTURA	CDC	PREV. DE PARTO			
IQG	PtIQG	iABCZ	DECA	MGT <sub>e</sub>	Top%

# 3050 TI DA 27



LOTE

# 120

RGN **NTI 3050**

IDADE **69 MESES**

SIT REPROD **PARIDA | PRENHA**

PESO (KG) **640**

RAÇA **FÊMEA | NELORE - PO**

INDIVIDUAL

iABCZ **8,38**

DECA **3**

MGT<sub>e</sub> **17,71**

TOP **24%**

IQGg

%



[CLIQUE E ASSISTA O VÍDEO DO LOTE](#)

QUARK COL

RANCHI IPE OURO

REM RICKET

HOCK TE BM DA FC

NONA

TAMYA BM DA FC

REM VOKOLO

X

PREMÍCIA DA PONTAL

REM ONERALDO

BITELO DA SS

REM TAKAKA

EXCELENCIA 2 PONTAL

REM PORTAL TE

EXCELENCIA TE ALEB.

	DEP DECA	PN-ED 1,21 10	PD-ED 9,36 1	PA-ED 12,82 1	PS-ED 18,79 1	PM-EM 0,37 5	E 3,191 1	P 1,167 4	M 1,018 4
	DEP DECA	IPP -7,35 4	STAY 31,65 7	PE-365 0,785 1	AOL 1,43 3	ACAB -1,928 10	MAR -0,42 7	PSN 34,295 3	

	DEP TOP	MP120 0,26 73	MP210 0,79 76	MTP210 7,07 30	DP120 8,84 30	DP210 12,55 7	DP365 19,7 19	DP450 24,4 11
	DEP TOP	DPE365 0,81 20	DPE450 0,85 24	DAOL 1,27 33	DACAB -0,07 72	DSTAY 76,38 27	D3P 77,88 43	DPN 1,85 100

	DEPg AC %	PN	P120 EM	PD	PS	GPD	CFD	CFS
	DEPg AC %	HP/STAY	PES	IPP	RD	AOL	EGS	MAR

2696 TI DA 27

DATA COBERTURA **24/04/2026**

CDC **3419-N**

PREV. DE PARTO **03/2027**

IQG **0,0**

PtIQG **0**

iABCZ **13,7**

DECA **2**

MGT<sub>e</sub> **20,1**

Top% **19**

# 4248 DA MARCA 27



LOTE

# 120-C

RGN **NTI 4248**

IDADE **7 MESES**

SIT REPROD **-**

PESO (KG) **244**

RAÇA **MACHO | NELORE - PO**

INDIVIDUAL

iABCZ

DECA

MGT<sub>e</sub> **4,18**

TOP **78%**

IQG<sub>g</sub> **18,651**

% **12**



[CLIQUE E ASSISTA O VÍDEO DO LOTE](#)

REM TORIXOREU

REM RICKET

REM ARMADOR

REM VOKOLO

REM RONDA

REM TAKAKA

2696 TI DA 27

X

3050 TI DA 27

INRITI DA TERLEY

HOCK TE BM DA FC

1675 TI DA 27

PREMÍCIA DA PONTAL

A847 TI DA 27

EXCELENCIA 2 PONTAL

	DEP DECA	PN-ED 0,53 9	PD-ED 7,04 2	PA-ED 12,91 1	PS-ED 16,19 1	PM-EM 3,29 1	E 2,69 1	P 2,89 2	M 2,12 2
	DEP DECA	IPP -11,62 3	STAY 33,97 6	PE-365 1,11 1	AOL 0,99 4	ACAB -0,60 8	MAR 0,08 5	PSN 37,57 2	

	DEP TOP	MP120 1 54	MP210 0,13 86	MTP210 2,92 60	DP120 5,27 60	DP210 5,58 24	DP365 10,62 42	DP450 18,78 22
	DEP TOP	DPE365 0,66 25	DPE450 0,72 28	DAOL 0,65 46	DACAB -0,04 66	DSTAY 37,74 96	D3P 38,18 95	DPN 1,3 96

	DEPg	PN 0,886	P120 EM 4,173	PD 7,214	PS 17,789	GPD 10,575	CFD 1,417	CFS 2,43
	AC	43	35	43	49	49	38	47
	%	99	2	17	6	3	47	40
DEPg	HP/STAY 45,054	PES 1,47	IPP -12,558	RD 2,161	AOL 1,242	EGS 0,199	MAR 0,02	CAR -0,032
AC	18	55	28	49	49	38	48	44
%	53	5	6	3	30	40	51	10

DATA COBERTURA

CDC

PREV. DE PARTO

IQG

PtIQG

iABCZ

DECA

MGT<sub>e</sub>

Top%

LOTE  
**121**

**3069 TI DA 27**



RGN **NTI 3069**

IDADE **68 MESES**

SIT REPROD **PARIDA | PRENHA**

PESO (KG) **564**

RAÇA **FÊMEA | NELORE MOCHO - PO** INDIVIDUAL

iABCZ

DECA

MGTe **10,7**

TOP **45%**

IQGg

%



[CLIQUE E ASSISTA O VÍDEO DO LOTE](#)

ENCARTE DS DWS

MACHO DA SL

BITELO DS

QUENTAO DA SL

DACIA DS

KOTLINA DA SL

D2268 DA MN

X

A952 TI DA 27

C3742 DA MN

G1 GUZERA REPASSE

C7439 DA MN

X1293 TI DA 27

C3809 DA MN

XA1981 TI DA 27

	PN-ED	PD-ED	PA-ED	PS-ED	PM-EM	E	P	M
DEP DECA	IPP	STAY	PE-365	AOL	ACAB	MAR	PSN	

DEP	MP120	MP210	MTP210	DP120	DP210	DP365	DP450
TOP	1,22	1,77	3,77	2,85	4	9,99	10,71
	48	57	53	53	44	44	46
DEP	DPE365	DPE450	DAOL	DACAB	DSTAY	D3P	DPN
TOP	0,08	0,12	0,86	-0,02	69,4	73,87	0,35
	62	57	41	62	41	60	48

	PN	P120 EM	PD	PS	GPD	CFD	CFS
DEPg AC %							
DEPg AC %	HP/STAY	PES	IPP	RD	AOL	EGS	MAR
							CAR

**2942 TI DA 27**

DATA COBERTURA **24/04/2026**

CDC **3417-N**

PREV. DE PARTO **03/2027**

IQG

PtIQG

iABCZ **0,0**

DECA **0**

MGTe **15,8**

Top% **29**

LOTE  
**121-C**

**4271 DA MARCA 27**



RGN **NTI 4271**

IDADE **6 MESES**

SIT REPROD **-**

PESO (KG) **262**

RAÇA **MACHO | NELORE - PO**

INDIVIDUAL

iABCZ

DECA

MGTe **17,65**

TOP **25%**

IQGg **14,578**

% **21**



CLIQUE E ASSISTA O VÍDEO DO LOTE

REM UPONIC

BITELO DS

REM CALDONEGRO

D2268 DA MN

REM SABEEHAH

C7439 DA MN

REM FORRO

X

3069 TI DA 27

MOYNE

QUENTAO DA SL

REM SELENITA

A952 TI DA 27

REM PORCIA

X1293 TI DA 27



	PN-ED	PD-ED	PA-ED	PS-ED	PM-EM	E	P	M
DEP DECA	0,79	9,98	16,28	22,15	1,39	4,41	3,38	2,33
	10	1	1	1	3	1	1	2
	IPP	STAY	PE-365	AOL	ACAB	MAR	PSN	
DEP DECA	-14,59	33,79	-0,36	3,59	1,08	0,36	41,12	
	2	6	9	1	3	4	1	



	MP120	MP210	MTP210	DP120	DP210	DP365	DP450
DEP TOP	2,28	3,31	7,68	4,99	8,74	15,45	17,32
	25	29	26	26	26	28	25
	DPE365	DPE450	DAOL	DACAB	DSTAY	D3P	DPN
DEP TOP	0,48	0,63	2,2	0,11	76,9	77,78	0,49
	31	31	21	34	26	43	59



	PN	P120 EM	PD	PS	GPD	CFD	CFS	
DEPg	0,686	1,004	12,205	20,257	8,052	3,949	5,439	
AC	39	33	39	44	44	35	42	
%	95	35	2	3	8	11	11	
	HP/STAY	PES	IPP	RD	AOL	EGS	MAR	CAR
DEPg	44,321	-0,673	-8,491	0,636	3,586	0,152	0,255	-0,067
AC	18	50	26	45	45	34	43	37
%	55	92	16	34	2	43	40	2

DATA COBERTURA

CDC

PREV. DE PARTO

IQG

PtIQG

iABCZ

DECA

MGTe

Top%

# 2601 TI DA 27



LOTE

# 122

RGN **NTI 2601**

IDADE **107 MESES**

SIT REPROD **PARIDA | PRENHA**

PESO (KG) **648**

RAÇA **FÊMEA | NELORE - PO**

INDIVIDUAL

iABCZ **8,11**

DECA **3**

MGT<sub>e</sub> **16,13**

TOP **28%**

IQGg

%



[CLIQUE E ASSISTA O VÍDEO DO LOTE](#)

MOYNE

FAJARDO DA GB

REM QUISCO

506 TI DA 27

MINALA

A128 TI DA 27

REM USP

X

2028 TI DA 27

RAMBO DA MN

EGIPAN LR DO VALE

REM REGIS

1504 TI DA 27

OLLYNA TE

A636 TI DA 27

	DEP DECA	PN-ED 0,02 4	PD-ED 3,69 4	PA-ED 6,08 3	PS-ED 9,03 3	PM-EM 2,06 2	E 1,578 2	P 1,897 3	M 0,755 5
	DEP DECA	IPP -5,78 4	STAY 42,36 2	PE-365 0,097 6	AOL -0,822 8	ACAB -0,197 6	MAR 0,499 3	PSN 34,506 3	

	DEP TOP	MP120 2,44 22	MP210 3,85 22	MTP210 8,28 23	DP120 3,95 23	DP210 8,86 34	DP365 12,19 37	DP450 14,22 34
	DEP TOP	DPE365 0,38 36	DPE450 0,43 39	DAOL 0,82 42	DACAB 0,41 13	DSTAY 77,45 25	D3P 74,62 57	DPN 0,53 62

	DEPg AC %	PN	P120 EM	PD	PS	GPD	CFD	CFS
	DEPg AC %	HP/STAY	PES	IPP	RD	AOL	EGS	MAR

## REM JORDAO GENETICA ADITIVA

DATA COBERTURA **02/03/2026**

CDC **3396-A**

PREV. DE PARTO **01/2027**

IQG **23,0**

PtIQG **6**

iABCZ **18,9**

DECA **1**

MGT<sub>e</sub> **23,5**

Top% **12**

# 4252 DA MARCA 27



LOTE

# 122-C

RGN **NTI 4252**

IDADE **7 MESES**

SIT REPROD **-**

PESO (KG) **242**

RAÇA **FÊMEA | NELORE - PO**

iABCZ

DECA

MGTe **16,86**

TOP **26%**

IQGg **21,834**

% **8**



[CLIQUE E ASSISTA O VÍDEO DO LOTE](#)

REM TORIXOREU

REM QUISCO

REM ARMADOR

REM USP

REM RONDA

REM REGIS

2696 TI DA 27

X

2601 TI DA 27

INRITI DA TERLEY

506 TI DA 27

1675 TI DA 27

2028 TI DA 27

A847 TI DA 27

1504 TI DA 27

	DEP DECA	PN-ED -0,23 2	PD-ED 7,07 2	PA-ED 9,29 2	PS-ED 11,54 2	PM-EM 3,43 1	E 2,89 1	P 1,96 3	M 2,47 2
	DEP DECA	IPP -19,23 1	STAY 49,24 1	PE-365 0,70 2	AOL 2,41 1	ACAB 1,18 2	MAR 0,73 3	PSN 45,02 1	

	DEP TOP	MP120 2,42 22	MP210 3,19 31	MTP210 7,4 28	DP120 4,78 28	DP210 8,41 27	DP365 11,49 39	DP450 12,93 38
	DEP TOP	DPE365 0,56 28	DPE450 0,68 29	DAOL 1,31 33	DACAB 0,42 13	DSTAY 83,08 15	D3P 72,8 63	DPN 0,56 64

	DEPg	PN -0,263	P120 EM 2,063	PD 8,449	PS 11,052	GPD 2,603	CFD 3,553	CFS 4,669
	AC	46	39	47	52	52	42	49
	%	10	15	11	22	45	14	16
DEPg	HP/STAY 64,254	PES 0,973	IPP -17,385	RD 0,759	AOL 2,185	EGS 0,603	MAR -0,024	CAR 0,007
AC	20	58	32	52	52	42	51	45
%	6	17	2	30	12	17	53	44

DATA COBERTURA

CDC

PREV. DE PARTO

IQG

PtIQG

iABCZ

DECA

MGTe

Top%

# 2896 TI DA 27



LOTE

# 123

RGN **NTI 2896**

IDADE **80 MESES**

SIT REPROD **PARIDA | PRENHA**

PESO (KG) **594**

RAÇA **FÊMEA | NELORE - PO**

INDIVIDUAL

iABCZ **5,66**

DECA **4**

MGT<sub>e</sub> **13,49**

TOP **36%**

IQGg

%



[CLIQUE E ASSISTA O VÍDEO DO LOTE](#)

TANGO

OFICIAL DA SM

RAMBO DA MN

QUADRADAO DE CV

A.1359 DA MN

OPULENCIA DE CV

QUARACA 10 DA BACURI

X

2590 TI DA 27

LORKAN DA ESL

APELO OB

GUAPE DA BACURI

1958 TI DA 27

BARAUNA

740 TI DA 27

	DEP DECA	PN-ED 0,28 7	PD-ED 2,96 4	PA-ED 4 5	PS-ED 6,29 4	PM-EM 2,59 1	E 0,138 6	P 0,971 5	M -0,081 7
	DEP DECA	IPP -9,68 3	STAY 33,28 6	PE-365 0,544 2	AOL 0,955 4	ACAB -0,859 8	MAR -1,45 10	PSN 31,08 5	

	DEP TOP	MP120 3,33 12	MP210 4,83 13	MTP210 7,83 25	DP120 3,92 25	DP210 6,01 34	DP365 11,02 40	DP450 12,81 38
	DEP TOP	DPE365 0,56 28	DPE450 0,45 38	DAOL 1,36 32	DACAB 0,03 47	DSTAY 61,55 64	D3P 74,28 58	DPN 0,66 71

	DEPg AC %	PN	P120 EM	PD	PS	GPD	CFD	CFS
	DEPg AC %	HP/STAY	PES	IPP	RD	AOL	EGS	MAR

## REM CALDONEGRO

DATA COBERTURA **02/02/2026**

CDC **3370-A**

PREV. DE PARTO **12/2026**

IQG **8,2**

PtIQG **40**

iABCZ **20,4**

DECA **1**

MGT<sub>e</sub> **21,5**

Top% **16**



# 4305 DA MARCA 27

LOTE

# 123-C

RGN **NTI 4305**

IDADE **6 MESES**

SIT REPROD -

PESO (KG) -

RAÇA **FÊMEA - NELORE - PO**

iABCZ

DECA

MGTe **21,16**

TOP **17%**

IQGg **17,81**

% **14**



[CLIQUE E ASSISTA O VÍDEO DO LOTE](#)

REM AGORTAN

RAMBO DA MN

REM ESPIAO007

QUARACA 10 DA BACURI

REM CONSTELACAO

GUAPE DA BACURI

**EL ZORRERO SINO**

X

2896 TI DA 27

TORNADO MAT.

QUADRADA DE CV

BHARBY MAT.

2590 TI DA 27

SAIHA MAT.

1958 TI DA 27

	DEP DECA	PN-ED 0,59 10	PD-ED 9,87 1	PA-ED 14,68 1	PS-ED 17,5 1	PM-EM 1,89 2	E 2,13 1	P 2,78 2	M 2,09 3
	DEP DECA	IPP -14,1 2	STAY 40,66 3	PE-365 0,78 1	AOL 3,13 1	ACAB 1,47 2	MAR -0,18 6	PSN 42,65 1	

	DEP TOP	MP120 2,8 17	MP210 3,96 21	MTP210 10,56 13	DP120 8,03 13	DP210 13,2 10	DP365 23,79 12	DP450 24,17 12
	DEP TOP	DPE365 1,02 14	DPE450 1,1 17	DAOL 3,46 10	DACAB 0,13 32	DSTAY 68,36 43	D3P 77,06 46	DPN 1,02 89

	DEPg	PN 0,571	P120 EM 1,441	PD 10,075	PS 16,397	GPD 6,322	CFD 2,993	CFS 3,917
	AC	12	9	9	9	9	8	8
	%	90	26	6	8	16	21	23
DEPg	HP/STAY 49,155	PES 1,027	IPP -2,577	RD 1,332	AOL 3,216	EGS 0,775	MAR -0,129	CAR 0,034
AC	8	9	8	10	8	8	8	7
%	39	15	44	13	3	11	58	74

DATA COBERTURA

CDC

PREV. DE PARTO

IQG

PtIQG

iABCZ

DECA

MGTe

Top%

# 3041 TI DA 27



LOTE

# 124

RGN **NTI 3041**

IDADE **69 MESES**

SIT REPROD **PARIDA | PRENHA**

PESO (KG) **624**

RAÇA **FÊMEA | NELORE - PO**

INDIVIDUAL

iABCZ **7,38**

DECA **3**

MGT<sub>e</sub> **18,25**

TOP **23%**

IQGg

%



[CLIQUE E ASSISTA O VÍDEO DO LOTE](#)

QUARK COL

BITELO DA SS

7308/04 PO PERDIZES

INRITI DA TERLEY

CORALI II PO DA NI

VAGALUME B. CORREIA

TRUCK DA ALO BRASIL

X

1675 TI DA 27

TECELAO DA SM

449 TI DA 27

2014 DA ALO BRASIL

A847 TI DA 27

2429 DO MNS

2811 TI DA 27

	DEP DECA	PN-ED -0,37 1	PD-ED 0,77 6	PA-ED 2,99 5	PS-ED 1,68 6	PM-EM 1,57 3	E -2,207 10	P 0,476 6	M 0,889 5
	DEP DECA	IPP -2,61 6	STAY 41,79 3	PE-365 0,51 2	AOL 2,632 1	ACAB 0,541 4	MAR 0,786 2	PSN 32,855 4	

	DEP TOP	MP120 1,94 31	MP210 3,72 24	MTP210 7,88 25	DP120 4,87 25	DP210 8,32 27	DP365 15,16 28	DP450 13,23 37
	DEP TOP	DPE365 0,57 28	DPE450 1,07 18	DAOL 4,64 4	DACAB 0,03 47	DSTAY 77,02 26	D3P 75,94 51	DPN 0,18 36

	DEPg AC %	PN	P120 EM	PD	PS	GPD	CFD	CFS
	DEPg AC %	HP/STAY	PES	IPP	RD	AOL	EGS	MAR

## REM IMPACTO GENETICA ADITIVA

DATA COBERTURA **16/01/2026**

CDC **3347-A**

PREV. DE PARTO **11/2026**

IQG **24,5**

PtIQG **5**

iABCZ **15,5**

DECA **1**

MGT<sub>e</sub> **24,0**

Top% **11**

# 4245 DA MARCA 27



LOTE

# 124-C

RGN **NTI 4245**

IDADE **7 MESES**

SIT REPROD -

PESO (KG) **225**

RAÇA **FÊMEA - NELORE - PO**

INDIVIDUAL

iABCZ

DECA

MGT<sub>e</sub> **16,62**

TOP **27%**

IQG<sub>g</sub> **6,009**

% **18**



[CLIQUE E ASSISTA O VÍDEO DO LOTE](#)

REM RICKET

7308/04 PO PERDIZES

REM VOKOLO

TRUCK DA ALO BRASIL

REM TAKAKA

2014 DA ALO BRASIL

2969 TI DA 27

X

3041 TI DA 27

REM USP

INRITI DA TERLEY

2603 TI DA 27

1675 TI DA 27

1882 TI DA 27

A847 TI DA 27

	DEP DECA	PN-ED 0,3 7	PD-ED 6,16 2	PA-ED 9,41 2	PS-ED 8,9 3	PM-EM 0 6	E -0,48 8	P -1,59 9	M 0,27 6
	DEP DECA	IPP -7,75 4	STAY 46,18 2	PE-365 0,80 1	AOL 1,61 2	ACAB -1,24 9	MAR 0,71 3	PSN 32,76 4	

	DEP TOP	MP120 2,36 23	MP210 3,48 27	MTP210 6,4 34	DP120 4,12 34	DP210 5,83 32	DP365 15,08 29	DP450 20,12 19
	DEP TOP	DPE365 0,58 28	DPE450 0,97 20	DAOL 2,96 14	DACAB 0,02 49	DSTAY 72,84 34	D3P 73,11 62	DPN 0,58 65

	DEPg	PN 0,197	P120 EM 0,354	PD 7,102	PS 11,186	GPD 4,084	CFD 2,444	CFS 2,587
	AC	43	36	44	54	54	39	51
	%	55	51	17	22	32	29	38
DEPg	HP/STAY 61,874	PES 1,761	IPP -2,633	RD 0,641	AOL 2,395	EGS -0,661	MAR 0,423	CAR 0,055
AC	19	59	30	53	54	39	53	42
%	9	2	43	34	10	88	32	90

DATA COBERTURA

CDC

PREV. DE PARTO

IQG

PtIQG

iABCZ

DECA

MGT<sub>e</sub>

Top%

# 3339 TI DA 27



LOTE

# 125

RGN **NTI 3339**

IDADE **52 MESES**

SIT REPROD **PARIDA | PRENHA**

PESO (KG) **606**

RAÇA **FÊMEA | NELORE - PO**

INDIVIDUAL

iABCZ **25,4**

DECA **1**

MGT<sub>e</sub> **21,45**

TOP **16%**

IQGg

%



[CLIQUE E ASSISTA O VÍDEO DO LOTE](#)

B8734 DA MN

REM QUISCO

GANGES COL

REM USP

DENGOSINHA COL

REM REGIS

2627 TI DA 27

X

2654 TI DA 27

QUARK COL

TECELAO DA SM

2120 FIV TI DA 27

1868 TI DA 27

DAMA FIV DO ABRA

1297 TI DA 27

	DEP DECA	PN-ED 0,57 10	PD-ED 12,61 1	PA-ED 16,11 1	PS-ED 18,43 1	PM-EM -0,11 6	E 1,528 2	P 4,323 1	M 3,581 1
	DEP DECA	IPP -15,17 2	STAY 66,62 1	PE-365 1,484 1	AOL 2,078 2	ACAB 0,961 3	MAR 1,094 2	PSN 41,128 1	

	DEP TOP	MP120 1,52 41	MP210 2,71 39	MTP210 9,56 17	DP120 8,81 17	DP210 13,7 7	DP365 21,26 16	DP450 18,66 22
	DEP TOP	DPE365 1,32 8	DPE450 1,36 11	DAOL 2,96 14	DACAB 0,13 32	DSTAY 83,37 14	D3P 79,6 35	DPN 0,63 69

	DEPg AC %	PN	P120 EM	PD	PS	GPD	CFD	CFS
	DEPg AC %	HP/STAY	PES	IPP	RD	AOL	EGS	MAR

FNAN BRIOSO

DATA COBERTURA **16/01/2026**

CDC **3347-A**

PREV. DE PARTO **11/2026**

IQG **31,4**

PtIQG **2**

iABCZ **0,0**

DECA **0**

MGT<sub>e</sub> **30,9**

Top% **1**

# 4300 DA MARCA 27



LOTE

# 125-C

RGN **NTI 4300**

IDADE **6 MESES**

SIT REPROD -

PESO (KG) **216**

RAÇA **FÊMEA - NELORE - PO**

INDIVIDUAL

iABCZ

DECA

MGT<sub>e</sub> **23,58**

TOP **12%**

IQG<sub>g</sub> **26,788**

% **3**



CLIQUE E ASSISTA O VÍDEO DO LOTE

REM AGORTAN

GANGES COL

REM ESPIAO007

2627 TI DA 27

REM CONSTELACAO

2120 FIV TI DA 27

DIPLOMATA DA AGRONOVA

X

3339 TI DA 27

REM ARMADOR

REM USP

BATOM DA AGRONOVA

2654 TI DA 27

REM COGITAR

1868 TI DA 27



DEP DECA	PN-ED	PD-ED	PA-ED	PS-ED	PM-EM	E	P	M
10	0,82	13,58	18,41	22,64	-0,55	1,96	4,46	4,18
	1	1	1	1	7	1	1	1

DEP DECA	IPP	STAY	PE-365	AOL	ACAB	MAR	PSN
1	-20,7	66,1	1,38	3,72	2,65	0,89	46,42
	1	1	1	1	1	2	1



DEP TOP	MP120	MP210	MTP210	DP120	DP210	DP365	DP450
26	2,2	3,75	11,94	9,92	16,38	26,28	25,02
	9	23	9	9	4	9	11

DEP TOP	DPE365	DPE450	DAOL	DACAB	DSTAY	D3P	DPN
6	1,49	1,76	3,94	-0,44	86,01	68,36	0,99
	6	5	7	100	10	77	88



DEPg	PN	P120 EM	PD	PS	GPD	CFD	CFS
AC	0,768	-0,246	13,898	20,517	6,619	5,512	8,054
%	12	8	9	9	9	8	8
	98	65	1	3	15	3	2

DEPg	HP/STAY	PES	IPP	RD	AOL	EGS	MAR	CAR
AC	69,329	1,669	-7,766	1,091	3,302	0,963	0,905	0,057
%	3	8	7	7	8	8	7	7
	3	3	19	19	3	6	15	91

DATA COBERTURA

CDC

PREV. DE PARTO

IQG

PtIQG

iABCZ

DECA

MGT<sub>e</sub>

Top%

LOTE  
**126**

**3347 TI DA 27**



RGN **NTI 3347**

IDADE **46 MESES**

SIT REPROD **PARIDA | PRENHA**

PESO (KG) **568**

RAÇA **FÊMEA | NELORE - PO**

INDIVIDUAL

iABCZ **18,74**

DECA **1**

MGT<sub>e</sub> **20,91**

TOP **17%**

IQGg

%



NTI 3347



CLIQUE E ASSISTA O VÍDEO DO LOTE

iABCZ 18,74 • DECA • D<sub>e</sub>

REM SAGRES

REM QUISCO

REM CARTHAGO

REM USP

REM UMA BOA

REM REGIS

**SANTEIRO BONS**

X

**2991 TI DA 27**

HANDICAP BONS

2007 TI DA 27

**MURTA BONS**

**2595 TI DA 27**

GALATICA BONS

1509 TI DA 27



	PN-ED	PD-ED	PA-ED	PS-ED	PM-EM	E	P	M
DEP DECA	0,25	8,59	13,96	18,93	2,14	0,135	2,891	1,125
	7	1	1	1	2	6	2	4
	IPP	STAY	PE-365	AOL	ACAB	MAR	PSN	
DEP DECA	-12,15	54,32	-0,185	0,998	2,103	-1,241	38,318	
	2	1	8	4	1	10	2	



	MP120	MP210	MTP210	DP120	DP210	DP365	DP450
DEP TOP	1,74	3,42	9,71	6,5	12,58	24,8	22,03
	35	28	16	16	17	11	15
	DPE365	DPE450	DAOL	DACAB	DSTAY	D3P	DPN
DEP TOP	0,23	0,61	1,96	0,65	80,39	84,61	0,21
	45	31	24	7	20	14	38



	PN	P120 EM	PD	PS	GPD	CFD	CFS
DEPg AC %							
	HP/STAY	PES	IPP	RD	AOL	EGS	MAR
DEPg AC %							

REM HERMOSO FIV GENETICA ADITIVA

DATA COBERTURA **16/01/2026**

CDC **3342-A**

PREV. DE PARTO **11/2026**

IQG **29,2**

PtIQG **2**

iABCZ **22,4**

DECA **1**

MGT<sub>e</sub> **25,9**

Top% **8**

# 4250 DA MARCA 27



LOTE

# 126-C

RGN **NTI 4250**

IDADE **7 MESES**

SIT REPROD -

PESO (KG) **234**

RAÇA **FÊMEA - NELORE - PO**

INDIVIDUAL

iABCZ

DECA

MGTe **19,32**

TOP **21%**

IQGg **29,227**

% **2**



NTI 3347



CLIQUE E ASSISTA O VÍDEO DO LOTE

iABCZ 18,74 • DECA • D

REM ARMADOR

REM CARTHAGO

REM DULLDOG

SANTEIRO BONS

REM URIRI

MURTA BONS

3234 TI DA 27

X

3347 TI DA 27

B8369 DA MN

REM USP

1968 TI DA 27

2991 TI DA 27

427 TI DA 27

2595 TI DA 27



	PN-ED	PD-ED	PA-ED	PS-ED	PM-EM	E	P	M
DEP DECA	-0,15	4,58	10,5	13,62	2,79	1,32	2,42	0,06
	3	3	2	2	1	3	2	7
	IPP	STAY	PE-365	AOL	ACAB	MAR	PSN	
DEP DECA	-16,97	63,99	0,22	2,02	2,77	1,18	30,97	
	2	1	5	2	1	2	5	



	MP120	MP210	MTP210	DP120	DP210	DP365	DP450
DEP TOP	1,43	1,66	6,23	5,7	9,13	17,53	23,63
	43	59	35	35	21	23	13
	DPE365	DPE450	DAOL	DACAB	DSTAY	D3P	DPN
DEP TOP	0,5	0,63	2,68	0,57	80,89	75,23	0,72
	31	31	16	8	19	54	75



	PN	P120 EM	PD	PS	GPD	CFD	CFS	
DEPg	-0,06	2,848	5,8	18,535	12,735	2,278	4,04	
AC	41	34	41	46	46	36	43	
%	25	7	26	5	1	32	22	
	HP/STAY	PES	IPP	RD	AOL	EGS	MAR	CAR
DEPg	68,985	1,515	-9,587	1,266	2,174	0,777	1,106	0,137
AC	16	52	27	46	46	34	45	38
%	3	5	13	14	12	11	10	99

DATA COBERTURA

CDC

PREV. DE PARTO

IQG

PtIQG

iABCZ

DECA

MGTe

Top%

# 3369 TI DA 27



LOTE

# 127

RGN **NTI 3369**

IDADE **46 MESES**

SIT REPROD **PARIDA | PRENHA**

PESO (KG) **606**

RAÇA **FÊMEA | NELORE - PO**

INDIVIDUAL

iABCZ **13,62**

DECA **2**

MGT<sub>e</sub> **18,5**

TOP **23%**

IQGg

%



[CLIQUE E ASSISTA O VÍDEO DO LOTE](#)

REM SABIA

DONATO DE NAVIRAI

MARANHAO BONS

1919 TI DA 27

IMBELE BONS

616 TI DA 27

SINAI BONS

X

2778 TI DA 27

NU DO GUIRAHY

FENOMENO FIV COL

FACIL FIV BONS.

2299 TI DA 27

HEEL DA BONSUC.

1783 TI DA 27

	DEP DECA	PN-ED 0,17 6	PD-ED 4,36 3	PA-ED 7,22 3	PS-ED 9,99 2	PM-EM 1,71 2	E 0,042 7	P 2,324 2	M 3,37 1
	DEP DECA	IPP -6,81 4	STAY 50,54 1	PE-365 1,028 1	AOL 0,379 5	ACAB 0,785 3	MAR -1,126 9	PSN 34,3 3	

	DEP TOP	MP120 2,32 24	MP210 3,88 22	MTP210 8,77 21	DP120 5,75 21	DP210 9,79 21	DP365 15,73 27	DP450 16,14 28
	DEP TOP	DPE365 0,92 17	DPE450 0,85 24	DAOL 0,98 38	DACAB 0,21 24	DSTAY 81,33 18	D3P 82,69 21	DPN 0,53 62

	DEPg AC %	PN	P120 EM	PD	PS	GPD	CFD	CFS
	DEPg AC %	HP/STAY	PES	IPP	RD	AOL	EGS	MAR

## TRUCK DA ALO BRASIL

DATA COBERTURA **16/01/2026**

CDC **3347-A**

PREV. DE PARTO **11/2026**

IQG **20,9**

PtIQG **9**

iABCZ **15,0**

DECA **1**

MGT<sub>e</sub> **20,4**

Top% **18**

LOTE  
**127-C**

**4294 DA MARCA 27**



RGN **NTI 4294**

IDADE **6 MESES**

SIT REPROD -

PESO (KG) **215**

RAÇA **FÊMEA - NELORE - PO**

iABCZ

DECA

MGTe **15,73**

TOP **29%**

IQGg **4,262**

% **54**



[CLIQUE E ASSISTA O VÍDEO DO LOTE](#)

MARANHAO BONS

SINAI BONS

FACIL FIV BONS.

RM 84

X

3369 TI DA 27

1919 TI DA 27

2778 TI DA 27

2299 TI DA 27

	PN-ED	PD-ED	PA-ED	PS-ED	PM-EM	E	P	M
DEP DECA								
	IPP	STAY	PE-365	AOL	ACAB	MAR	PSN	
DEP DECA								

	MP120	MP210	MTP210	DP120	DP210	DP365	DP450
DEP	1,34	2,52	6,38	5,42	7,73	13,23	13,08
TOP	45	42	34	34	23	34	37
	DPE365	DPE450	DAOL	DACAB	DSTAY	D3P	DPN
DEP	0,76	0,81	1,66	-0,16	81,79	76,84	0,15
TOP	22	25	28	86	17	47	33

	PN	P120 EM	PD	PS	GPD	CFD	CFS	
DEPg	-0,038	0,67	1,667	3,411	1,743	1,294	1,393	
AC	6	1	3	3	3	2	2	
%	27	43	61	58	53	50	54	
	HP/STAY	PES	IPP	RD	AOL	EGS	MAR	CAR
DEPg	43,849	0,207	2,775	0,564	0,196	0,036	-0,03	-0,038
AC	1	2	1	2	2	1	1	1
%	57	55	72	37	59	50	54	7

DATA COBERTURA

CDC

PREV. DE PARTO

IQG

PtIQG

iABCZ

DECA

MGTe

Top%

# 2706 TI DA 27



LOTE

# 128

RGN **NTI 2706**

IDADE **95 MESES**

SIT REPROD **PARIDA | VAZIA**

PESO (KG) **576**

RAÇA **FÊMEA | NELORE - PO**

INDIVIDUAL

iABCZ **8,22**

DECA **3**

MGT<sub>e</sub> **16,16**

TOP **28%**

IQGg

%

LOTE 128



CLIQUE E ASSISTA O VÍDEO DO LOTE

1646 DA MN

GANDHI PO DA NI

NAVIRAI 10943-09

GARUDA POI DA NI

TECELAO DA SM

X

2175 TI DA 27

ERECHIM DA PRAIA

TARZAN TE DE NAV.

ROMALIA DA FURNA

1544 TI DA 27

JURUJUBA DA FURNA

1075 TI DA 27



DEP DECA	PN-ED	PD-ED	PA-ED	PS-ED	PM-EM	E	P	M
	-0,15	2	6,7	10,55	3,72	1,259	-0,847	-0,488
	3	5	3	2	1	3	8	8
DEP DECA	IPP	STAY	PE-365	AOL	ACAB	MAR	PSN	
	-1,08	40,03	0,156	-0,14	0,024	0,1	29,254	
	6	3	5	7	5	5	6	



DEP TOP	MP120	MP210	MTP210	DP120	DP210	DP365	DP450
	3,52	5,5	10,12	4,19	9,24	17,36	16,35
	10	9	15	15	32	23	28
DEP TOP	DPE365	DPE450	DAOL	DACAB	DSTAY	D3P	DPN
	0,31	0,25	0,8	-0,28	69,13	79,33	0,57
	40	49	42	97	42	36	65



DEPg AC %	PN	P120 EM	PD	PS	GPD	CFD	CFS	
DEPg AC %	HP/STAY	PES	IPP	RD	AOL	EGS	MAR	CAR

DATA COBERTURA

CDC

PREV. DE PARTO

IQG

PtIQG

iABCZ

DECA

MGT<sub>e</sub>

Top%

# 4364 DA MARCA 27



LOTE

# 128-C

RGN **NTI 4364**

IDADE **5 MESES**

SIT REPROD **-**

PESO (KG) **190**

RAÇA **FÊMEA - NELORE - PO**

INDIVIDUAL

iABCZ

DECA

MGTe **22,66**

TOP **14%**

IQGg **26,149**

% **4**

LOTE 128



CLIQUE E ASSISTA O VÍDEO DO LOTE

REM ESPIAO007

GANDHI PO DA NI

REM HERMOSO FIV GEN ADT

TECELAO DA SM

REM VOTUPORANGA

ROMALIA DA FURNA

8542 FIV DA COMETA

X

2706 TI DA 27

ZAPP BEABISA

NAVIRAI 10943-09

JHVM 18608 FIV CAMPARINO

2175 TI DA 27

BABILONIA FIV CAMPARINO

1544 TI DA 27



DEP DECA	PN-ED	PD-ED	PA-ED	PS-ED	PM-EM	E	P	M
-0,13	7,8	14,21	20,38	4,54	0,95	3,45	3,39	
3	1	1	1	1	4	1	1	

DEP DECA	IPP	STAY	PE-365	AOL	ACAB	MAR	PSN
-12,7	49,62	1,27	0,99	2,06	0,85	40,86	
2	1	1	4	1	2	1	



DEP TOP	MP120	MP210	MTP210	DP120	DP210	DP365	DP450
4,1	5,93	12,08	5,76	12,31	23,74	22,25	
6	7	9	9	21	12	15	

DEP TOP	DPE365	DPE450	DAOL	DACAB	DSTAY	D3P	DPN
1,46	1,58	1,84	0,51	77,42	79,67	-0,05	
6	8	25	10	25	34	19	



DEPg	PN	P120 EM	PD	PS	GPD	CFD	CFS
-0,151	3,543	7,254	19,733	12,479	3,121	4,575	
12	5	9	9	9	8	8	
17	3	17	4	1	19	17	

DEPg	HP/STAY	PES	IPP	RD	AOL	EGS	MAR	CAR
54,818	1,685	-9,116	1,842	1,07	1,15	0,577	0,078	
4	9	4	8	7	5	4	3	
22	3	14	5	35	4	26	98	

DATA COBERTURA

CDC

PREV. DE PARTO

IQG

PtIQG

iABCZ

DECA

MGTe

Top%

# 3205 TI DA 27



LOTE

# 129

RGN **NTI 3205**

IDADE **57 MESES**

SIT REPROD **PARIDA | PRENHA**

PESO (KG) **544**

RAÇA **FÊMEA | NELORE - PO**

INDIVIDUAL

iABCZ **18,31**

DECA **1**

MGT<sub>e</sub> **19,61**

TOP **20%**

IQGg

%



[CLIQUE E ASSISTA O VÍDEO DO LOTE](#)

REM QUISCO

B8734 DA MN

REM USP

GANGES COL

REM REGIS

DENGOSINHA COL

2503 TI DA 27

X

2796 TI DA 27

QUARK COL

B8369 DA MN

1887 TI DA 27

1978 TI DA 27

1083 TI DA 27

728 TI DA 27

	DEP DECA	PN-ED 0,37 8	PD-ED 9,82 1	PA-ED 12,88 1	PS-ED 12,97 2	PM-EM 2,62 1	E 1,56 2	P 0,75 5	M 2,536 2
	DEP DECA	IPP -16,05 2	STAY 52,88 1	PE-365 0,763 1	AOL 1,22 3	ACAB -0,188 6	MAR 0,584 3	PSN 38,632 2	

	DEP TOP	MP120 2,26 25	MP210 2,44 44	MTP210 7,84 25	DP120 6,68 25	DP210 10,8 16	DP365 14,92 29	DP450 15,16 31
	DEP TOP	DPE365 0,87 18	DPE450 1,02 19	DAOL 1,43 31	DACAB -0,15 85	DSTAY 88,49 6	D3P 82,75 21	DPN 0,77 78

	DEPg AC %	PN	P120 EM	PD	PS	GPD	CFD	CFS
	DEPg AC %	HP/STAY	PES	IPP	RD	AOL	EGS	MAR

2696 TI DA 27

DATA COBERTURA **24/04/2026**

CDC **3419-N**

PREV. DE PARTO **03/2027**

IQG **0,0**

PtIQG **0**

iABCZ **17,7**

DECA **1**

MGT<sub>e</sub> **22,5**

Top% **14**

# 4366 DA MARCA 27



LOTE

# 129-C

RGN **NTI 4366**

IDADE **5 MESES**

SIT REPROD **-**

PESO (KG) **190**

RAÇA **MACHO - NELORE - PO**

iABCZ

DECA

MGT<sub>e</sub> **25,5**

TOP **9%**

IQGg **29,113**

% **2**



[CLIQUE E ASSISTA O VÍDEO DO LOTE](#)

REM ESPIAO007

REM USP

REM GARANTIDO GEN ADT

2503 TI DA 27

REM DHISTINTA

1887 TI DA 27

ACETATO FIV DA BELA

X

3205 TI DA 27

AVESSO TE DA BELA

GANGES COL

GALIZA FIV DA BELA

2796 TI DA 27

IRERE DA BONSUC.

1978 TI DA 27

	DEP DECA	PN-ED 0,46 9	PD-ED 12,84 1	PA-ED 19,29 1	PS-ED 21,02 1	PM-EM 3,98 1	E 1,53 2	P 3,08 2	M 3,27 1
	DEP DECA	IPP -26,48 1	STAY 48,13 1	PE-365 1,62 1	AOL 2,81 1	ACAB 2,01 1	MAR 0,04 5	PSN 47,51 1	

	DEP TOP	MP120 3,06 14	MP210 4,09 19	MTP210 11,3 11	DP120 9,16 11	DP210 14,42 6	DP365 24,54 11	DP450 22,82 14
	DEP TOP	DPE365 1,51 5	DPE450 1,82 5	DAOL 2,72 16	DACAB 0,43 12	DSTAY 87,98 6	D3P 86,09 10	DPN 0,81 80

	DEPg	PN 0,225	P120 EM 2,768	PD 12,338	PS 19,206	GPD 6,868	CFD 6,045	CFS 7,595
	AC	11	4	8	8	8	5	5
	%	58	8	2	4	13	2	3
DEPg	HP/STAY 65,751	PES 2,216	IPP -4,313	RD 1,279	AOL 2,79	EGS 0,946	MAR -0,438	CAR -0,025
AC	3	6	3	6	5	3	3	2
%	5	0,5	34	14	6	7	72	14

DATA COBERTURA

CDC

PREV. DE PARTO

IQG

PtIQG

iABCZ

DECA

MGT<sub>e</sub>

Top%

# 2991 TI DA 27



LOTE

# 130

RGN **NTI 2991**

IDADE **76 MESES**

SIT REPROD **SOLTEIRA | PRENHA**

PESO (KG) **612**

RAÇA **FÊMEA | NELORE MOCHO - PO**

DUPLO

iABCZ **12,45**

DECA **2**

MGTe **16,39**

TOP **28%**

IQGg

%



[CLIQUE E ASSISTA O VÍDEO DO LOTE](#)

MOYNE

TECELAO DA SM

REM QUISCO

2007 TI DA 27

MINALA

1067 TI DA 27

REM USP

X

2595 TI DA 27

RAMBO DA MN

DUCON DO BJ

REM REGIS

1509 TI DA 27

OLLYNA TE

A136 TI DA 27

	DEP DECA	PN-ED 0,51 9	PD-ED 8,78 1	PA-ED 11,46 1	PS-ED 15,95 1	PM-EM 1,2 3	E 0,90 4	P 1,45 4	M 1,25 4
	DEP DECA	IPP -12,67 2	STAY 45,78 2	PE-365 -0,04 7	AOL 0,46 5	ACAB -1,62 10	MAR -0,56 8	PSN 34,65 3	

	DEP TOP	MP120 0,76 60	MP210 1,69 58	MTP210 7,17 29	DP120 6,58 29	DP210 10,97 16	DP365 18,91 20	DP450 20,71 18
	DEP TOP	DPE365 0,27 42	DPE450 0,6 32	DAOL 0,98 38	DACAB 0,23 22	DSTAY 72,25 35	D3P 81,07 28	DPN 0,37 50

	DEPg AC %	PN	P120 EM	PD	PS	GPD	CFD	CFS
	DEPg AC %	HP/STAY	PES	IPP	RD	AOL	EGS	MAR

DRUIDO DA AGRONOVA

DATA COBERTURA **02/02/2026**

CDC **3370-A**

PREV. DE PARTO **12/2026**

IQG **22,5**

PtIQG **7**

iABCZ **23,9**

DECA **1**

MGTe **23,5**

Top% **12**



# 3764 FIV TI DA 27

LOTE

# 131

RGN

**NTI 3764**

IDADE

**24 MESES**

SIT REPROD

**SOLTEIRA | PRENHA**

PESO (KG)

**519**

RAÇA

**NELORE - PO**

INDIVIDUAL

iABCZ **23,55**

DECA **1**

MGTe **27,93**

TOP **5%**

IQGg **33,826**

% **1**



[CLIQUE E ASSISTA O VÍDEO DO LOTE](#)

REM SABIA

REM ARMADOR

MARANHAO BONS

REM EL GUAPO

IMBELE BONS

REM VAICH

**RAM DA BELA**

**X**

**3289 TI DA 27**

D4685 DA MN

REM VOKOLO

NOEMA DA BELA

2894 TI DA 27

FESTA DA BELA

2588 TI DA 27



DEP DECA	PN-ED 0,52 9	PD-ED 9,89 1	PA-ED 16,99 1	PS-ED 20,99 1	PM-EM 2,83 1	E 2,27 1	P 6,855 1	M 6,162 1
DEP DECA	IPP -25,6 1	STAY 52,08 1	PE-365 1,348 1	AOL 5,359 1	ACAB -0,101 6	MAR 2,032 1	PSN 49,101 1	



DEP TOP	MP120 4,36 5	MP210 6,63 4	MTP210 13,55 5	DP120 9,35 5	DP210 13,84 6	DP365 25,33 10	DP450 27,51 7
DEP TOP	DPE365 1,42 7	DPE450 1,54 8	DAOL 5,01 3	DACAB 0,54 9	DSTAY 83,59 14	D3P 80,11 32	DPN 1,01 89



DEPg	PN 0,301	P120 EM 2,904	PD 10,82	PS 21,393	GPD 10,572	CFD 5,652	CFS 8,937	
AC	47	41	48	54	54	5,652	51	
%	67	7	4	2	3	2	1	
DEPg	HP/STAY 73,95	PES 1,768	IPP -7,449	RD 0,959	AOL 4,937	EGS 0,35	MAR 1,493	CAR 0,025
AC	20	60	33	54	54	42	52	45
%	1	2	20	23	0,1	30	4	65

## LANDROVER DA XARAES

DATA COBERTURA

**17/11/2025**

CDC

**3284-A**

PREV. DE PARTO

**09/2026**

IQG **42,6**

PtIQG **0,1**

iABCZ **23,3**

DECA **1**

MGTe **33,6**

Top% **0,5**



# 3750 FIV TI DA 27

LOTE

# 132

RGN	<b>NTI 3750</b>	IDADE	<b>25 MESES</b>
SIT REPROD	<b>PRENHE</b>	PESO (KG)	<b>442</b>
RAÇA	<b>NELORE - PO</b>		INDIVIDUAL

iABCZ	<b>29,95</b>	DECA	<b>1</b>	MGT <sub>e</sub>	<b>27,74</b>	TOP	<b>5%</b>	IQGg	<b>27,569</b>	%	<b>3</b>
-------	--------------	------	----------	------------------	--------------	-----	-----------	------	---------------	---	----------



[CLIQUE E ASSISTA O VÍDEO DO LOTE](#)

REM AGORTAN	B8734 DA MN
REM ESPIAO007	GANGES COL
REM CONSTELACAO	DENGOSINHA COL
<b>DIPLOMATA DA AGRONOVA</b>	<b>X</b>
REM ARMADOR	REM USP
BATOM DA AGRONOVA	2955 TI DA 27
REM COGITAR	2397 TI DA 27
	1852 TI DA 27

	DEP DECA	PN-ED	PD-ED	PA-ED	PS-ED	PM-EM	E	P	M
		0,98	10,53	16,63	20,79	-1,28	3,247	4,333	4,306
		10	1	1	1	9	1	1	1
	DEP DECA	IPP	STAY	PE-365	AOL	ACAB	MAR	PSN	
		-30,78	73,63	0,809	4,664	3,198	-1,211	60,567	
		1	1	1	1	1	10	1	

	DEP TOP	MP120	MP210	MTP210	DP120	DP210	DP365	DP450
		2,39	4,12	11,33	7,48	14,43	28,65	26,4
		23	19	11	11	12	6	9
	DEP TOP	DPE365	DPE450	DAOL	DACAB	DSTAY	D3P	DPN
		1,47	1,82	5,03	1,02	88,72	82,51	0,93
		6	5	3	2	5	22	86

	DEPg	PN	P120 EM	PD	PS	GPD	CFD	CFS	
		0,733	-1,362	9,824	14,747	4,923	4,351	7,016	
		50	44	51	56	56	4,351	53	
		97	86	6	11	25	8	4	
	DEPg	HP/STAY	PES	IPP	RD	AOL	EGS	MAR	CAR
		77,041	1,395	-18,681	1,626	3,489	1,642	-1,075	-0,026
		18	62	34	57	56	44	55	47
		0,5	6	1	8	2	0,5	92	13

### GURUPI MAT.

DATA COBERTURA	<b>05/12/2025</b>	CDC	<b>3296-A</b>	PREV. DE PARTO	<b>10/2026</b>
IQG	<b>34,5</b>	PtIQG	<b>0,5</b>	iABCZ	<b>28,3</b>
DECA	<b>1</b>	MGT <sub>e</sub>	<b>31,9</b>	Top%	<b>1</b>



# 3768 FIV TI DA 27

LOTE

# 133

RGN **NTI 3768**

IDADE **24 MESES**

SIT REPROD **PRENHE**

PESO (KG) **502**

RAÇA **NELORE - PO**

INDIVIDUAL

iABCZ **26,98**

DECA **1**

MGT<sub>e</sub> **31,87**

TOP **1%**

IQGg **30,56**

% **2**



[CLIQUE E ASSISTA O VÍDEO DO LOTE](#)

REM VOKOLO

REM ARMADOR

QUARUP BONS

2696 TI DA 27

MAYA BONS

1675 TI DA 27

ESTORIL MAT.

X

3321 TI DA 27

TORNADO MAT.

REM USP

BARAVAH MAT.

2397 TI DA 27

SAIHA MAT.

1852 TI DA 27

	DEP DECA	PN-ED 0,11 5	PD-ED 11,02 1	PA-ED 17,35 1	PS-ED 21,23 1	PM-EM 5,04 1	E 2,861 1	P 5,97 1	M 5,883 1
	DEP DECA	IPP -34,39 1	STAY 56,71 1	PE-365 0,8 1	AOL 4,008 1	ACAB 0,701 3	MAR -0,317 7	PSN 46,862 1	

	DEP TOP	MP120 6,76 0,5	MP210 8,85 1	MTP210 17,42 1	DP120 9,05 1	DP210 17,15 7	DP365 27,59 7	DP450 29,05 6
	DEP TOP	DPE365 0,92 17	DPE450 1,21 14	DAOL 4,17 6	DACAB 0,53 9	DSTAY 89,23 5	D3P 84,8 13	DPN 0,68 72

	DEPg AC %	PN 0,286 48 66	P120 EM 4,41 41 1	PD 11,781 48 3	PS 21,269 55 2	GPD 9,487 55 4	CFD 5,533 5,533 3	CFS 8,526 51 2
	DEPg AC %	HP/STAY 64,567 17 6	PES 1,439 61 6	IPP -6,935 32 22	RD 2,282 55 2	AOL 3,619 55 2	EGS -0,029 43 55	MAR -0,327 54 68

## LANDROVER DA XARAES

DATA COBERTURA **05/12/2025**

CDC **3293-A**

PREV. DE PARTO **10/2026**

IQG **41**

PtIQG **0,1**

iABCZ **23,3**

DECA **1**

MGT<sub>e</sub> **35,6**

Top% **0,1**

# 3876 FIV TI DA 27



LOTE

# 134

RGN

**NTI 3876**

IDADE

**21 MESES**

SIT REPROD

**PRENHE**

PESO (KG)

**406**

RAÇA

**NELORE - PO**

INDIVIDUAL

iABCZ **27,05**

DECA **1**

MGT<sub>e</sub> **26,95**

TOP **6%**

IQGg **28,43**

% **3**



[CLIQUE E ASSISTA O VÍDEO DO LOTE](#)

REM AGORTAN

REM ARMADOR

REM ESPIAO007

REM DULLDOG

REM CONSTELACAO

REM URIRI

REM HERMOSO FIV GEN ADIT

X

3303 TI DA 27

BACKUP CFM

C2569 DA MN

REM VOTUPORANGA

2148 FIV TI DA 27

REM RALI

616 TI DA 27

	DEP DECA	PN-ED -0,06 3	PD-ED 12,09 1	PA-ED 19,53 1	PS-ED 24,16 1	PM-EM 0,67 4	E 1,392 2	P 3,945 1	M 2,688 2
	DEP DECA	IPP -28,19 1	STAY 58,61 1	PE-365 0,721 1	AOL 2,305 1	ACAB 6,116 1	MAR 2,971 1	PSN 34,045 3	

	DEP TOP	MP120 1,06 52	MP210 2,33 46	MTP210 11,03 12	DP120 10,22 12	DP210 17,4 4	DP365 29,71 5	DP450 32,63 3
	DEP TOP	DPE365 1,52 5	DPE450 1,7 6	DAOL 3,24 12	DACAB 1,39 1	DSTAY 84,77 12	D3P 80,79 29	DPN 0,53 62

	DEPg	PN 0,006	P120 EM -0,209	PD 12,068	PS 21,159	GPD 9,091	CFD 6,135	CFS 6,728
	AC	50	44	51	57	57	6,135	54
	%	32	64	2	3	5	2	5
DEPg	HP/STAY 65,515	PES 1,199	IPP -7,365	RD 1,046	AOL 1,906	EGS 2,761	MAR 2,159	CAR 0,071
AC	21	63	36	57	57	45	56	49
%	5	11	20	20	17	0,1	0,5	96

JG-22407 DA AGUA FRIA

DATA COBERTURA **10/01/2026**

CDC **3339-A**

PREV. DE PARTO **11/2026**

IQG **35,5**

PtIQG **0,5**

iABCZ **21,9**

DECA **1**

MGT<sub>e</sub> **29**

Top% **4**



# 3800 FIV TI DA 27

LOTE

# 135

RGN	<b>NTI 3800</b>	IDADE	<b>23 MESES</b>
SIT REPROD	<b>PRENHE</b>	PESO (KG)	<b>442</b>
RAÇA	<b>NELORE - PO</b>		INDIVIDUAL

iABCZ	<b>34,82</b>	DECA	<b>1</b>	MGT <sub>e</sub>	<b>34,21</b>	TOP	<b>0,1%</b>	IQGg	<b>34,76</b>	%	<b>0,5</b>
-------	--------------	------	----------	------------------	--------------	-----	-------------	------	--------------	---	------------



[CLIQUE E ASSISTA O VÍDEO DO LOTE](#)

REM AGORTAN	REM TORIXOREU
REM ESPIAO007	REM ARMADOR
REM CONSTELACAO	REM RONDA
<b>EL ZORRERO SINO</b>	<b>X</b>
	<b>2858 TI DA 27</b>
TORNADO MAT.	DIRIGIVEL COL
<b>BHARBY MAT.</b>	<b>2383 TI DA 27</b>
SAIHA MAT.	1926 TI DA 27

	DEP DECA	PN-ED 0,46 9	PD-ED 17,56 1	PA-ED 25,3 1	PS-ED 28,65 1	PM-EM 2,4 2	E 0,849 4	P 7,365 1	M 5,129 1
	DEP DECA	IPP -26,53 1	STAY 62,54 1	PE-365 2,025 1	AOL 6,081 1	ACAB 3,951 1	MAR 0,242 4	PSN 52,424 1	

	DEP TOP	MP120 3,38 11	MP210 4,27 17	MTP210 14,63 4	DP120 11,55 4	DP210 20,71 2	DP365 33,66 2	DP450 36,41 1
	DEP TOP	DPE365 2,12 1	DPE450 2,55 0,5	DAOL 6,21 0,5	DACAB 0,56 9	DSTAY 85,24 11	D3P 91,33 2	DPN 0,96 87

	DEPg	PN 0,335	P120 EM 2,082	PD 17,118	PS 23,879	GPD 6,761	CFD 8,686	CFS 9,692
	AC	51	45	52	57	57	8,686	54
	%	71	15	0,1	1	14	0,1	0,5
DEPg	HP/STAY 63,535	PES 3,38	IPP -5,584	RD 0,639	AOL 5,351	EGS 1,671	MAR -0,293	CAR 0,076
AC	24	62	36	57	57	46	56	49
%	7	0,1	28	34	0,1	0,5	66	97

## A978 FIV RSAN

DATA COBERTURA	<b>02/02/2026</b>	CDC	<b>3370-A</b>	PREV. DE PARTO	<b>12/2026</b>
----------------	-------------------	-----	---------------	----------------	----------------

IQG	<b>34,3</b>	PtIQG	<b>1</b>	iABCZ	<b>32,7</b>	DECA	<b>1</b>	MGT <sub>e</sub>	<b>32,7</b>	Top%	<b>0,5</b>
-----	-------------	-------	----------	-------	-------------	------	----------	------------------	-------------	------	------------

# 3888 FIV TI DA 27



LOTE

# 1927

RGN **NTI 3888**

IDADE **21 MESES**

SIT REPROD **PRENHE**

PESO (KG) **420**

RAÇA **NELORE - PO**

INDIVIDUAL

iABCZ **36,25**

DECA **1**

MGTe **33,64**

TOP **0,5%**

IQGg **40,13**

% **0,5**



[CLIQUE E ASSISTA O VÍDEO DO LOTE](#)

REM ARMADOR

BACKUP CFM

REM EMBAIXADOR

HOUSTON COL

REM BATITA

EQUATORIANA COL

REM HORUS GEN ADT

X

2828 TI DA 27

REM SAGRES

REM USP

REM EMBOSKADA

2507 TI DA 27

REM TEATRICA

2148 FIV TI DA 27

	DEP DECA	PN-ED 0,51 9	PD-ED 13,76 1	PA-ED 24,04 1	PS-ED 28,99 1	PM-EM 7,76 1	E 3,595 1	P 4,036 1	M 4,879 1
	DEP DECA	IPP -21,85 1	STAY 64,69 1	PE-365 2,161 1	AOL 3,335 1	ACAB 3,904 1	MAR -0,267 7	PSN 62,062 1	

	DEP TOP	MP120 7,2 0,5	MP210 9,36 0,5	MTP210 18,46 0,5	DP120 10,74 0,5	DP210 18,21 3	DP365 33,8 2	DP450 31,78 3
	DEP TOP	DPE365 2,7 0,5	DPE450 2,49 1	DAOL 2,63 17	DACAB 0,98 3	DSTAY 88,72 5	D3P 84,93 13	DPN 1,04 90

	DEPg AC %	PN 0,175 47 52	P120 EM 5,567 41 0,1	PD 13,425 49 1	PS 25,455 58 0,5	GPD 12,03 58 1	CFD 5,418 5,418 3	CFS 9,079 50 1	
	DEPg AC %	HP/STAY 70,423 20 2	PES 2,595 63 0,1	IPP -12,966 32 6	RD 2,918 58 0,5	AOL 3,021 54 4	EGS 1,513 42 1	MAR 0,444 53 31	CAR 0,18 45 99

A7389 MAT.

DATA COBERTURA **10/01/2026**

CDC **3339-A**

PREV. DE PARTO **11/2026**

IQG **45,5**

PtIQG **0,1**

iABCZ **33,5**

DECA **1**

MGTe **31,8**

Top% **1**

# ASP 01

# LIVRE ACASALAMENTO

## NELORE - PO



RGN

**BONS 5329**

**FAUSTINA BONS**

iABCZ

DECA

MGTe

**34,34**

TOP

**0,10%**

IQGg

**43,28**

%

**0,1**

RGN

**BONS 5330**

**FAVORITA BONS**

iABCZ

DECA

MGTe

**32,72**

TOP

**0,5**

IQGg

**43,28**

%

**0,1**

RGN

**NTI 3844**

**3844 TI DA 27**

iABCZ

**22,52**

DECA

**1**

MGTe

**24**

TOP

**11%**

IQGg

**23,533**

%

**6**



CLIQUE E ASSISTA O VÍDEO DO LOTE

# ASP 02

## LIVRE ACASALAMENTO NELORE - PO



**RGN** **FCCH 3950** **3950 FIV FC CACHOEIRAO**

iABCZ DECA MGT<sub>e</sub> TOP IQG<sub>g</sub> %

**RGN** **NTI 4222** **4222 FIV DA MARCA 27**

iABCZ DECA MGT<sub>e</sub> **29,27** TOP **3%** IQG<sub>g</sub> **43,5** % **0,1**

**RGN** **NTI 4226** **4226 FIV DA MARCA 27**

iABCZ DECA MGT<sub>e</sub> **29,65** TOP **3%** IQG<sub>g</sub> **38,674** % **0,5**

**RGN** **NTI 4200** **4200 FIV DA MARCA 27**

iABCZ DECA MGT<sub>e</sub> **28,41** TOP **4%** IQG<sub>g</sub> **40,55** % **0,1**



CLIQUE E ASSISTA O VÍDEO DO LOTE

# PCT 01

# 25 EMBRIÕES



## 9 EMBRIÕES

**NTI 4043 - 4043 TI DA 27**  
REM HORUS GEN ADT X 2845 TI DA 27 [REM VOKOLO]

**X**

**MEAB 1436 - BAREN FIV MEAB**

MGTe **34,84**

% **0,1**

IQG **42,98**

% **0,1**

## 6 EMBRIÕES

**NTI 4062 - 4062 FIV TI DA 27**  
EMBATE DA AGRONOVA X 2633 TI DA 27 [REM USP]

**X**

**XRGM 4865 - LANDROVER DA XARAÉS**

MGTe **31,86**

% **1,0**

IQG **40,48**

% **0,1**

## 10 EMBRIÕES

**NTI 4129 - 4129 DA MARCA 27**  
FLOC 517 FIV X 3171 TI DA 27 [REM GOIAS GENETICA ADITIVA]

**X**

**REMC A5686 - REM NOCAUTE**

MGTe **32,53**

% **0,5**

IQG **38,89**

% **0,5**



## 2 EMBRIÕES

NTI 3961 - 3961 TI DA 27  
DRUIDO DA AGRONOVA X 3296 TI DA 27 [REM EL TORO]

X

MEAB 1436 - BAREN FIV MEAB

MGTe 34,52

% 0,1

IQG 42,75

% 0,1

## 4 EMBRIÕES

NTI 4060 - 4060 FIV TI DA 27  
MALAIO DA S.NICE X REM12286L GEN ADT [REM HARDROCK GEN ADT]

X

MEAB 1436 - BAREN FIV MEAB

MGTe 34,91

% 0,1

IQG 42,15

% 0,1

## 3 EMBRIÕES

NTI 4079 - 4079 FIV DA MARCA 27  
A978 FIV RSAN X 2515 TI DA 27 [REM USP]

X

COL 29166 - XARLES FIV COL

MGTe 34,26

% 0,1

IQG 39,27

% 0,5

## 10 EMBRIÕES

NTI 4081 - 4081 FIV DA MARCA 27  
CASANOVA BONS X 2862 TI DA 27 [REM ARMADOR]

X

XRGM 4865 - LANDROVER DA XARAÉS

MGTe 34,31

% 0,1

IQG 40,62

% 0,1

## 5 EMBRIÕES

NTI 4120 - 4120 FIV DA MARCA 27  
DRUIDO DA AGRONOVA X 2886 TI DA 27 [REM ARMADOR]

X

COL 29166 - XARLES FIV COL

MGTe 32,05

% 0,5

IQG 36,94

% 0,5

## 2 EMBRIÕES

NTI 4191 - 4191 FIV DA MARCA 27  
LANDROVER DA XARAES X REM3886J GENETICA ADITIVA  
[REM GALO GENETICA ADITIVA]

X

REMP 1416 - REM PASSAPORT

MGTe 34,26

% 0,1

IQG 41,57

% 0,1



## 6 EMBRIÕES

NTI 4003 - 4003 FIV TI DA 27  
DRUIDO DA AGRONOVA X 3434 TI DA 27 [2627 TI DA 27]

X

MEAB 1436 - BAREN FIV MEAB

MGTe 33,25

% 0,5

IQG 40,59

% 0,1

## 4 EMBRIÕES

NTI 4115 - 4115 FIV DA MARCA 27  
REM JORDAO GENETICA ADITIVA X 2966 TI DA 27 [GANGES COL]

X

XRGM 4865 - LANDROVER DA XARAÉS

MGTe 32,39

% 0,5

IQG 40,59

% 0,1

## 1 EMBRIÕES

NTI 4186 - 4186 FIV DA MARCA 27  
GURUPI MAT. X CLAUSULA FIV FVC [DIPLOMATA DA AGRONOVA]

X

REMP 1416 - REM PASSAPORT

MGTe 34,18

% 0,1

IQG 40,52

% 0,1

## 6 EMBRIÕES

NTI 4197 - 4197 FIV DA MARCA 27  
LANDROVER DA XARAES X TEMPORADA BONS [MARANHÃO BONS]

X

REMC A5686 - REM NOCAUTE

MGTe 33,03

% 0,5

IQG 42,22

% 0,1

## 8 EMBRIÕES

NTI 4200 - 4200 FIV DA MARCA 27  
LANDROVER DA XARAES X TEMPORADA BONS [MARANHÃO BONS]

X

REMC A5686 - REM NOCAUTE

MGTe 33,33

% 0,5

IQG 42,45

% 0,1



## 4 EMBRIÕES

**NTI 4038 - 4038 TI DA 27**  
LUCK FIV KATISPERA X 2501 TI DA 27 [1384 TE DE NAVIRAI]

**X**

**MEAB 1436 - BAREN FIV MEAB**

MGTe **34,44**

% **0,1**

IQG **40,53**

% **0,1**

## 7 EMBRIÕES

**NTI 4075 - 4075 FIV DA MARCA 27**  
CASANOVA BONS X 2886 TI DA 27 [REM ARMADOR]

**X**

**REMC A5686 - REM NOCAUTE**

MGTe **31,45**

% **0,1**

IQG **34,92**

% **0,5**

## 4 EMBRIÕES

**NTI 4080 - 4080 FIV DA MARCA 27**  
CASANOVA BONS X 2514 TI DA 27 [REM USP]

**X**

**MEAB 1436 - BAREN FIV MEAB**

MGTe **35,17**

% **0,1**

IQG **38,41**

% **0,5**

## 10 EMBRIÕES

**NTI 4171 - 4171 FIV DA MARCA 27**  
LANDROVER DA XARAES X 3627 TI DA 27 [REM DULLDOG]

**X**

**REMC A5686 - REM NOCAUTE**

MGTe **34,14**

% **0,1**

IQG **41,96**

% **0,1**

## Patrocínio



## Participante dos Programas



## Assessoria Técnica



## Leiloeira

## Transmissão



**Genética que entrega no campo.  
Padrão que responde.**



Informações | [fti@marca27.com.br](mailto:fti@marca27.com.br) | (67) 99661-3940

A marca do Zebu Sustentável  
[marca27.com.br](http://marca27.com.br)