12 de SETEMBRO **às 12h**

Leilão Virtual

SóElas

Edição Babies

CATÁLOGO DIGITAL

Leilão Virtual

SóElas

Edição Babies

CONDIÇÃO DE PAGAMENTO

PARCELAMENTO ESPECIAL
30
PARCELAS
2+2+2+2+2+20

DESCONTO DE 6%
12
PARCELAS
1+11

PAGAMENTO À VISTA
10%
DE DESCONTO

CONDIÇÃO DE FRETE

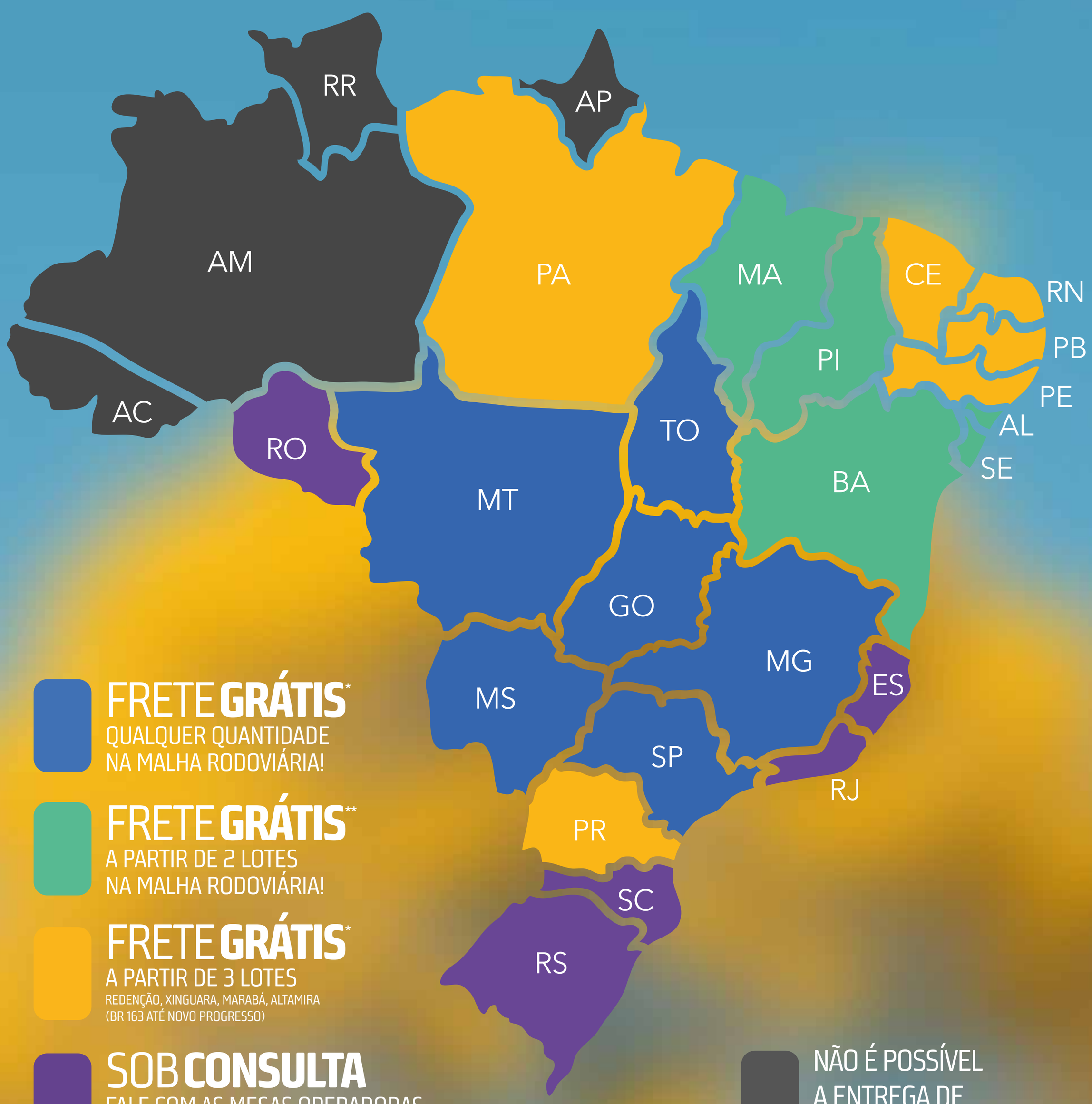

FRETE GRÁTIS*
QUALQUER QUANTIDADE NA MALHA RODOVIÁRIA!

FRETE GRÁTIS**
A PARTIR DE 2 LOTES NA MALHA RODOVIÁRIA!

FRETE GRÁTIS*
A PARTIR DE 3 LOTES
REDENÇÃO, XINGUARA, MARABÁ, ALTAMIRA
(BR 163 ATÉ NOVO PROGRESSO)

SOB CONSULTA
FALE COM AS MESAS OPERADORAS E CONSULTE DISPONIBILIDADE

NÃO É POSSÍVEL A ENTREGA DE ANIMAIS

INFORMAÇÕES

CLIQUE PARA SER DIRECIONADO PARA O WHATSAPP

RODRIGO BRUNER
(19) 9 9202-0910

GABRIEL OLIVEIRA
(62) 9 9803-0515

MARIA EDUARDA ROCHA
(34) 9 9917-1300

COMERCIAL TULIPA
(62) 9 9686-0361

PROGRAMA LEILÕES

ATENDIMENTO
(43) 3373-7077
CADASTRO
(43) 99948-7778

Leilão Virtual

SóElas

Edição Babies

ENTENDA NOSSOS SELOS

ANCP — Associação Nacional dos Criadores e Pesquisadores.

PMGZ — Programa de Melhoramento Genético de Zebuínos.

GENE PLUS — EMBRAPA Geneplus.

CSG — Animal possui Certificado de Superioridade Genética, concedido pelo PMGZ.

GENÔMICA — Animal possui avaliação genética genômica (genotipado).

IRMÃ TOURO DE CENTRAL — Animal irmã de Touro contratado por central de coleta de sêmen.

1 RANK - US — Posição do animal em relação ao grupo de animais avaliados por Ultrassonografia de Carcaça.

2 RANK CHOICE AVAL — Colocação do animal no ranqueamento referente ao CHOICE AVAL na avaliação intra-rebanho, em relação aos outros animais também avaliados.

MÃE DOADORA — Filha de mãe exposta à aspiração folicular (OPU) e produção de embriões, atestando sua superioridade genética.

PESO SUPERIOR — Animal classificado como SUPERIOR na mensuração de PESO, em relação à média dos animais analisados na avaliação intra-rebanho.

PESO ELITE — Animal classificado como ELITE na mensuração de PESO, em relação à média dos animais analisados na avaliação intra-rebanho.

MÃE DIAMANTE — Filha de mãe que ficou gestante entre 11 a 13 meses de idade.

AOL SUPERIOR — Animal classificado como SUPERIOR na mensuração da ÁREA DE OLHO DE LOMBO (AOL), em relação à média dos animais analisados na avaliação intra-rebanho.

AOL ELITE — Animal classificado como ELITE na mensuração da ÁREA DE OLHO DE LOMBO (AOL), em relação à média dos animais analisados na avaliação intra-rebanho.

MÃE SUPER PRECOCE — Filha de mãe que ficou gestante entre 14 a 15 meses de idade.

ACAB SUPERIOR — Animal classificado como SUPERIOR na mensuração de ACABAMENTO (ACAB), em relação à média dos animais analisados na avaliação intra-rebanho.

ACAB ELITE — Animal classificado como ELITE na mensuração de ACABAMENTO (ACAB), em relação à média dos animais analisados na avaliação intra-rebanho.

MÃE PRECOCE — Filha de mãe que ficou gestante entre 16 a 18 meses de idade.

MARM SUPERIOR — Animal classificado como SUPERIOR na mensuração de MARMOREIO (MAR), em relação à média dos animais analisados na avaliação intra-rebanho.

MARM ELITE — Animal classificado como ELITE na mensuração de MARMOREIO (MAR), em relação à média dos animais analisados na avaliação intra-rebanho.

DOADORA — Animal exposto à aspiração folicular (OPU) e produção de embriões, atestando sua superioridade genética.

Diamante — Novilha que ficou gestante entre 11 a 13 meses de idade.

Super-Precoce — Novilha que ficou gestante entre 14 a 15 meses de idade.

Precoce — Novilha que ficou gestante entre 16 a 18 meses de idade.

I6079 FIV TULIPA

TUL 6079 • PESO: **428** kg

NASC.: **12/06/2025** • **15** MESES • NELORE **PO**

LOTE **01** INDIVIDUAL

REM GRINGO | LENDARIO FIV KATISPERA

REM PASSAPORTE FIV X **G3220 FIV TULIPA** TUL 3220

REM GUAIAMA | EDNA FIV DA TULIPA TULIPA

PMGZ

IABCZ:	DECA:	P%:
29,32	1	0,5%

DEP	ÍNDICE	DECA	P%
PM-EMg	0,51	5	-
STAYg	54,77	1	3%
IPPg	-11,78	3	-
PD-EDg	22,21	1	0,1%
PS-EDg	36,72	1	0,1%
AOLg	3,575	1	2%
ACABg	3,596	1	0,5%
PE-365g	1,462	1	0,5%

GENE PLUS

IQG:	TOP:
43,23	0,1%

DEP	ÍNDICE	TOP
PM	3,74	3%
HP (STAY)	88,65	0,5%
IPP	-1,64	43%
PD	24,79	0,1%
PS	39,64	0,1%
AOL	3,52	2%
EGS	2,12	0,5%
PES	1,93	2%

ANCP

MGTE:	TOP:
35,21	0,5%

DEP	ÍNDICE	TOP
MP120	3,16	13%
DSTAY	99,14	0,5%
D3P	90,15	2%
DP210	21,65	1%
DP450	41,85	0,1%
DAOL	4,2	6%
DACAB	0,56	7%
DPE365	2,02	1%

OÓCITOS 78 PRODUÇÃO MÉDIA | GENÔMICA | DOADORA | MÃE DOADORA

CLIQUE PARA ASSISTIR O VÍDEO

I6750 FIV TULIPA

TUL 6750 • PESO: **375** kg

NASC.: **14/08/2025** • **13** MESES • NELORE **PO**

LOTE **02** INDIVIDUAL

IDEALIZADOR FIV DA XARAES | REM HUNTER

LANDROVER DA XARAES X **REM12128L**
REM 12128

JETTA DA XARAES | REMP679H

PMGZ

IABCZ:	DECA:	P%:
33,28	1	0,1%

DEP	ÍNDICE	DECA	P%
PM-EMg	0,03	6	-
STAYg	72,49	1	0,1%
IPPg	-22,2	1	4%
PD-EDg	16,78	1	0,1%
PS-EDg	30,45	1	0,1%
AOLg	4,954	1	0,1%
ACABg	2,525	1	3%
PE-365g	1,84	1	0,1%

GENE PLUS

IQG:	TOP:
37,67	0,5%

DEP	ÍNDICE	TOP
PM	1,5	26%
HP (STAY)	85,2	0,5%
IPP	1,8	69%
PD	18,96	0,1%
PS	28,36	0,5%
AOL	4,29	0,5%
EGS	1,96	1%
PES	2,34	0,5%

ANCP

MGTE:	TOP:
36,67	0,1%

DEP	ÍNDICE	TOP
MP120	3,76	8%
DSTAY	99,15	0,1%
D3P	97,21	0,1%
DP210	16,53	5%
DP450	33,6	3%
DAOL	8,14	0,1%
DACAB	0,77	4%
DPE365	2,09	1%

OÓCITOS 11 PRODUÇÃO MÉDIA | GENÔMICA | DOADORA | MÃE PRECOCE | MÃE DOADORA

CLIQUE PARA ASSISTIR O VÍDEO

I6122 FIV TULIPA

TUL 6122 • PESO: **421** kg

NASC.: **14/06/2025** • **15** MESES • NELORE **PO**

LOTE **03** INDIVIDUAL

IDEALIZADOR FIV DA XARAES

LANDROVER DA XARAES

JETTA DA XARAES

X

DIPLOMATA DA AGRONOVA

G3226 FIV TULIPA

TUL 3226

EXAME TULIPA

PMGZ

IABCZ:	DECA:	P%:
31,63	1	0,1%

DEP	ÍNDICE	DECA	P%
PM-EMg	-1,41	9	-
STAYg	67,68	1	0,1%
IPPg	-25,33	1	2%
PD-EDg	15,58	1	0,1%
PS-EDg	29,85	1	0,1%
AOLg	6,298	1	0,1%
ACABg	5,173	1	0,1%
PE-365g	1,226	1	1%

GENE PLUS

IQG:	TOP:
43,39	0,1%

DEP	ÍNDICE	TOP
PM	1,71	22%
HP (STAY)	91,49	0,5%
IPP	-8,72	7%
PD	15,02	0,5%
PS	27,42	0,5%
AOL	4,99	0,1%
EGS	3,11	0,1%
PES	1,68	3%

ANCP

MGTE:	TOP:
36,09	0,1%

DEP	ÍNDICE	TOP
MP120	3,84	8%
DSTAY	99,12	1%
D3P	89,14	3%
DP210	19,99	2%
DP450	33,35	3%
DAOL	6,4	0,5%
DACAB	1,37	0,5%
DPE365	1,84	2%

GENÔMICA

MÃE DOADORA

CLIQUE PARA ASSISTIR O VÍDEO

I6006 FIV TULIPA

TUL 6006 • PESO: **431** kg

NASC.: **08/06/2025** • **15** MESES • NELORE **PO**

LOTE **04** INDIVIDUAL

REM GRINGO | B8437 FIV DA S.NICE

REM PASSAPORTE FIV X **4335 DA BAMBU**
AFOM 4335

REM GUAIAMA | FRESTA CAMPARINO

PMGZ

IABCZ: **32,6** DECA: **1** P%: **0,1%**

DEP	ÍNDICE	DECA	P%
PM-EMg	2,46	2	12%
STAYg	59,38	1	1%
IPPg	-20,74	1	5%
PD-EDg	19,53	1	0,1%
PS-EDg	37	1	0,1%
AOLg	4,072	1	1%
ACABg	3,565	1	0,5%
PE-365g	1,719	1	0,1%

GENE PLUS

IQG: **40,66** TOP: **0,1%**

DEP	ÍNDICE	TOP
PM	3,44	4%
HP (STAY)	84,43	1%
IPP	-2,59	36%
PD	19,8	0,1%
PS	35,1	0,1%
AOL	3,12	4%
EGS	1,99	0,5%
PES	2,07	1%

ANCP

MGTE: **32,91** TOP: **2%**

DEP	ÍNDICE	TOP
MP120	3,31	12%
DSTAY	86,2	8%
D3P	82,78	18%
DP210	22,34	0,5%
DP450	40,91	0,1%
DAOL	4,76	4%
DACAB	0,69	5%
DPE365	1,37	7%

GENÔMICA | MÃE DIAMANTE | MÃE DOADORA

CLIQUE PARA ASSISTIR O VÍDEO

I6472 FIV TULIPA

TUL 6472 • PESO: **446** kg

NASC.: **31/07/2025** • **13** MESES • NELORE **PO**

LOTE **05** INDIVIDUAL

REM GALO		IMPERADOR CAMPARINO
EMBAIXADOR FIV EAO	X	**FRESTA CAMPARINO** JHVM 18716
1371 FIV DA EAO		JHVM 15045 FIV CAMPARINO

PMGZ

IABCZ:	DECA:	P%:
22,18	1	2%

DEP	ÍNDICE	DECA	P%
PM-EM$_g$	1,68	3	-
STAY$_g$	43	3	-
IPP$_g$	-12,25	2	19%
PD-ED$_g$	15,4	1	0,1%
PS-ED$_g$	28,43	1	0,5%
AOL$_g$	4,418	1	0,5%
ACAB$_g$	2,011	1	7%
PE-365$_g$	1,837	1	0,1%

GENE PLUS

IQG:	TOP:
34,33	1%

DEP	ÍNDICE	TOP
PM	1,42	27%
HP (STAY)	77,6	2%
IPP	4,54	85%
PD	16,78	0,5%
PS	29,72	0,5%
AOL	3,95	1%
EGS	1,71	2%
PES	2,28	0,5%

ANCP

MGTE:	TOP:
32,01	3%

DEP	ÍNDICE	TOP
MP120	3,16	13%
DSTAY	96,19	2%
D3P	83,11	17%
DP210	17,65	4%
DP450	34,49	2%
DAOL	5,69	1%
DACAB	0,51	9%
DPE365	1,53	5%

GENÔMICA | MÃE PRECOCE | MÃE DOADORA

CLIQUE PARA ASSISTIR O VÍDEO

I6294 TULIPA

TUL 6294 • PESO: **409** kg

NASC.: **03/07/2025** • **14** MESES • NELORE **PO**

LOTE **06** INDIVIDUAL

IDEALIZADOR FIV DA XARAES

LANDROVER DA XARAES

JETTA DA XARAES

X

DIPLOMATA DA AGRONOVA

G621 FIV TULIPA
TULL 621

EL1655

PMGZ

IABCZ:	DECA:	P%:
30,73	1	0,1%

DEP	ÍNDICE	DECA	P%
PM-EMg	2,27	2	14%
STAYg	75,26	1	0,1%
IPPg	-11,58	3	-
PD-EDg	8,02	1	8%
PS-EDg	22,65	1	2%
AOLg	6,284	1	0,1%
ACABg	2,972	1	2%
PE-365g	2,088	1	0,1%

GENE PLUS

IQG:	TOP:
44,59	0,1%

DEP	ÍNDICE	TOP
PM	3,66	3%
HP (STAY)	91,71	0,5%
IPP	-1,16	47%
PD	8,93	10%
PS	22,86	2%
AOL	6,12	0,1%
EGS	1,79	2%
PES	2,37	0,5%

ANCP

MGTE:	TOP:
31,52	3%

DEP	ÍNDICE	TOP
MP120	3,23	12%
DSTAY	87,41	7%
D3P	87,75	5%
DP210	15,74	6%
DP450	30,23	5%
DAOL	6,43	0,5%
DACAB	1,1	1%
DPE365	2,04	1%

GENÔMICA | MÃE DIAMANTE | MÃE DOADORA

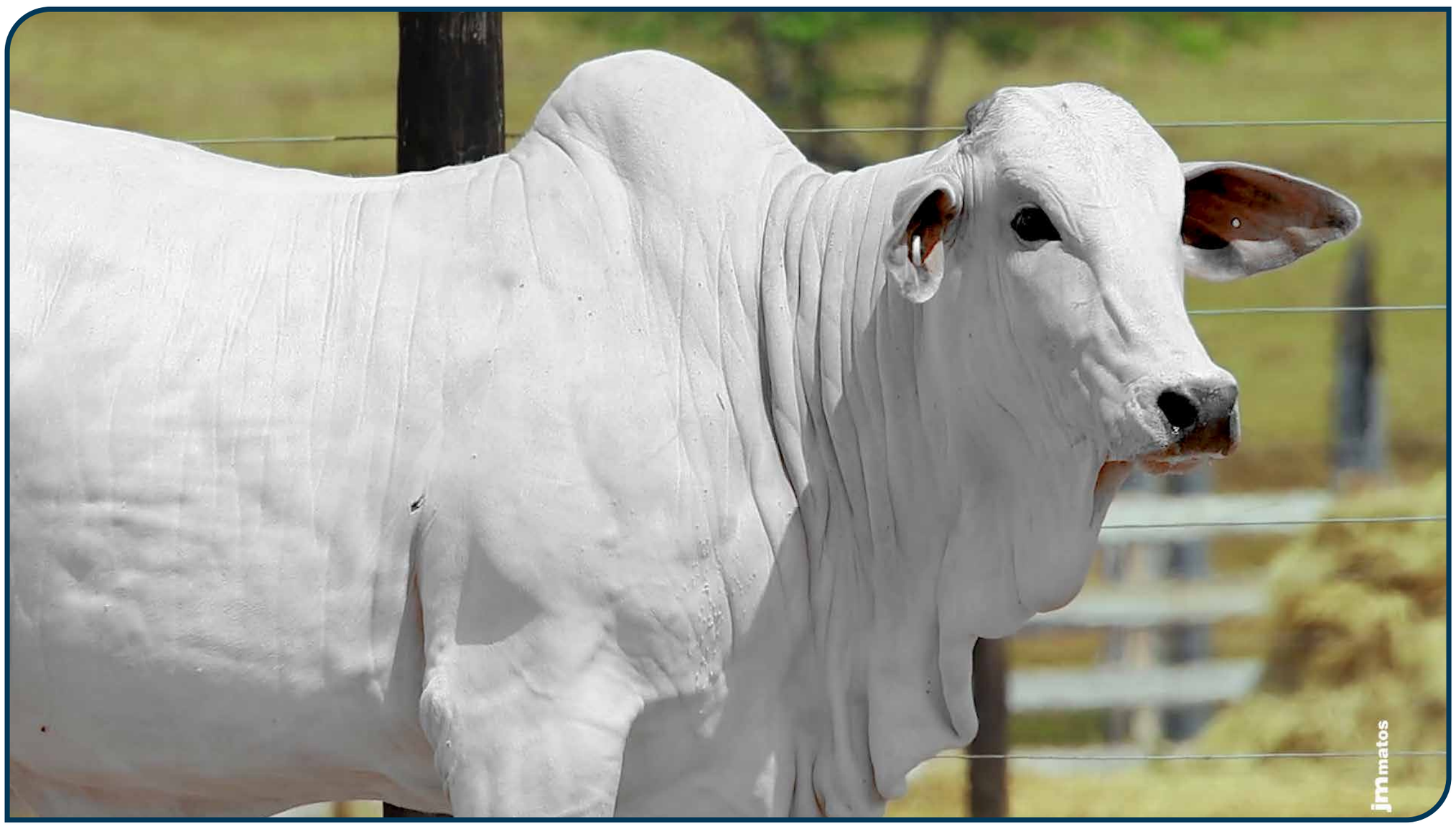

CLIQUE PARA ASSISTIR O VÍDEO

I6349 TULIPA

TUL 6349 • PESO: **390** kg

NASC.: **10/07/2025** • **14** MESES • NELORE **PO**

LOTE **07** INDIVIDUAL

3.0 DA AGRONOVA | CAPITAO DA AGUA FRIA

ESTUDANTE DA AGRONOVA X **A2165 TULIPA** (TUL 2165)

BANANEIRA DA AGRONOVA | MARATONA DA M.CHUVA

PMGZ

IABCZ:	DECA:	P%:
31,98	1	0,1%

DEP	ÍNDICE	DECA	P%
PM-EMg	2,9	1	8%
STAYg	64,74	1	0,5%
IPPg	-17,67	1	9%
PD-EDg	16,29	1	0,1%
PS-EDg	39,24	1	0,1%
AOLg	4,207	1	0,5%
ACABg	1,732	1	10%
PE-365g	0,874	1	6%

GENE PLUS

IQG:	TOP:
42,01	0,1%

DEP	ÍNDICE	TOP
PM	3,76	3%
HP (STAY)	86,44	0,5%
IPP	-5,19	20%
PD	18,09	0,1%
PS	39,37	0,1%
AOL	3,6	2%
EGS	0,82	17%
PES	1,02	16%

ANCP

MGTE:	TOP:
30,36	4%

DEP	ÍNDICE	TOP
MP120	3,94	7%
DSTAY	81,18	14%
D3P	79,81	31%
DP210	19,96	2%
DP450	33,42	3%
DAOL	5,32	2%
DACAB	0,34	14%
DPE365	1,49	6%

GENÔMICA | MÃE SUPER PRECOCE | MÃE DOADORA

CLIQUE PARA ASSISTIR O VÍDEO

I6574 FIV TULIPA

TUL 6574 • PESO: **390** kg

NASC.: **31/07/2025** • **13** MESES • NELORE **PO**

LOTE **08** INDIVIDUAL

REM GRINGO | QUARUP BONS

REM PASSAPORTE FIV X **1724 FIV FVC**
FVCP 1724

REM GUAIAMA | VIA FVC

PMGZ

IABCZ:	DECA:	P%:
25,53	1	1%

DEP	ÍNDICE	DECA	P%
PM-EMg	0,12	6	-
STAYg	58,66	1	1%
IPPg	-6,44	4	-
PD-EDg	15,41	1	0,1%
PS-EDg	29,68	1	0,1%
AOLg	1,773	2	18%
ACABg	3,483	1	0,5%
PE-365g	1,967	1	0,1%

GENE PLUS

IQG:	TOP:
39,88	0,5%

DEP	ÍNDICE	TOP
PM	1,94	18%
HP (STAY)	88,49	0,5%
IPP	-3,36	31%
PD	16,47	0,5%
PS	29,05	0,5%
AOL	1,75	20%
EGS	2,32	0,5%
PES	3,36	0,1%

ANCP

MGTE:	TOP:
32,02	3%

DEP	ÍNDICE	TOP
MP120	3,74	8%
DSTAY	99,15	0,1%
D3P	90,51	2%
DP210	16,03	6%
DP450	36,61	1%
DAOL	3,66	9%
DACAB	0,53	8%
DPE365	1,63	4%

GENÔMICA | MÃE DOADORA

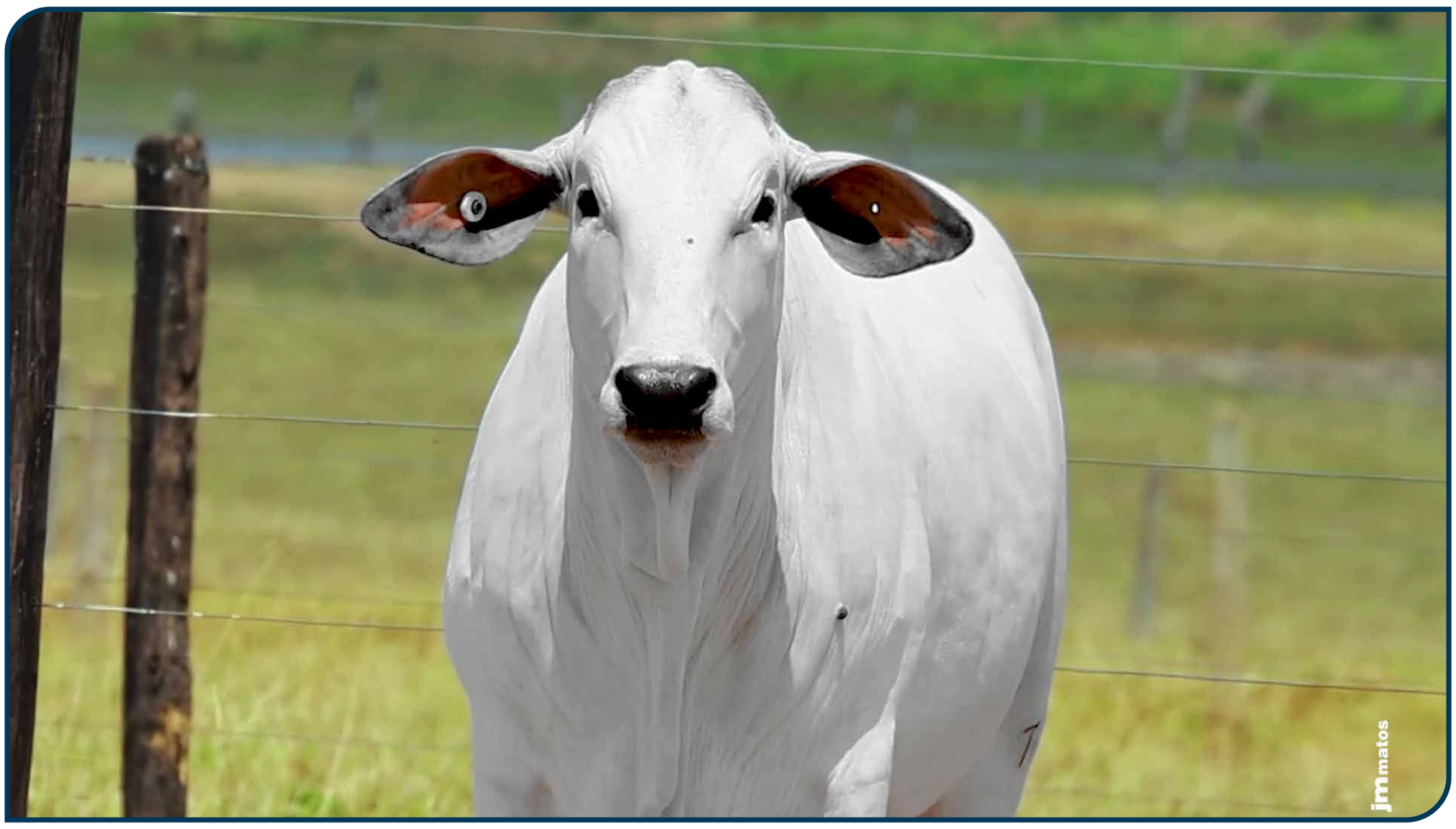

CLIQUE PARA ASSISTIR O VÍDEO

BRISEIDA DO REZEK

RZK 207 • PESO: **382** kg

NASC.: **29/06/2025** • **14** MESES • NELORE **PO**

LOTE **09** INDIVIDUAL

D4685 DA MN (CAMPEÃO) | DIPLOMATA DA AGRONOVA

DOMINATOR FIV EAO X **G3226 FIV TULIPA**
TUL 3226

7465 FIV DA EAO | EXAME TULIPA

PMGZ

IABCZ:	DECA:	P%:
32,44	1	0,1%

DEP	ÍNDICE	DECA	P%
PM-EMg	4,46	1	1%
STAYg	71,85	1	0,1%
IPPg	-42,45	1	0,1%
PD-EDg	7,91	1	8%
PS-EDg	15,13	1	9%
AOLg	4,425	1	0,5%
ACABg	5,721	1	0,1%
PE-365g	1,522	1	0,5%

GENE PLUS

IQG:	TOP:
34,36	1%

DEP	ÍNDICE	TOP
PM	4,3	1%
HP (STAY)	85,72	0,5%
IPP	-2,37	38%
PD	7,82	15%
PS	11,04	23%
AOL	2,76	6%
EGS	2,49	0,1%
PES	2,47	0,5%

ANCP

MGTE:	TOP:
32,34	2%

DEP	ÍNDICE	TOP
MP120	5,13	3%
DSTAY	95,85	2%
D3P	85,42	10%
DP210	15,27	7%
DP450	26,54	9%
DAOL	5,37	2%
DACAB	1,3	0,5%
DPE365	1,63	4%

OÓCITOS 12 PRODUÇÃO MÉDIA | GENÔMICA | DOADORA | MÃE DOADORA

PRENHEZ

Diamante

TOUROS:
URANO FIV TERRA BRAVA

COBERTURA:	DIAS GESTAÇÃO	IDADE PRIMEIRA CONCEPÇÃO	PREVISÃO DE PARTO:
15/04/2026	150	9	22/01/2027 A 16/02/2027

DEPS DA PROGÊNIE:
iABCZ: | DECA: | P%: %
MGTe: **35** | TOP: **1%**
IQG: | TOP: %

CLIQUE PARA ASSISTIR O VÍDEO

BRAVA DO REZEK

RZK 175 • PESO: **425** kg

NASC.: **17/06/2025** • **15** MESES • NELORE **PO**

LOTE **10** INDIVIDUAL

D4685 DA MN (CAMPEÃO) | DIPLOMATA DA AGRONOVA

DOMINATOR FIV EAO X **G3097 FIV TULIPA**
TUL 3097

7465 FIV DA EAO | E3 TULIPA

PMGZ

IABCZ:	DECA:	P%:
34,61	1	0,1%

DEP	ÍNDICE	DECA	P%
PM-EMg	6,41	1	0,1%
STAYg	71,48	1	0,1%
IPPg	-41,98	1	0,1%
PD-EDg	11,38	1	2%
PS-EDg	24,26	1	1%
AOLg	2,857	1	5%
ACABg	4,553	1	0,1%
PE-365g	0,983	1	4%

GENE PLUS

IQG:	TOP:
43,8	0,1%

DEP	ÍNDICE	TOP
PM	6,85	0,1%
HP (STAY)	89,31	0,5%
IPP	-12,22	2%
PD	13,54	1%
PS	24,97	1%
AOL	2,3	11%
EGS	2,6	0,1%
PES	2,14	0,5%

ANCP

MGTE:	TOP:
30,4	4%

DEP	ÍNDICE	TOP
MP120	4,75	4%
DSTAY	94,28	3%
D3P	88,22	4%
DP210	15,44	7%
DP450	25,45	10%
DAOL	4,02	7%
DACAB	0,74	4%
DPE365	1,81	3%

OÓCITOS 15 PRODUÇÃO MÉDIA | GENÔMICA | DOADORA | MÃE DOADORA

CLIQUE PARA ASSISTIR O VÍDEO

I6615 TULIPA

TUL 6615 • PESO: **388** kg

NASC.: **17/08/2025** • **13** MESES • NELORE **PO**

LOTE **11** TRIPLO

A

REM GALO		RAJAN COL
8108S FIV JMP	X	**EXTREMA DA AGRONOVA** FANO 3361
4454P FIV JMP		REM CURMA

PMGZ

IABCZ: **26,05** DECA: **1** P%: **0,5%**

DEP	ÍNDICE	DECA	P%
PM-EMg	4,34	1	2%
STAYg	52,97	1	4%
IPPg	-21,52	1	5%
PD-EDg	11,24	1	2%
PS-EDg	26,97	1	0,5%
AOLg	4,167	1	1%
ACABg	2,217	1	5%
PE-365g	1,658	1	0,1%

GENE PLUS

IQG: **34,09** TOP: **1%**

DEP	ÍNDICE	TOP
PM	3,71	3%
HP (STAY)	77,21	3%
IPP	0,77	62%
PD	11,24	4%
PS	22,26	2%
AOL	2,87	5%
EGS	1,6	2%
PES	2,1	1%

ANCP

MGTE: **32,68** TOP: **2%**

DEP	ÍNDICE	TOP
MP120	5,93	1%
DSTAY	99,15	0,1%
D3P	85,66	9%
DP210	15,66	7%
DP450	30,46	5%
DAOL	4,14	6%
DACAB	0,59	7%
DPE365	1,68	4%

GENÔMICA

MÃE DOADORA

CLIQUE PARA ASSISTIR O VÍDEO

I6829 FIV TULIPA

TUL 6829 • PESO: **400** kg

NASC.: **23/08/2025** • **13** MESES • NELORE **PO**

LOTE **11** B

TRIPLO

REM GALO | LUCK FIV KATISPERA

8108S FIV JMP X **G3514 FIV TULIPA**
TUL 3514

4454P FIV JMP | EVUCA DA AGRONOVA

PMGZ

IABCZ:	DECA:	P%:
38,17	1	0,1%

DEP	ÍNDICE	DECA	P%
PM-EMg	5,98	1	0,1%
STAYg	63,82	1	0,5%
IPPg	-17,43	1	9%
PD-EDg	17,69	1	0,1%
PS-EDg	42,18	1	0,1%
AOLg	6,233	1	0,1%
ACABg	4,795	1	0,1%
PE-365g	1,539	1	0,5%

GENE PLUS

IQG:	TOP:
50,2	0,1%

DEP	ÍNDICE	TOP
PM	6,03	0,1%
HP (STAY)	92,32	0,1%
IPP	-4,48	24%
PD	19,71	0,1%
PS	38,85	0,1%
AOL	5,5	0,1%
EGS	1,76	2%
PES	2,4	0,5%

ANCP

MGTE:	TOP:
34,88	1%

DEP	ÍNDICE	TOP
MP120	4,43	5%
DSTAY	85,11	9%
D3P	87,11	6%
DP210	22,11	0,5%
DP450	34,51	2%
DAOL	6,75	0,1%
DACAB	0,61	6%
DPE365	1,84	2%

GENÔMICA | MÃE DOADORA

CLIQUE PARA ASSISTIR O VÍDEO

I7318 FIV TULIPA

TUL 7318 • PESO: **355** kg

NASC.: **27/09/2025** • **11** MESES • NELORE **PO**

LOTE **11** TRIPLO

DIPLOMATA DA AGRONOVA | REM HORUS

HASHTAGS MAT. X **FNAN BARILOCHE FIV**
FNAN 50

EVOLUCAO MAT. | A4465 MAT.

PMGZ

IABCZ:	DECA:	P%:
38,9	1	0,1%

DEP	ÍNDICE	DECA	P%
PM-EMg	6,48	1	0,1%
STAYg	70,46	1	0,1%
IPPg	-25,83	1	2%
PD-EDg	17,36	1	0,1%
PS-EDg	32,68	1	0,1%
AOLg	4,374	1	0,5%
ACABg	4,442	1	0,1%
PE-365g	2,113	1	0,1%

GENE PLUS

IQG:	TOP:
45,43	0,1%

DEP	ÍNDICE	TOP
PM	6,49	0,1%
HP (STAY)	95,15	0,1%
IPP	4,41	84%
PD	19,34	0,1%
PS	31,29	0,1%
AOL	4	1%
EGS	1,98	0,5%
PES	2,89	0,1%

ANCP

MGTE:	TOP:
33,42	2%

DEP	ÍNDICE	TOP
MP120	5,41	2%
DSTAY	97,85	2%
D3P	83,35	16%
DP210	19,36	2%
DP450	31,83	4%
DAOL	3,18	12%
DACAB	1,3	0,5%
DPE365	1,77	3%

GENÔMICA | MÃE PRECOCE | MÃE DOADORA

CLIQUE PARA ASSISTIR O VÍDEO

I6425 FIV TULIPA

TUL 6425 • PESO: **426** kg

NASC.: **07/07/2025** • **14** MESES • NELORE **PO**

LOTE **12** A

QUÁDRUPLO

REM GRINGO | LUCK FIV KATISPERA

REM PASSAPORTE FIV X **G3201 FIV TULIPA**

TUL 3201

REM GUAIAMA | ERILDA DA AGRONOVA

PMGZ

IABCZ:	DECA:	P%:
31,23	1	0,1%

DEP	ÍNDICE	DECA	P%
PM-EMg	1,55	3	-
STAYg	55,83	1	3%
IPPg	-27,17	1	2%
PD-EDg	18,82	1	0,1%
PS-EDg	36,33	1	0,1%
AOLg	5,238	1	0,1%
ACABg	3,446	1	0,5%
PE-365g	1,534	1	0,5%

GENE PLUS

IQG:	TOP:
42,89	0,1%

DEP	ÍNDICE	TOP
PM	3,61	3%
HP (STAY)	85,99	0,5%
IPP	-12,73	2%
PD	19,95	0,1%
PS	37,06	0,1%
AOL	4,98	0,1%
EGS	1,23	6%
PES	2,54	0,1%

ANCP

MGTE:	TOP:
34,55	1%

DEP	ÍNDICE	TOP
MP120	2,5	21%
DSTAY	89,07	5%
D3P	85,04	11%
DP210	26,01	0,1%
DP450	41,18	0,1%
DAOL	4,74	4%
DACAB	0,53	8%
DPE365	2,07	1%

GENÔMICA | MÃE DOADORA

CLIQUE PARA ASSISTIR O VÍDEO

I6515 FIV TULIPA

TUL 6515 • PESO: **402** kg

NASC.: **23/07/2025** • **14** MESES • NELORE **PO**

LOTE **12** B

QUÁDRUPLO

REM GRINGO | QUARUP BONS

REM PASSAPORTE FIV X **2106 FIV FVC**

FVCP 2106

REM GUAIAMA | UBARANA FIV FVC

PMGZ

IABCZ:	DECA:	P%:
25,67	1	0,5%

DEP	ÍNDICE	DECA	P%
PM-EMg	0,22	6	-
STAYg	56,41	1	2%
IPPg	-24,62	1	3%
PD-EDg	12,9	1	0,5%
PS-EDg	28,16	1	0,5%
AOLg	4,302	1	0,5%
ACABg	1,585	2	12%
PE-365g	1,848	1	0,1%

GENE PLUS

IQG:	TOP:
37,39	0,5%

DEP	ÍNDICE	TOP
PM	1,76	21%
HP (STAY)	88,83	0,5%
IPP	-8,67	7%
PD	16,66	0,5%
PS	28,78	0,5%
AOL	3,31	3%
EGS	0,8	17%
PES	2,95	0,1%

ANCP

MGTE:	TOP:
31,25	3%

DEP	ÍNDICE	TOP
MP120	2,89	16%
DSTAY	99,15	0,1%
D3P	86,11	8%
DP210	17,63	4%
DP450	33,11	3%
DAOL	4,2	6%
DACAB	0,43	11%
DPE365	1,9	2%

GENÔMICA | MÃE DOADORA

CLIQUE PARA ASSISTIR O VÍDEO

I6694 FIV TULIPA

TUL 6694 • PESO: **427** kg

NASC.: **05/08/2025** • **13** MESES • NELORE **PO**

LOTE **12** C

QUÁDRUPLO

REM GALO | INVENCIVEL DA HORA

EMBAIXADOR FIV EAO X **4776 DA BAMBU**
AFOM 4776

1371 FIV DA EAO | 852 DA BAMBU

PMGZ

IABCZ: **24,78** DECA: **1** P%: **1%**

DEP	ÍNDICE	DECA	P%
PM-EMg	3,52	1	4%
STAYg	57,13	1	2%
IPPg	-23,85	1	3%
PD-EDg	13,44	1	0,5%
PS-EDg	21,19	1	2%
AOLg	3,197	1	3%
ACABg	0,642	4	-
PE-365g	1,012	1	3%

GENE PLUS

IQG: **30,13** TOP: **2%**

DEP	ÍNDICE	TOP
PM	3,28	5%
HP (STAY)	82,6	1%
IPP	-4,76	22%
PD	13,88	1%
PS	20,01	4%
AOL	2,58	8%
EGS	0,87	15%
PES	1,58	4%

ANCP

MGTE: **33,57** TOP: **2%**

DEP	ÍNDICE	TOP
MP120	4,11	6%
DSTAY	99,15	0,1%
D3P	85,38	10%
DP210	19,17	2%
DP450	32,12	3%
DAOL	5,78	1%
DACAB	0,45	10%
DPE365	1,4	7%

GENÔMICA | MÃE DOADORA

CLIQUE PARA ASSISTIR O VÍDEO

I6800 FIV TULIPA

TUL 6800 • PESO: **386** kg

NASC.: **17/08/2025** • **13** MESES • NELORE **PO**

LOTE **12** D

QUÁDRUPLO

3.0 DA AGRONOVA | DIPLOMATA DA AGRONOVA

ESTUDANTE DA AGRONOVA X **G4413 FIV TULIPA**
TUL 4413

BANANEIRA DA AGRONOVA | A1632 TULIPA

PMGZ

IABCZ: **38,82** DECA: **1** P%: **0,1%**

DEP	ÍNDICE	DECA	P%
PM-EMg	4,6	1	1%
STAYg	71,17	1	0,1%
IPPg	-13,42	2	17%
PD-EDg	19,66	1	0,1%
PS-EDg	38,11	1	0,1%
AOLg	7,019	1	0,1%
ACABg	3,552	1	0,5%
PE-365g	1,571	1	0,5%

GENE PLUS

IQG: **51,71** TOP: **0,1%**

DEP	ÍNDICE	TOP
PM	5,92	0,1%
HP (STAY)	91,56	0,5%
IPP	-12,58	2%
PD	20,25	0,1%
PS	38,72	0,1%
AOL	6,41	0,1%
EGS	2,24	0,5%
PES	2,33	0,5%

ANCP

MGTE: **34,27** TOP: **1%**

DEP	ÍNDICE	TOP
MP120	3,11	14%
DSTAY	87,91	6%
D3P	85,51	10%
DP210	21,71	1%
DP450	41,88	0,1%
DAOL	5,64	2%
DACAB	0,87	3%
DPE365	1,56	5%

GENÔMICA | MÃE DIAMANTE | MÃE DOADORA

CLIQUE PARA ASSISTIR O VÍDEO

I6065 FIV TULIPA

TUL 6065 • PESO: **425** kg

NASC.: **12/06/2025** • **15** MESES • NELORE **PO**

LOTE **13** A

QUÁDRUPLO

ESCOBAR MAT.		RAJAN COL
HERON SINO	X	**JOYCE FIV FVC** FVCP 1676
FACHADA SINO		VITELA FVC

PMGZ

IABCZ:	DECA:	P%:
29,46	1	0,5%

DEP	ÍNDICE	DECA	P%
PM-EMg	6,37	1	0,1%
STAYg	67,02	1	0,1%
IPPg	-22,84	1	4%
PD-EDg	9,74	1	4%
PS-EDg	21,85	1	2%
AOLg	1,554	3	-
ACABg	1,785	1	9%
PE-365g	1,768	1	0,1%

GENE PLUS

IQG:	TOP:
32,43	1%

DEP	ÍNDICE	TOP
PM	6,23	0,1%
HP (STAY)	77,01	3%
IPP	4,03	82%
PD	10,51	5%
PS	21,72	2%
AOL	1,4	27%
EGS	1,25	6%
PES	2,77	0,1%

ANCP

MGTE:	TOP:
31,71	3%

DEP	ÍNDICE	TOP
MP120	5,62	2%
DSTAY	97,94	2%
D3P	87,95	5%
DP210	15,57	7%
DP450	31,28	4%
DAOL	3,22	12%
DACAB	0,4	12%
DPE365	1,77	3%

GENÔMICA

MÃE DOADORA

CLIQUE PARA ASSISTIR O VÍDEO

I6278 TULIPA

TUL 6278 • PESO: **441** kg

NASC.: **25/06/2025** • **15** MESES • NELORE **PO**

LOTE **13** B

QUÁDRUPLO

REM GLADIADOR | BRUTAO FIV DA 3A

REM CH LIDER X G549 FIV TULIPA

TULL 549

REMP513H | EM6297

PMGZ

IABCZ:	DECA:	P%:
26,78	1	0,5%

DEP	ÍNDICE	DECA	P%
PM-EMg	3,35	1	5%
STAYg	58,66	1	1%
IPPg	-26,3	1	2%
PD-EDg	15,03	1	0,5%
PS-EDg	26,32	1	0,5%
AOLg	2,452	1	9%
ACABg	2,498	1	3%
PE-365g	0,44	3	-

GENE PLUS

IQG:	TOP:
27,93	3%

DEP	ÍNDICE	TOP
PM	1,67	23%
HP (STAY)	76,64	3%
IPP	-0,77	50%
PD	16,52	0,5%
PS	29,67	0,5%
AOL	1,8	19%
EGS	0,46	32%
PES	0,38	45%

ANCP

MGTE:	TOP:
30,08	4%

DEP	ÍNDICE	TOP
MP120	4,52	5%
DSTAY	83,83	11%
D3P	84,43	13%
DP210	18,13	3%
DP450	31,02	4%
DAOL	4,4	5%
DACAB	0,56	7%
DPE365	1,37	7%

GENÔMICA | MÃE DIAMANTE | MÃE DOADORA

CLIQUE PARA ASSISTIR O VÍDEO

I6447 FIV TULIPA

TUL 6447 • PESO: **406** kg

NASC.: **16/07/2025** • **14** MESES • NELORE **PO**

LOTE **13** QUÁDRUPLO

REM GLADIADOR | LUCK FIV KATISPERA

REM CH LIDER X G3514 FIV TULIPA

TUL 3514

REMP513H | EVUCA DA AGRONOVA

PMGZ

IABCZ:	DECA:	P%:
26,51	1	0,5%

DEP	ÍNDICE	DECA	P%
PM-EMg	0,92	4	-
STAYg	63,98	1	0,5%
IPPg	-12,04	2	20%
PD-EDg	13,42	1	0,5%
PS-EDg	24,66	1	1%
AOLg	4,52	1	0,5%
ACABg	3,178	1	1%
PE-365g	0,84	1	7%

GENE PLUS

IQG:	TOP:
36,58	0,5%

DEP	ÍNDICE	TOP
PM	2,57	10%
HP (STAY)	87,08	0,5%
IPP	-1,41	45%
PD	15,11	0,5%
PS	25,78	0,5%
AOL	4,13	1%
EGS	1,35	5%
PES	1,37	7%

ANCP

MGTE:	TOP:
31,43	3%

DEP	ÍNDICE	TOP
MP120	3,53	10%
DSTAY	87,11	7%
D3P	94,88	0,5%
DP210	18,88	3%
DP450	33,66	3%
DAOL	4,3	5%
DACAB	0,28	17%
DPE365	1,68	4%

GENÔMICA | MÃE DOADORA

CLIQUE PARA ASSISTIR O VÍDEO

I7275 TULIPA

TUL 7275 • PESO: **388** kg

NASC.: **19/09/2025** • **12** MESES • NELORE **PO**

LOTE **13** D

QUÁDRUPLO

REM GRINGO | BAHRUAN MAT.

REM PASSAPORTE FIV X **ANGELA TULIPA** TULL 7

REM GUAIAMA | EB9236

PMGZ

IABCZ:	DECA:	P%:
27,34	1	0,5%

DEP	ÍNDICE	DECA	P%
PM-EMg	2,84	1	8%
STAYg	42,96	3	-
IPPg	-33,36	1	0,5%
PD-EDg	19,62	1	0,1%
PS-EDg	37,74	1	0,1%
AOLg	5,823	1	0,1%
ACABg	1,827	1	9%
PE-365g	0,64	2	14%

GENE PLUS

IQG:	TOP:
38,64	0,5%

DEP	ÍNDICE	TOP
PM	3,46	4%
HP (STAY)	74,4	4%
IPP	-10,24	4%
PD	20,56	0,1%
PS	39,37	0,1%
AOL	5,78	0,1%
EGS	1,2	7%
PES	0,95	18%

ANCP

MGTE:	TOP:
28,76	5%

DEP	ÍNDICE	TOP
MP120	3,54	10%
DSTAY	84,31	10%
D3P	83,95	14%
DP210	18,67	3%
DP450	32,85	3%
DAOL	4,25	5%
DACAB	-0,17	93%
DPE365	1,27	9%

GENÔMICA | MÃE DIAMANTE | MÃE DOADORA

CLIQUE PARA ASSISTIR O VÍDEO

I6291 TULIPA

TUL 6291 • PESO: **395** kg

NASC.: **02/07/2025** • **14** MESES • NELORE **PO**

LOTE **14** A

QUÁDRUPLO

IDEALIZADOR FIV DA XARAES

LANDROVER DA XARAES

JETTA DA XARAES

X

COMBOIO FIV DA S.NICE

G836 FIV TULIPA

TULL 836

EJ6206

PMGZ

IABCZ:	DECA:	P%:
33,48	1	0,1%

DEP	ÍNDICE	DECA	P%
PM-EMg	1,75	3	-
STAYg	69,98	1	0,1%
IPPg	-36,12	1	0,1%
PD-EDg	16,96	1	0,1%
PS-EDg	29,78	1	0,1%
AOLg	4,445	1	0,5%
ACABg	2,366	1	4%
PE-365g	1,043	1	3%

GENE PLUS

IQG:	TOP:
38,85	0,5%

DEP	ÍNDICE	TOP
PM	2,69	9%
HP (STAY)	85,17	0,5%
IPP	-17,58	0,1%
PD	17,16	0,1%
PS	26,86	0,5%
AOL	3,32	3%
EGS	2	0,5%
PES	1,37	7%

ANCP

MGTE:	TOP:
29,03	5%

DEP	ÍNDICE	TOP
MP120	1,8	35%
DSTAY	88,32	6%
D3P	84,13	13%
DP210	18,66	3%
DP450	30	5%
DAOL	5,2	2%
DACAB	0,42	11%
DPE365	1,75	3%

GENÔMICA

MÃE DIAMANTE

CLIQUE PARA ASSISTIR O VÍDEO

I6706 FIV TULIPA

TUL 6706 • PESO: **384** kg

NASC.: **06/08/2025** • **13** MESES • NELORE **PO**

LOTE **14** B

QUÁDRUPLO

QUARUP BONS | REM HERMOSO FIV

EMBATE DA AGRONOVA X 1113F DA ARZ

LCCF 1113

BATOM DA AGRONOVA | EMBLEMA DA ARZ

PMGZ

IABCZ:	DECA:	P%:
29,35	1	0,5%

DEP	ÍNDICE	DECA	P%
PM-EMg	6,54	1	0,1%
STAYg	68,44	1	0,1%
IPPg	-11,69	3	-
PD-EDg	7,66	1	9%
PS-EDg	23,27	1	1%
AOLg	3,347	1	3%
ACABg	2,918	1	2%
PE-365g	1,265	1	1%

GENE PLUS

IQG:	TOP:
42,07	0,1%

DEP	ÍNDICE	TOP
PM	7,2	0,1%
HP (STAY)	94,68	0,1%
IPP	-4,38	25%
PD	8,94	10%
PS	19,04	5%
AOL	2,9	5%
EGS	1,45	4%
PES	1,85	2%

ANCP

MGTE:	TOP:
33,4	2%

DEP	ÍNDICE	TOP
MP120	4,48	5%
DSTAY	99,15	0,1%
D3P	82,45	19%
DP210	18,47	3%
DP450	34,5	2%
DAOL	4,09	6%
DACAB	1,01	2%
DPE365	1,97	2%

GENÔMICA | MÃE DOADORA

CLIQUE PARA ASSISTIR O VÍDEO

I6809 TULIPA

TUL 6809 • PESO: **382** kg

NASC.: **19/08/2025** • **13** MESES • NELORE **PO**

LOTE **14** C

QUÁDRUPLO

FABULOSO FIV GUADALUPE | QUARUP BONS

IDEAL FIV GUADALUPE X FOLHINHA DA AGRONOVA

FANO 4022

A858 FIV GUADALUPE | BALINHA DA AGRONOVA

PMGZ

IABCZ:	DECA:	P%:
32,02	1	0,1%

DEP	ÍNDICE	DECA	P%
PM-EMg	3,63	1	-
STAYg	67,37	1	-
IPPg	-21,58	1	-
PD-EDg	13,86	1	-
PS-EDg	26,38	1	-
AOLg	4,937	1	-
ACABg	2,711	1	-
PE-365g	1,762	1	-

GENE PLUS

IQG:	TOP:
26,62	4%

DEP	ÍNDICE	TOP
PM	2,16	15%
HP (STAY)	83,51	1%
IPP	-7,89	9%
PD	17,14	0,1%
PS	21,26	3%
AOL	2,91	5%
EGS	0,31	39%
PES	1,54	4%

ANCP

MGTE:	TOP:
32,73	2%

DEP	ÍNDICE	TOP
MP120	4,26	6%
DSTAY	98,58	1%
D3P	83,37	16%
DP210	17,39	4%
DP450	31,33	4%
DAOL	5,44	2%
DACAB	0,61	6%
DPE365	1,71	3%

GENÔMICA | MÃE DOADORA

CLIQUE PARA ASSISTIR O VÍDEO

I6916 FIV TULIPA

TUL 6916 • PESO: **380** kg

NASC.: **26/08/2025** • **13** MESES • NELORE **PO**

LOTE **14** D

QUÁDRUPLO

ESCOBAR MAT.

REM GARANTIDO

HERON SINO X JORDHANIA FIV DA XARAES

XRGM 4537

FACHADA SINO

GEMEA FIV DA XARAES

PMGZ

IABCZ:	DECA:	P%:
29,24	1	0,5%

DEP	ÍNDICE	DECA	P%
PM-EMg	2,73	1	9%
STAYg	55,18	1	3%
IPPg	-26,18	1	2%
PD-EDg	17,24	1	0,1%
PS-EDg	29,16	1	0,5%
AOLg	4,005	1	1%
ACABg	4,134	1	0,1%
PE-365g	1,431	1	0,5%

GENE PLUS

IQG:	TOP:
38,63	0,5%

DEP	ÍNDICE	TOP
PM	3,69	3%
HP (STAY)	81,12	1%
IPP	-8,76	7%
PD	19,39	0,1%
PS	30,62	0,1%
AOL	3,6	2%
EGS	1,92	1%
PES	2,09	1%

ANCP

MGTE:	TOP:
34,23	1%

DEP	ÍNDICE	TOP
MP120	5	3%
DSTAY	94,75	3%
D3P	88,57	4%
DP210	19,88	2%
DP450	34,24	2%
DAOL	4,11	6%
DACAB	0,74	4%
DPE365	2,11	1%

GENÔMICA | MÃE SUPER PRECOCE | MÃE DOADORA

CLIQUE PARA ASSISTIR O VÍDEO

I6287 TULIPA

TUL 6287 • PESO: **419** kg

NASC.: **01/07/2025** • **14** MESES • NELORE **PO**

LOTE **15** A

QUÁDRUPLO

IDEALIZADOR FIV DA XARAES | REM JARAGUA

LANDROVER DA XARAES X **G510 TULIPA**
TULL 510

JETTA DA XARAES | EL1696

PMGZ

IABCZ:	DECA:	P%:
35,36	1	0,1%

DEP	ÍNDICE	DECA	P%
PM-EMg	6,7	1	0,1%
STAYg	70,9	1	0,1%
IPPg	-26,44	1	2%
PD-EDg	11,69	1	2%
PS-EDg	25,87	1	0,5%
AOLg	5,188	1	0,1%
ACABg	5,414	1	0,1%
PE-365g	1,253	1	1%

GENE PLUS

IQG:	TOP:
45,72	0,1%

DEP	ÍNDICE	TOP
PM	6,09	0,1%
HP (STAY)	89,82	0,5%
IPP	-6	16%
PD	10,91	4%
PS	23,96	1%
AOL	4,36	0,5%
EGS	2,48	0,1%
PES	1,91	2%

ANCP

MGTE:	TOP:
31,88	3%

DEP	ÍNDICE	TOP
MP120	3,99	7%
DSTAY	93,23	3%
D3P	92,12	1%
DP210	15,23	7%
DP450	32,17	3%
DAOL	4,51	4%
DACAB	1,03	2%
DPE365	1,83	2%

OÓCITOS 12 PRODUÇÃO MÉDIA | GENÔMICA | DOADORA | MÃE DIAMANTE

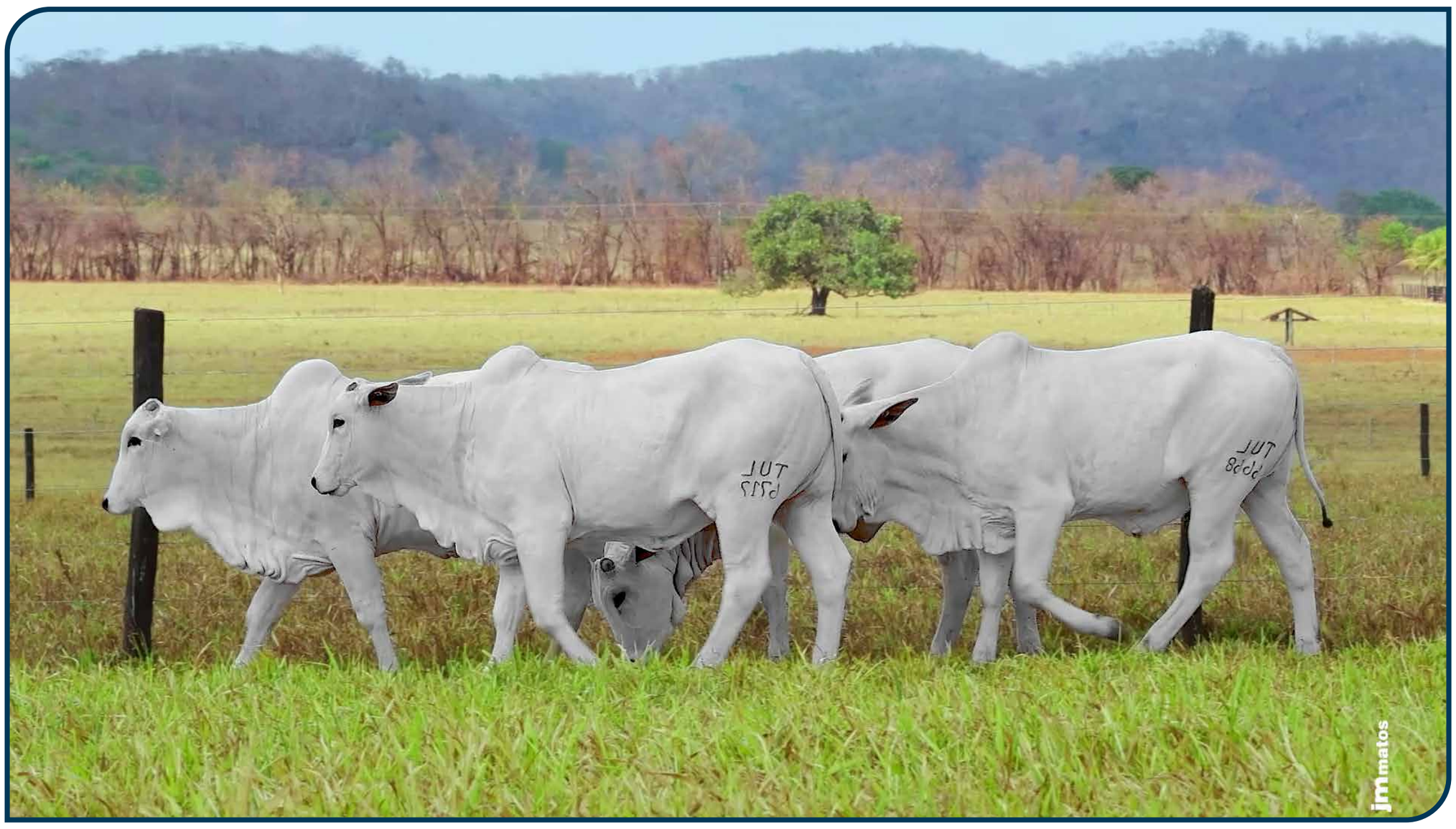

CLIQUE PARA ASSISTIR O VÍDEO

I6591 FIV TULIPA

TUL 6591 • PESO: **385** kg

NASC.: **31/07/2025** • **13** MESES • NELORE **PO**

LOTE **15** B

QUÁDRUPLO

REM GRINGO | QUARUP BONS

REM PASSAPORTE FIV X **2106 FIV FVC**

FVCP 2106

REM GUAIAMA | UBARANA FIV FVC

PMGZ

IABCZ:	DECA:	P%:
28,57	1	0,5%

DEP	ÍNDICE	DECA	P%
PM-EMg	0,07	6	-
STAYg	63,72	1	0,5%
IPPg	-15,88	2	12%
PD-EDg	18,07	1	0,1%
PS-EDg	31,41	1	0,1%
AOLg	4,116	1	1%
ACABg	1,242	2	18%
PE-365g	1,077	1	3%

GENE PLUS

IQG:	TOP:
37,84	0,5%

DEP	ÍNDICE	TOP
PM	1,3	30%
HP (STAY)	88,18	0,5%
IPP	-2,4	38%
PD	19,8	0,1%
PS	33,13	0,1%
AOL	3,83	2%
EGS	1,12	9%
PES	2,05	1%

ANCP

MGTE:	TOP:
30,17	4%

DEP	ÍNDICE	TOP
MP120	2,72	18%
DSTAY	91,07	4%
D3P	89,89	3%
DP210	17,87	4%
DP450	31,8	4%
DAOL	4,18	6%
DACAB	0,4	12%
DPE365	1,87	2%

GENÔMICA | MÃE DOADORA

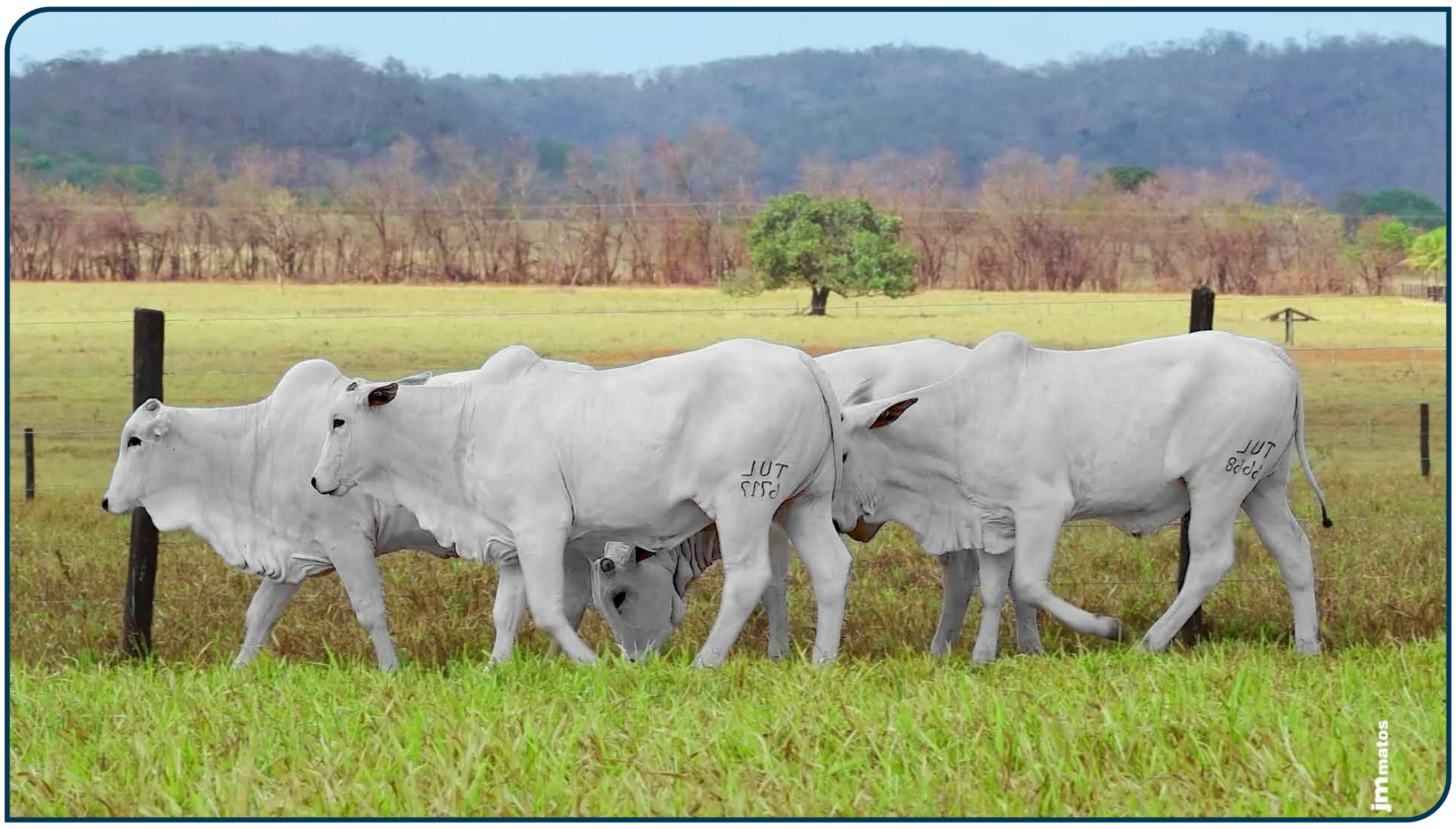

CLIQUE PARA ASSISTIR O VÍDEO

I6668 FIV TULIPA

TUL 6668 • PESO: **399** kg

NASC.: **03/08/2025** • **13** MESES • NELORE **PO**

LOTE **15** QUÁDRUPLO

REM GLADIADOR | DON QUIXOTE MAT.

REM CH LIDER X **A142 TULIPA** (TULL 142)

REMP513H | EB9284

PMGZ

IABCZ:	DECA:	P%:
30,55	1	0,1%

DEP	ÍNDICE	DECA	P%
PM-EMg	2,93	1	7%
STAYg	64,54	1	0,5%
IPPg	-23,32	1	3%
PD-EDg	15,84	1	0,1%
PS-EDg	28,31	1	0,5%
AOLg	3,848	1	1%
ACABg	2,113	1	6%
PE-365g	1,326	1	1%

GENE PLUS

IQG:	TOP:
34,55	1%

DEP	ÍNDICE	TOP
PM	3,09	6%
HP (STAY)	78,77	2%
IPP	-13,58	1%
PD	15,95	0,5%
PS	26,65	0,5%
AOL	3,83	2%
EGS	1,64	2%
PES	1,93	2%

ANCP

MGTE:	TOP:
27,73	6%

DEP	ÍNDICE	TOP
MP120	4,09	6%
DSTAY	89,32	5%
D3P	87,31	6%
DP210	14,05	10%
DP450	25,83	10%
DAOL	3,24	12%
DACAB	0,7	5%
DPE365	1,59	4%

GENÔMICA | MÃE DIAMANTE | MÃE DOADORA

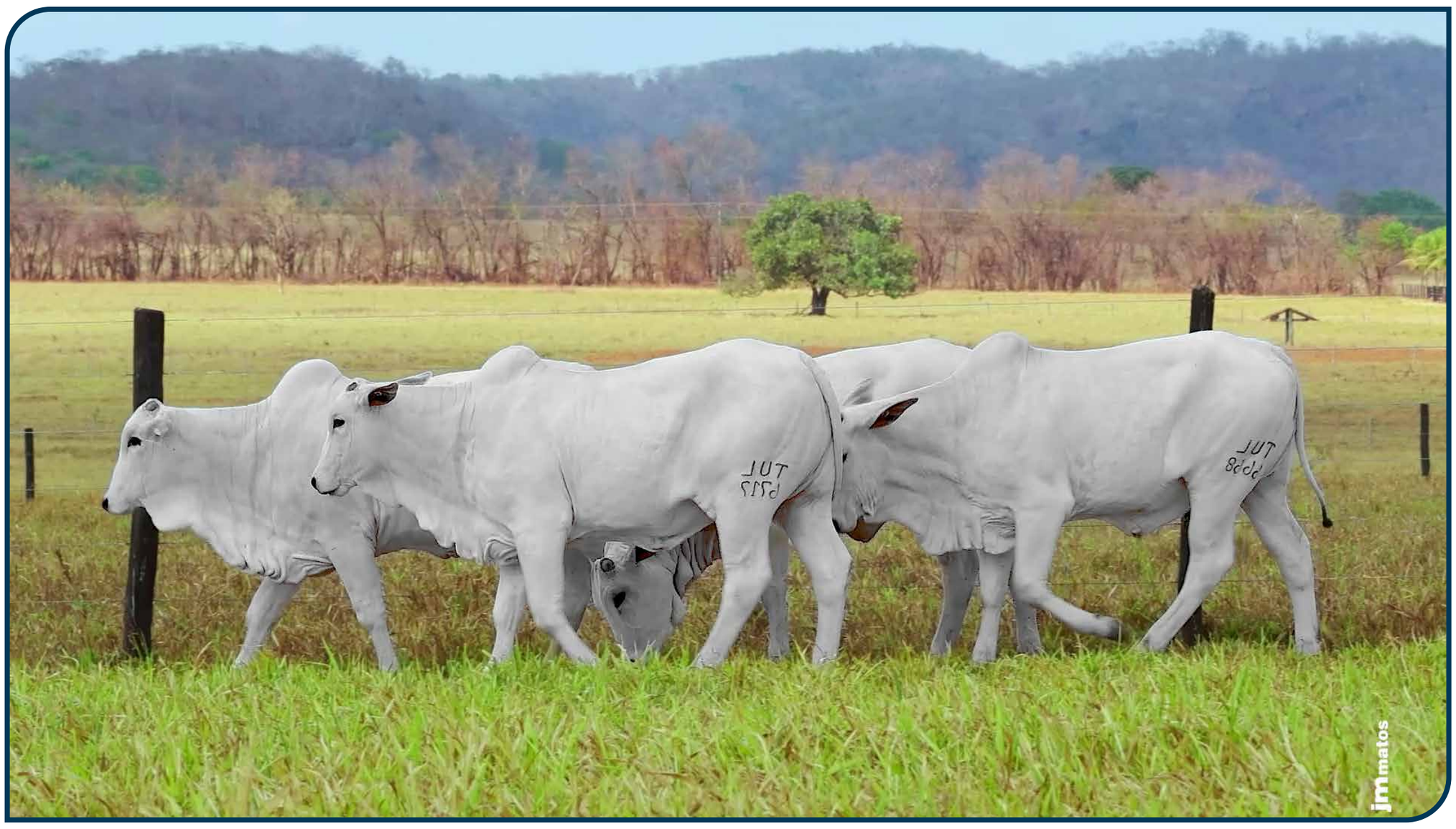

CLIQUE PARA ASSISTIR O VÍDEO

I6717 FIV TULIPA

TUL 6717 • PESO: **439** kg

NASC.: **07/08/2025** • **13** MESES • NELORE **PO**

LOTE **15** D

QUÁDRUPLO

IDEALIZADOR FIV DA XARAES

LANDROVER DA XARAES

JETTA DA XARAES

X

IMPERADOR CAMPARINO

FRESTA CAMPARINO

JHVM 18716

JHVM 15045 FIV CAMPARINO

PMGZ

IABCZ:	DECA:	P%:
28,96	1	0,5%

DEP	ÍNDICE	DECA	P%
PM-EMg	0,36	5	-
STAYg	63,38	1	0,5%
IPPg	-10,35	3	-
PD-EDg	17,15	1	0,1%
PS-EDg	32,1	1	0,1%
AOLg	3,722	1	2%
ACABg	2,655	1	3%
PE-365g	1,641	1	0,1%

GENE PLUS

IQG:	TOP:
34,95	0,5%

DEP	ÍNDICE	TOP
PM	0,54	47%
HP (STAY)	82,32	1%
IPP	4,06	83%
PD	19,9	0,1%
PS	31,56	0,1%
AOL	3,26	3%
EGS	1,47	3%
PES	2,16	0,5%

ANCP

MGTE:	TOP:
33,77	2%

DEP	ÍNDICE	TOP
MP120	3,54	10%
DSTAY	94,77	3%
D3P	85,92	9%
DP210	19,39	2%
DP450	33,71	3%
DAOL	6	1%
DACAB	0,8	4%
DPE365	1,85	2%

OÓCITOS 61 PRODUÇÃO MÉDIA | GENÔMICA | DOADORA | MÃE PRECOCE | MÃE DOADORA

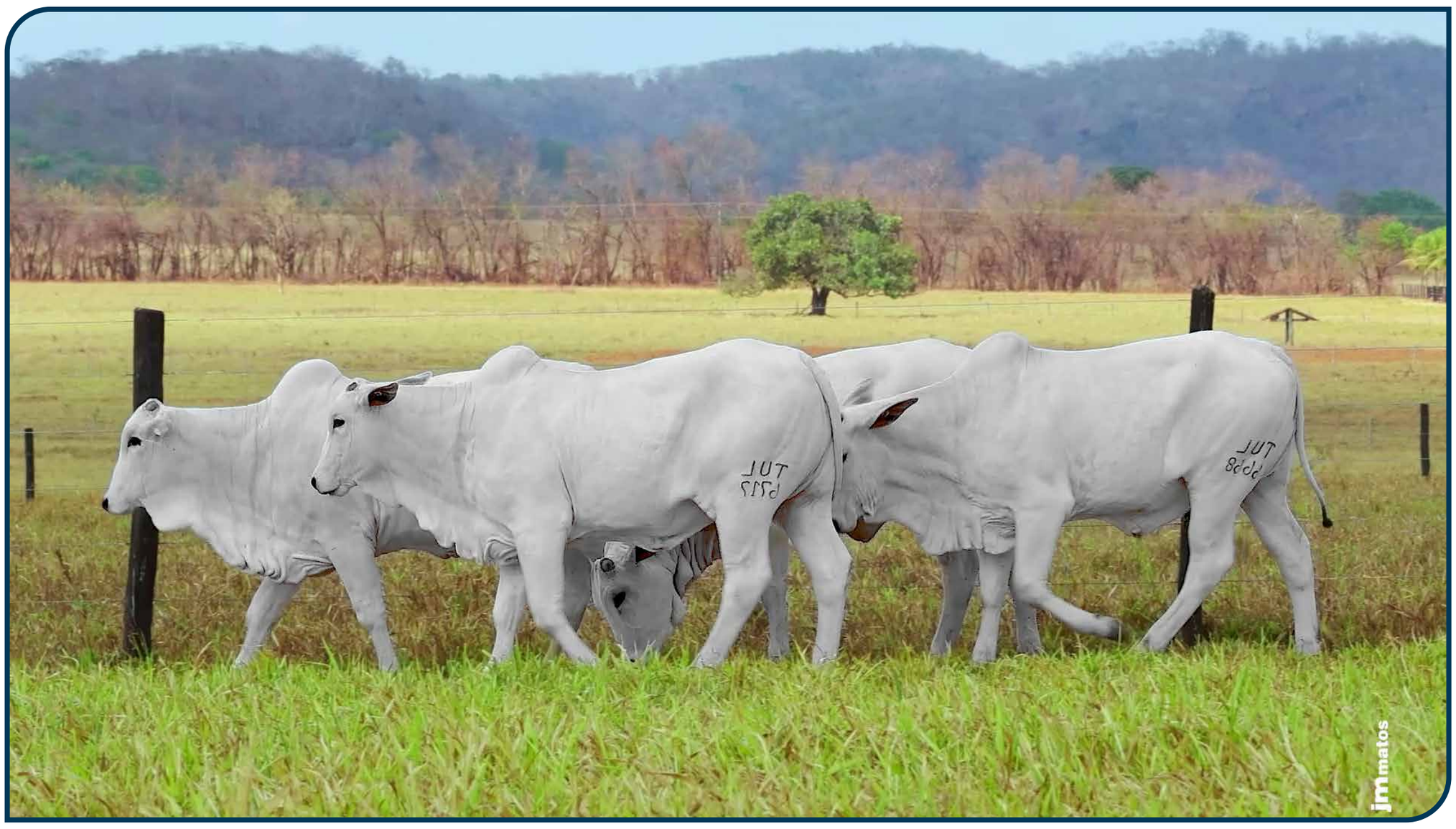

CLIQUE PARA ASSISTIR O VÍDEO

I6047 FIV TULIPA

TUL 6047 • PESO: **405** kg

NASC.: **11/06/2025** • **15** MESES • NELORE **PO**

LOTE **16** A

QUÁDRUPLO

REM GALO | REM GLADIADOR

8108S FIV JMP X **942F DA ARZ**
LCCF 942

4454P FIV JMP | REM CALEUMA

PMGZ

IABCZ:	DECA:	P%:
33,57	1	0,1%

DEP	ÍNDICE	DECA	P%
PM-EMg	6,76	1	0,1%
STAYg	59,05	1	1%
IPPg	-16,79	1	10%
PD-EDg	15,23	1	0,1%
PS-EDg	33,53	1	0,1%
AOLg	6,982	1	0,1%
ACABg	3,722	1	0,5%
PE-365g	1,208	1	2%

GENE PLUS

IQG:	TOP:
43,55	0,1%

DEP	ÍNDICE	TOP
PM	5,99	0,1%
HP (STAY)	82,93	1%
IPP	3,67	81%
PD	15,65	0,5%
PS	27,58	0,5%
AOL	5,27	0,1%
EGS	2,5	0,1%
PES	1,6	4%

ANCP

MGTE:	TOP:
31,75	3%

DEP	ÍNDICE	TOP
MP120	4,78	4%
DSTAY	86	8%
D3P	88,51	4%
DP210	16,67	5%
DP450	32,94	3%
DAOL	5,54	2%
DACAB	0,43	11%
DPE365	1,47	6%

GENÔMICA | MÃE DOADORA

CLIQUE PARA ASSISTIR O VÍDEO

I6218 FIV TULIPA

TUL 6218 • PESO: **405** kg

NASC.: **19/06/2025** • **15** MESES • NELORE **PO**

LOTE **16** B

QUÁDRUPLO

URCO FIV DE NAV.

REM GARANTIDO

JHVM 22830 FIV CAMPARINO X 5191 KATISPERA

KAT 5191

DINASTIA FIV CAMPARINO

2519 FIV KATISPERA

PMGZ

IABCZ: **23,56** DECA: **1** P%: **1%**

DEP	ÍNDICE	DECA	P%
PM-EMg	4,35	1	2%
STAYg	45,3	2	17%
IPPg	-3,24	5	-
PD-EDg	18,39	1	0,1%
PS-EDg	31,51	1	0,1%
AOLg	2,739	1	6%
ACABg	-0,679	8	-
PE-365g	2,07	1	0,1%

GENE PLUS

IQG: **33,91** TOP: **1%**

DEP	ÍNDICE	TOP
PM	4,96	0,5%
HP (STAY)	75,64	3%
IPP	-2,74	35%
PD	19,53	0,1%
PS	34,34	0,1%
AOL	2,97	5%
EGS	-0,04	58%
PES	1,92	2%

ANCP

MGTE: **33,77** TOP: **2%**

DEP	ÍNDICE	TOP
MP120	4,11	6%
DSTAY	99,15	0,1%
D3P	90,98	2%
DP210	19,07	2%
DP450	34,99	2%
DAOL	3,02	14%
DACAB	0,45	10%
DPE365	3,21	0,1%

GENÔMICA | MÃE PRECOCE | MÃE DOADORA

CLIQUE PARA ASSISTIR O VÍDEO

I6686 FIV TULIPA

TUL 6686 • PESO: **397** kg

NASC.: **04/08/2025** • **13** MESES • NELORE **PO**

LOTE **16** C

QUÁDRUPLO

REM GLADIADOR

REM CH LIDER

REMP513H

X

LENDARIO FIV KATISPERA

G3566 FIV TULIPA

TUL 3566

EDNA FIV DA TULIPA TULIPA

PMGZ

IABCZ: **35,22** DECA: **1** P%: **0,1%**

DEP	ÍNDICE	DECA	P%
PM-EMg	4	1	2%
STAYg	62,85	1	0,5%
IPPg	-40,06	1	0,1%
PD-EDg	18,9	1	0,1%
PS-EDg	31,51	1	0,1%
AOLg	3,779	1	2%
ACABg	4,728	1	0,1%
PE-365g	1,443	1	0,5%

GENE PLUS

IQG: **43,27** TOP: **0,1%**

DEP	ÍNDICE	TOP
PM	4,1	2%
HP (STAY)	88,32	0,5%
IPP	-6,74	13%
PD	21,18	0,1%
PS	30,97	0,1%
AOL	3,83	2%
EGS	2,93	0,1%
PES	1,76	2%

ANCP

MGTE: **32** TOP: **3%**

DEP	ÍNDICE	TOP
MP120	4,4	5%
DSTAY	88,79	6%
D3P	95,63	0,1%
DP210	17,03	5%
DP450	30,42	5%
DAOL	3,89	7%
DACAB	0,96	2%
DPE365	2,12	1%

GENÔMICA

MÃE DOADORA

CLIQUE PARA ASSISTIR O VÍDEO

I7310 FIV TULIPA

TUL 7310 • PESO: **367** kg

NASC.: **24/09/2025** • **12** MESES • NELORE **PO**

LOTE **16** D

QUÁDRUPLO

REM GRINGO | DIPLOMATA DA AGRONOVA

REM PASSAPORTE FIV X **G4451 FIV TULIPA**
TUL 4451

REM GUAIAMA | A1632 TULIPA

PMGZ

IABCZ:	DECA:	P%:
31,58	1	0,1%

DEP	ÍNDICE	DECA	P%
PM-EMg	4,89	1	0,5%
STAYg	54,62	1	3%
IPPg	-14,98	2	13%
PD-EDg	19,76	1	0,1%
PS-EDg	34,97	1	0,1%
AOLg	3,999	1	1%
ACABg	4,251	1	0,1%
PE-365g	1,402	1	0,5%

GENE PLUS

IQG:	TOP:
44,89	0,1%

DEP	ÍNDICE	TOP
PM	6,48	0,1%
HP (STAY)	87,77	0,5%
IPP	-3,7	29%
PD	18,41	0,1%
PS	35,24	0,1%
AOL	3,64	2%
EGS	2,76	0,1%
PES	2,49	0,1%

ANCP

MGTE:	TOP:
35,05	1%

DEP	ÍNDICE	TOP
MP120	2,84	17%
DSTAY	99,15	0,1%
D3P	87,15	6%
DP210	20,93	1%
DP450	39,82	0,5%
DAOL	5,91	1%
DACAB	0,75	4%
DPE365	1,34	8%

GENÔMICA | MÃE DOADORA

CLIQUE PARA ASSISTIR O VÍDEO

I6046 FIV TULIPA

TUL 6046 • PESO: **445** kg

NASC.: **11/06/2025** • **15** MESES • NELORE **PO**

LOTE **17** A

QUÁDRUPLO

REM HORUS | DIPLOMATA DA AGRONOVA

HITLER MAT. X **G3425 FIV TULIPA**
TUL 3425

ENDIRA MAT. | E26 TULIPA

PMGZ

IABCZ:	DECA:	P%:
38,98	1	0,1%

DEP	ÍNDICE	DECA	P%
PM-EMg	6,69	1	0,1%
STAYg	59,62	1	1%
IPPg	-20,78	1	5%
PD-EDg	21,09	1	0,1%
PS-EDg	42,06	1	0,1%
AOLg	5,588	1	0,1%
ACABg	5,39	1	0,1%
PE-365g	2,238	1	0,1%

GENE PLUS

IQG:	TOP:
50,64	0,1%

DEP	ÍNDICE	TOP
PM	5,6	0,1%
HP (STAY)	89,41	0,5%
IPP	-8,8	6%
PD	23,11	0,1%
PS	40,76	0,1%
AOL	4,7	0,5%
EGS	2,5	0,1%
PES	3,27	0,1%

ANCP

MGTE:	TOP:
33,42	2%

DEP	ÍNDICE	TOP
MP120	6,29	1%
DSTAY	81,59	14%
D3P	85,13	11%
DP210	17,69	4%
DP450	35,8	2%
DAOL	5,56	2%
DACAB	0,5	9%
DPE365	1,94	2%

GENÔMICA | MÃE PRECOCE | MÃE DOADORA

CLIQUE PARA ASSISTIR O VÍDEO

I6600 FIV TULIPA

TUL 6600 • PESO: **390** kg

NASC.: **31/07/2025** • **13** MESES • NELORE **PO**

LOTE **17** B

QUÁDRUPLO

REM GALO | IMPERADOR CAMPARINO

8108S FIV JMP X **FRESTA CAMPARINO** JHVM 18716

4454P FIV JMP | JHVM 15045 FIV CAMPARINO

PMGZ

IABCZ: **20,24** DECA: **1** P%: **3%**

DEP	ÍNDICE	DECA	P%
PM-EMg	2,32	2	13%
STAYg	41,56	3	-
IPPg	-7,15	4	-
PD-EDg	13,46	1	0,5%
PS-EDg	27,6	1	0,5%
AOLg	4,581	1	0,5%
ACABg	2,632	1	3%
PE-365g	1,296	1	1%

GENE PLUS

IQG: **26,05** TOP: **4%**

DEP	ÍNDICE	TOP
PM	0,28	53%
HP (STAY)	68,41	8%
IPP	2,63	75%
PD	15,12	0,5%
PS	26,43	0,5%
AOL	3,96	1%
EGS	1,86	1%
PES	1,44	6%

ANCP

MGTE: **34,18** TOP: **2%**

DEP	ÍNDICE	TOP
MP120	4,52	5%
DSTAY	99,14	0,5%
D3P	83,13	17%
DP210	18,53	3%
DP450	35,75	2%
DAOL	5,38	2%
DACAB	0,43	11%
DPE365	1,98	2%

GENÔMICA | MÃE PRECOCE | MÃE DOADORA

CLIQUE PARA ASSISTIR O VÍDEO

I6715 FIV TULIPA

TUL 6715 • PESO: **413** kg

NASC.: **07/08/2025** • **13** MESES • NELORE **PO**

LOTE **17** QUÁDRUPLO

IDEALIZADOR FIV DA XARAES | QUARUP BONS

LANDROVER DA XARAES X **15552 FIV FVC**
FVC 15552

JETTA DA XARAES | SOL FIV FVC

PMGZ

IABCZ:	DECA:	P%:
22,49	1	2%

DEP	ÍNDICE	DECA	P%
PM-EMg	-1,04	8	-
STAYg	57,84	1	2%
IPPg	-5,98	4	-
PD-EDg	14,73	1	0,5%
PS-EDg	27,24	1	0,5%
AOLg	2,974	1	4%
ACABg	2,054	1	6%
PE-365g	0,824	1	7%

GENE PLUS

IQG:	TOP:
27,68	3%

DEP	ÍNDICE	TOP
PM	0,11	57%
HP (STAY)	78,27	2%
IPP	6,08	91%
PD	17,01	0,1%
PS	27,84	0,5%
AOL	1,85	18%
EGS	1,11	9%
PES	1,14	12%

ANCP

MGTE:	TOP:
32,24	2%

DEP	ÍNDICE	TOP
MP120	2,55	20%
DSTAY	99,14	0,5%
D3P	87,9	5%
DP210	18,47	3%
DP450	32,83	3%
DAOL	4,51	4%
DACAB	1,13	1%
DPE365	1,68	4%

GENÔMICA | MÃE PRECOCE | MÃE DOADORA

CLIQUE PARA ASSISTIR O VÍDEO

I7208 FIV TULIPA

TUL 7208 • PESO: **402** kg

NASC.: **20/09/2025** • **12** MESES • NELORE **PO**

LOTE **17** D

QUÁDRUPLO

REM GALO | QUARUP BONS

8108S FIV JMP X **A3606 GUADALUPE**
FGP A3606

4454P FIV JMP | A1490 GUADALUPE

PMGZ

IABCZ:	DECA:	P%:
25,86	1	0,5%

DEP	ÍNDICE	DECA	P%
PM-EMg	3,56	1	4%
STAYg	53,04	1	4%
IPPg	-19,36	1	7%
PD-EDg	12,81	1	1%
PS-EDg	28,09	1	0,5%
AOLg	4,122	1	1%
ACABg	2,918	1	2%
PE-365g	1,285	1	1%

GENE PLUS

IQG:	TOP:
8,57	39%

DEP	ÍNDICE	TOP
PM	-0,15	63%
HP (STAY)	50,19	46%
IPP	-4,19	26%
PD	4,29	39%
PS	6,15	45%
AOL	0,72	44%
EGS	0,43	33%
PES	0,78	25%

ANCP

MGTE:	TOP:
31,35	3%

DEP	ÍNDICE	TOP
MP120	4,02	7%
DSTAY	81,98	13%
D3P	87,38	6%
DP210	19,02	3%
DP450	33,75	3%
DAOL	5,34	2%
DACAB	0,27	17%
DPE365	1,89	2%

GENÔMICA | MÃE DOADORA

CLIQUE PARA ASSISTIR O VÍDEO

I6775 TULIPA

TUL 6775 • PESO: **412** kg

NASC.: **16/08/2025** • **13** MESES • NELORE **PO**

LOTE **18** INDIVIDUAL

IDEALIZADOR FIV DA XARAES | DIPLOMATA DA AGRONOVA

LANDROVER DA XARAES X **G544 FIV TULIPA**
TULL 544

JETTA DA XARAES | EM6311

PMGZ

IABCZ:	DECA:	P%:
40,31	1	0,1%

DEP	ÍNDICE	DECA	P%
PM-EMg	6,43	1	0,1%
STAYg	65,18	1	0,5%
IPPg	-46,92	1	0,1%
PD-EDg	18,33	1	0,1%
PS-EDg	34	1	0,1%
AOLg	5,882	1	0,1%
ACABg	4,039	1	0,1%
PE-365g	2,457	1	0,1%

GENE PLUS

IQG:	TOP:
52,88	0,1%

DEP	ÍNDICE	TOP
PM	7,67	0,1%
HP (STAY)	89,29	0,5%
IPP	-13,65	1%
PD	17,41	0,1%
PS	31,68	0,1%
AOL	4,86	0,5%
EGS	2,68	0,1%
PES	3,39	0,1%

ANCP

MGTE:	TOP:
32,62	2%

DEP	ÍNDICE	TOP
MP120	4,54	4%
DSTAY	86,05	8%
D3P	81,58	23%
DP210	17,55	4%
DP450	34,99	2%
DAOL	5,84	1%
DACAB	0,95	2%
DPE365	1,96	2%

OÓCITOS 45 PRODUÇÃO MÉDIA | GENÔMICA | DOADORA | MÃE DIAMANTE

CLIQUE PARA ASSISTIR O VÍDEO

I7213 TULIPA

TUL 7213 • PESO: **352** kg

NASC.: **11/09/2025** • **12** MESES • NELORE **PO**

LOTE **19** INDIVIDUAL

REM GRINGO | ESTORIL MAT.

REM PASSAPORTE FIV X **C3387 FIV DA EAO**
EAO C3387

REM GUAIAMA | B8802 FIV DA EAO

PMGZ

IABCZ:	DECA:	P%:
37,28	1	0,1%

DEP	ÍNDICE	DECA	P%
PM-EMg	1,92	2	18%
STAYg	72,72	1	0,1%
IPPg	-31,92	1	0,5%
PD-EDg	13,68	1	0,5%
PS-EDg	31,91	1	0,1%
AOLg	6,847	1	0,1%
ACABg	3,598	1	0,5%
PE-365g	2,755	1	0,1%

GENE PLUS

IQG:	TOP:
49,74	0,1%

DEP	ÍNDICE	TOP
PM	5,42	0,5%
HP (STAY)	92,42	0,1%
IPP	-4,09	26%
PD	12,74	2%
PS	29,92	0,1%
AOL	6,57	0,1%
EGS	1,99	0,5%
PES	3,37	0,1%

ANCP

MGTE:	TOP:
32,75	2%

DEP	ÍNDICE	TOP
MP120	3,82	8%
DSTAY	87,68	7%
D3P	83,94	14%
DP210	20,03	2%
DP450	37,05	1%
DAOL	5,86	1%
DACAB	0,06	44%
DPE365	1,89	2%

GENÔMICA | MÃE DIAMANTE | MÃE DOADORA

CLIQUE PARA ASSISTIR O VÍDEO

I6088 FIV TULIPA

TUL 6088 • PESO: **363** kg

NASC.: **13/06/2025** • **15** MESES • NELORE **PO**

LOTE **20** INDIVIDUAL

REM GALO | REM GLADIADOR

8108S FIV JMP X **942F DA ARZ** LCCF 942

4454P FIV JMP | REM CALEUMA

PMGZ

IABCZ:	DECA:	P%:
25,55	1	1%

DEP	ÍNDICE	DECA	P%
PM-EMg	6,23	1	0,1%
STAYg	48,45	1	10%
IPPg	-17,71	1	9%
PD-EDg	11,83	1	1%
PS-EDg	26,87	1	0,5%
AOLg	4,346	1	0,5%
ACABg	3,719	1	0,5%
PE-365g	0,903	1	5%

GENE PLUS

IQG:	TOP:
40,35	0,5%

DEP	ÍNDICE	TOP
PM	5,07	0,5%
HP (STAY)	81,59	1%
IPP	-6,59	13%
PD	11,67	3%
PS	23,21	2%
AOL	3,84	2%
EGS	2,35	0,1%
PES	1,55	4%

ANCP

MGTE:	TOP:
33,82	2%

DEP	ÍNDICE	TOP
MP120	4,81	4%
DSTAY	87,91	6%
D3P	91,31	2%
DP210	18,41	3%
DP450	36,03	2%
DAOL	5,82	1%
DACAB	0,48	9%
DPE365	1,44	6%

GENÔMICA | MÃE DOADORA

CLIQUE PARA ASSISTIR O VÍDEO

I6914 FIV TULIPA

TUL 6914 • PESO: **392** kg

NASC.: **26/08/2025** • **13** MESES • NELORE **PO**

LOTE **21** INDIVIDUAL

DIPLOMATA DA AGRONOVA | BELO J MACHADO

HASHTAGS MAT. X **1546 FIV FVC**
FVCP 1546

EVOLUCAO MAT. | JADE FIV FVC

PMGZ

IABCZ:	DECA:	P%:
39,31	1	0,1%

DEP	ÍNDICE	DECA	P%
PM-EMg	5,92	1	0,1%
STAYg	75,46	1	0,1%
IPPg	-30,11	1	1%
PD-EDg	13,59	1	0,5%
PS-EDg	34,19	1	0,1%
AOLg	3,971	1	1%
ACABg	4,755	1	0,1%
PE-365g	1,894	1	0,1%

GENE PLUS

IQG:	TOP:
45,35	0,1%

DEP	ÍNDICE	TOP
PM	4,83	0,5%
HP (STAY)	90,77	0,5%
IPP	-1,76	43%
PD	16,22	0,5%
PS	33,49	0,1%
AOL	2,93	5%
EGS	1,82	1%
PES	3,08	0,1%

ANCP

MGTE:	TOP:
34,63	1%

DEP	ÍNDICE	TOP
MP120	4,81	4%
DSTAY	99,12	1%
D3P	87,75	5%
DP210	20,11	2%
DP450	33,91	2%
DAOL	4,07	6%
DACAB	1,13	1%
DPE365	1,62	4%

GENÔMICA | MÃE DOADORA

CLIQUE PARA ASSISTIR O VÍDEO

I6826 FIV TULIPA

TUL 6826 • PESO: **354** kg

NASC.: **22/08/2025** • **13** MESES • NELORE **PO**

LOTE **22** INDIVIDUAL

REM GALO | MACEGAL DO IZ

8108S FIV JMP X **REM FARADISA** REMC A459

4454P FIV JMP | REM SETIZA

PMGZ

IABCZ:	DECA:	P%:
27,2	1	0,5%

DEP	ÍNDICE	DECA	P%
PM-EMg	6,32	1	0,1%
STAYg	57,02	1	2%
IPPg	-17,26	1	9%
PD-EDg	11,15	1	2%
PS-EDg	26,7	1	0,5%
AOLg	4,691	1	0,5%
ACABg	1,454	2	14%
PE-365g	0,765	1	9%

GENE PLUS

IQG:	TOP:
5,41	50%

DEP	ÍNDICE	TOP
PM	2,23	14%
HP (STAY)	42,16	68%
IPP	0,11	57%
PD	2,32	56%
PS	5,2	49%
AOL	1,02	36%
EGS	-0,29	72%
PES	-0,05	69%

ANCP

MGTE:	TOP:
30,79	3%

DEP	ÍNDICE	TOP
MP120	6,34	0,5%
DSTAY	84,61	10%
D3P	78,97	35%
DP210	16,64	5%
DP450	30,2	5%
DAOL	5,23	2%
DACAB	0,27	17%
DPE365	1,26	9%

GENÔMICA | MÃE DOADORA | IRMÃ TOURO DE CENTRAL

CLIQUE PARA ASSISTIR O VÍDEO

I7315 FIV TULIPA

TUL 7315 • PESO: **362** kg

NASC.: **28/09/2025** • **11** MESES • NELORE **PO**

LOTE **23** INDIVIDUAL

DIPLOMATA DA AGRONOVA | LUCK FIV KATISPERA

XARP COL X **G3721 FIV TULIPA**
TUL 3721

TEMIA COL | ESTIADA DA AGRONOVA

PMGZ

IABCZ:	DECA:	P%:
33,28	1	0,1%

DEP	ÍNDICE	DECA	P%
PM-EMg	0,94	4	-
STAYg	63,62	1	0,5%
IPPg	-15,84	2	12%
PD-EDg	20,56	1	0,1%
PS-EDg	37,55	1	0,1%
AOLg	5,256	1	0,1%
ACABg	3,13	1	1%
PE-365g	1,514	1	0,5%

GENE PLUS

IQG:	TOP:
45,68	0,1%

DEP	ÍNDICE	TOP
PM	2,85	7%
HP (STAY)	91,83	0,1%
IPP	0,34	59%
PD	20,81	0,1%
PS	36,84	0,1%
AOL	4,53	0,5%
EGS	2	0,5%
PES	2,67	0,1%

ANCP

MGTE:	TOP:
34,49	1%

DEP	ÍNDICE	TOP
MP120	4,82	4%
DSTAY	89,31	5%
D3P	83,55	15%
DP210	23,09	0,5%
DP450	34,98	2%
DAOL	5,33	2%
DACAB	0,51	9%
DPE365	1,71	3%

GENÔMICA | MÃE DIAMANTE | MÃE DOADORA

CLIQUE PARA ASSISTIR O VÍDEO

BRETA DO REZEK

RZK 204 • PESO: **425** kg

NASC.: **29/06/2025** • **14** MESES • NELORE **PO**

LOTE **24** INDIVIDUAL

D4685 DA MN (CAMPEÃO) | DIPLOMATA DA AGRONOVA

DOMINATOR FIV EAO X **G3097 FIV TULIPA**
TUL 3097

7465 FIV DA EAO | E3 TULIPA

PMGZ

IABCZ:	DECA:	P%:
29,39	1	0,5%

DEP	ÍNDICE	DECA	P%
PM-EMg	3,82	1	3%
STAYg	68,29	1	0,1%
IPPg	-27,3	1	2%
PD-EDg	10,42	1	3%
PS-EDg	17,3	1	5%
AOLg	3,499	1	2%
ACABg	4,476	1	0,1%
PE-365g	1,32	1	1%

GENE PLUS

IQG:	TOP:
35,95	0,5%

DEP	ÍNDICE	TOP
PM	3,68	3%
HP (STAY)	86,13	0,5%
IPP	-13,13	1%
PD	13,16	2%
PS	19,48	4%
AOL	2,47	9%
EGS	1,74	2%
PES	2,63	0,1%

ANCP

MGTE:	TOP:
30,94	3%

DEP	ÍNDICE	TOP
MP120	4,72	4%
DSTAY	98,47	2%
D3P	88,01	5%
DP210	15,4	7%
DP450	25,39	10%
DAOL	4	7%
DACAB	0,81	3%
DPE365	1,78	3%

OÓCITOS 20 PRODUÇÃO MÉDIA | GENÔMICA | DOADORA | MÃE DOADORA

PRENHEZ

Diamante

TOUROS:
URANO FIV TERRA BRAVA

COBERTURA:	DIAS GESTAÇÃO	IDADE PRIMEIRA CONCEPÇÃO	PREVISÃO DE PARTO:
10/07/2026	64	12	18/04/2027 A 13/05/2027

DEPS DA PROGÊNIE:
iABCZ: | DECA: | P%: %
MGTe: **34,3** | TOP: **1%**
IQG: | TOP: %

CLIQUE PARA ASSISTIR O VÍDEO

BOREA DO REZEK

RZK 186 • PESO: **428** kg

NASC.: **21/06/2025** • **15** MESES • NELORE **PO**

LOTE **25** INDIVIDUAL

D4685 DA MN (CAMPEÃO) | DIPLOMATA DA AGRONOVA

DOMINATOR FIV EAO X **G3097 FIV TULIPA**
TUL 3097

7465 FIV DA EAO | E3 TULIPA

PMGZ

IABCZ:	DECA:	P%:
27,39	1	0,5%

DEP	ÍNDICE	DECA	P%
PM-EMg	4,09	1	2%
STAYg	66,72	1	0,1%
IPPg	-29,84	1	1%
PD-EDg	11,03	1	2%
PS-EDg	16,66	1	6%
AOLg	2,269	2	11%
ACABg	2,945	1	2%
PE-365g	0,827	1	7%

GENE PLUS

IQG:	TOP:
34,09	1%

DEP	ÍNDICE	TOP
PM	4,41	1%
HP (STAY)	88,13	0,5%
IPP	-4,04	27%
PD	12,93	2%
PS	17,63	6%
AOL	2,25	12%
EGS	1,97	1%
PES	1,78	2%

ANCP

MGTE:	TOP:
30,62	4%

DEP	ÍNDICE	TOP
MP120	4,66	4%
DSTAY	97,79	2%
D3P	87,29	6%
DP210	15,28	7%
DP450	25,18	10%
DAOL	4,04	7%
DACAB	0,78	4%
DPE365	1,75	3%

OÓCITOS 31 PRODUÇÃO MÉDIA | GENÔMICA | DOADORA | MÃE DOADORA

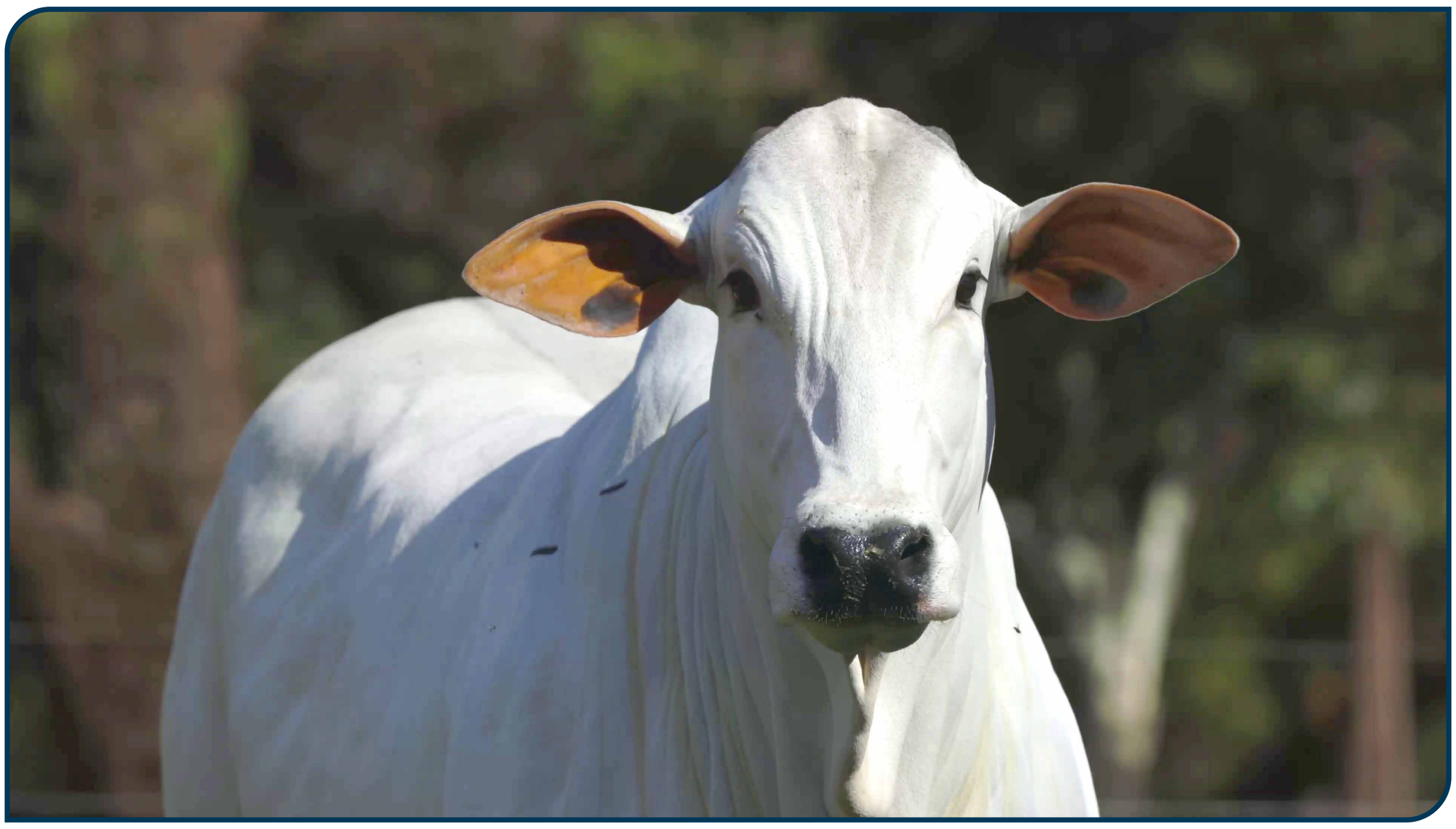

CLIQUE PARA ASSISTIR O VÍDEO

I6614 FIV TULIPA

TUL 6614 • PESO: **379** kg

NASC.: **31/07/2025** • **13** MESES • NELORE **PO**

LOTE **26** A

QUÁDRUPLO

EL ZORRERO SINO | BELO J MACHADO

FENIX FIV DA EAO X **B5761 DA EAO**
EAO B5761

B3878 FIV DA EAO | 6740 DA EAO

PMGZ

IABCZ:	DECA:	P%:
31,27	1	0,1%

DEP	ÍNDICE	DECA	P%
PM-EMg	7,22	1	0,1%
STAYg	65,4	1	0,5%
IPPg	-29,08	1	1%
PD-EDg	7,07	2	12%
PS-EDg	21,94	1	2%
AOLg	2,555	1	8%
ACABg	4,373	1	0,1%
PE-365g	2,147	1	0,1%

GENE PLUS

IQG:	TOP:
37,68	0,5%

DEP	ÍNDICE	TOP
PM	5,43	0,5%
HP (STAY)	80,55	2%
IPP	-5,73	17%
PD	9,59	8%
PS	21,28	3%
AOL	2,44	9%
EGS	2,23	0,5%
PES	2,25	0,5%

ANCP

MGTE:	TOP:
32,06	3%

DEP	ÍNDICE	TOP
MP120	4,66	4%
DSTAY	85,18	9%
D3P	90,41	2%
DP210	16,85	5%
DP450	31,03	4%
DAOL	5,36	2%
DACAB	0,73	4%
DPE365	2,03	1%

GENÔMICA | MÃE DOADORA

CLIQUE PARA ASSISTIR O VÍDEO

I6774 TULIPA

TUL 6774 • PESO: **383** kg

NASC.: **09/08/2025** • **13** MESES • NELORE **PO**

LOTE **26** B

QUÁDRUPLO

REM GRINGO | DIPLOMATA DA AGRONOVA

REM PASSAPORTE FIV X **G528 TULIPA**
TULL 528

REM GUAIAMA | EB9302

PMGZ

IABCZ:	DECA:	P%:
33,74	1	0,1%

DEP	ÍNDICE	DECA	P%
PM-EMg	-2,12	10	-
STAYg	67,53	1	0,1%
IPPg	-28,54	1	1%
PD-EDg	18,17	1	0,1%
PS-EDg	34,12	1	0,1%
AOLg	5,153	1	0,1%
ACABg	4,992	1	0,1%
PE-365g	2,048	1	0,1%

GENE PLUS

IQG:	TOP:
44,94	0,1%

DEP	ÍNDICE	TOP
PM	1,11	34%
HP (STAY)	87,19	0,5%
IPP	-8,76	7%
PD	19,35	0,1%
PS	36,36	0,1%
AOL	5,25	0,1%
EGS	3,25	0,1%
PES	2,27	0,5%

ANCP

MGTE:	TOP:
31,31	3%

DEP	ÍNDICE	TOP
MP120	3,03	14%
DSTAY	78,13	19%
D3P	85,31	10%
DP210	18,53	3%
DP450	39,93	0,5%
DAOL	5,46	2%
DACAB	0,63	6%
DPE365	2,14	1%

GENÔMICA | MÃE DIAMANTE | MÃE DOADORA

CLIQUE PARA ASSISTIR O VÍDEO

I7044 FIV TULIPA

TUL 7044 • PESO: **371** kg

NASC.: **06/09/2025** • **12** MESES • NELORE **PO**

LOTE **26** QUÁDRUPLO

DIPLOMATA DA AGRONOVA | RAJAN COL

HASHTAGS MAT. X **JOYCE FIV FVC** FVCP 1676

EVOLUCAO MAT. | VITELA FVC

PMGZ

IABCZ:	DECA:	P%:
30,68	1	0,1%

DEP	ÍNDICE	DECA	P%
PM-EMg	3,54	1	4%
STAYg	70,88	1	0,1%
IPPg	-26,45	1	2%
PD-EDg	9,95	1	3%
PS-EDg	20,01	1	3%
AOLg	4,495	1	0,5%
ACABg	4,011	1	0,1%
PE-365g	1,28	1	1%

GENE PLUS

IQG:	TOP:
31,78	2%

DEP	ÍNDICE	TOP
PM	4,04	2%
HP (STAY)	85,39	0,5%
IPP	-0,59	51%
PD	10,65	5%
PS	15,78	9%
AOL	3,03	4%
EGS	1,69	2%
PES	1,64	3%

ANCP

MGTE:	TOP:
31,07	3%

DEP	ÍNDICE	TOP
MP120	4,89	3%
DSTAY	99,12	1%
D3P	90,33	2%
DP210	16,65	5%
DP450	29,99	5%
DAOL	3,33	11%
DACAB	0,07	41%
DPE365	1,34	8%

GENÔMICA | MÃE DOADORA

CLIQUE PARA ASSISTIR O VÍDEO

I7194 FIV TULIPA

TUL 7194 • PESO: **348** kg

NASC.: **22/09/2025** • **12** MESES • NELORE **PO**

LOTE **26** D

QUÁDRUPLO

REM GALO | LUCK FIV KATISPERA

8108S FIV JMP X **G442 TULIPA** TULL 442

4454P FIV JMP | EB9263

PMGZ

IABCZ:	DECA:	P%:
35,49	1	0,1%

DEP	ÍNDICE	DECA	P%
PM-EMg	8,33	1	0,1%
STAYg	57,28	1	2%
IPPg	-35,56	1	0,5%
PD-EDg	16,31	1	0,1%
PS-EDg	35,44	1	0,1%
AOLg	4,768	1	0,5%
ACABg	2,574	1	3%
PE-365g	1,559	1	0,5%

GENE PLUS

IQG:	TOP:
46,87	0,1%

DEP	ÍNDICE	TOP
PM	7,86	0,1%
HP (STAY)	86,3	0,5%
IPP	-5,88	17%
PD	16,3	0,5%
PS	35,98	0,1%
AOL	4,04	1%
EGS	1,28	6%
PES	2,53	0,1%

ANCP

MGTE:	TOP:
34,68	1%

DEP	ÍNDICE	TOP
MP120	5,73	2%
DSTAY	81,05	14%
D3P	81	25%
DP210	22,25	0,5%
DP450	36,55	1%
DAOL	6,37	0,5%
DACAB	0,25	18%
DPE365	2,08	1%

GENÔMICA | MÃE SUPER PRECOCE | MÃE DOADORA

CLIQUE PARA ASSISTIR O VÍDEO

I6406 TULIPA

TUL 6406 • PESO: **383** kg

NASC.: **14/07/2025** • **14** MESES • NELORE **PO**

LOTE **27** A

QUÁDRUPLO

EL ZORRERO SINO | DEMOLIDOR FIV DA EAO

FENIX FIV DA EAO X **G744 FIV TULIPA**
TULL 744

B3878 FIV DA EAO | EB9330

PMGZ

IABCZ:	DECA:	P%:
27,55	1	0,5%

DEP	ÍNDICE	DECA	P%
PM-EMg	4,93	1	0,5%
STAYg	64,63	1	0,5%
IPPg	-12,35	2	19%
PD-EDg	11,21	1	2%
PS-EDg	19,86	1	3%
AOLg	4,743	1	0,5%
ACABg	2,218	1	5%
PE-365g	1,196	1	2%

GENE PLUS

IQG:	TOP:
34,22	1%

DEP	ÍNDICE	TOP
PM	4,03	2%
HP (STAY)	86,14	0,5%
IPP	1,1	64%
PD	12,3	2%
PS	16,69	8%
AOL	5,3	0,1%
EGS	1,34	5%
PES	2,09	1%

ANCP

MGTE:	TOP:
26,1	8%

DEP	ÍNDICE	TOP
MP120	3,53	10%
DSTAY	86,84	7%
D3P	80,07	30%
DP210	12,31	14%
DP450	23,44	13%
DAOL	4,72	4%
DACAB	0,56	7%
DPE365	1,65	4%

GENÔMICA | MÃE DIAMANTE

CLIQUE PARA ASSISTIR O VÍDEO

I6459 FIV TULIPA

TUL 6459 • PESO: **348** kg

NASC.: **20/07/2025** • **14** MESES • NELORE **PO**

LOTE **27** B

QUÁDRUPLO

QUARUP BONS | REM HERMOSO FIV

EMBATE DA AGRONOVA X 1113F DA ARZ

LCCF 1113

BATOM DA AGRONOVA | EMBLEMA DA ARZ

PMGZ

IABCZ: **31,63** DECA: **1** P%: **0,1%**

DEP	ÍNDICE	DECA	P%
PM-EMg	5,77	1	0,5%
STAYg	57,04	1	2%
IPPg	-27,15	1	2%
PD-EDg	14,27	1	0,5%
PS-EDg	32,54	1	0,1%
AOLg	5,149	1	0,1%
ACABg	1,047	3	-
PE-365g	2,17	1	0,1%

GENE PLUS

IQG: **44,27** TOP: **0,1%**

DEP	ÍNDICE	TOP
PM	6,09	0,1%
HP (STAY)	93,87	0,1%
IPP	-4,6	23%
PD	14,09	1%
PS	29,69	0,5%
AOL	4,03	1%
EGS	0,57	27%
PES	2,72	0,1%

ANCP

MGTE: **32,08** TOP: **3%**

DEP	ÍNDICE	TOP
MP120	4,42	5%
DSTAY	99,14	0,5%
D3P	80,54	27%
DP210	17,3	4%
DP450	31,24	4%
DAOL	4,12	6%
DACAB	0,94	2%
DPE365	2	1%

GENÔMICA | MÃE DOADORA

CLIQUE PARA ASSISTIR O VÍDEO

I6860 FIV TULIPA

TUL 6860 • PESO: **375** kg

NASC.: **26/08/2025** • **13** MESES • NELORE **PO**

LOTE **27** C

QUÁDRUPLO

EL ZORRERO SINO

FENIX FIV DA EAO

B3878 FIV DA EAO

X

LENDARIO FIV KATISPERA

G3876 FIV TULIPA

TUL 3876

EPAPELINA DA AGRONOVA

PMGZ

IABCZ:	DECA:	P%:
32,38	1	0,1%

DEP	ÍNDICE	DECA	P%
PM-EMg	5,14	1	0,5%
STAYg	63,51	1	0,5%
IPPg	-11,83	2	20%
PD-EDg	15,24	1	0,1%
PS-EDg	31,06	1	0,1%
AOLg	5,818	1	0,1%
ACABg	3,723	1	0,5%
PE-365g	1,174	1	2%

GENE PLUS

IQG:	TOP:
44,95	0,1%

DEP	ÍNDICE	TOP
PM	5,17	0,5%
HP (STAY)	89,33	0,5%
IPP	-4,3	25%
PD	16,72	0,5%
PS	34,13	0,1%
AOL	5,72	0,1%
EGS	1,42	4%
PES	2,16	0,5%

ANCP

MGTE:	TOP:
33,76	2%

DEP	ÍNDICE	TOP
MP120	4,05	7%
DSTAY	85,68	8%
D3P	79,38	33%
DP210	22,23	0,5%
DP450	36,8	1%
DAOL	6,06	1%
DACAB	0,45	10%
DPE365	2,25	0,5%

GENÔMICA

MÃE DOADORA

CLIQUE PARA ASSISTIR O VÍDEO

I7191 FIV TULIPA

TUL 7191 • PESO: **372** kg

NASC.: **19/09/2025** • **12** MESES • NELORE **PO**

LOTE **27** D

QUÁDRUPLO

INVENCIVEL DA HORA | REM ESPIA0007

FNAN BRIOSO X **949F DA ARZ**
LCCF 949

REM10014H | CRIPTONITA DA ARZ

PMGZ

IABCZ:	DECA:	P%:
29,03	1	0,5%

DEP	ÍNDICE	DECA	P%
PM-EMg	5,04	1	0,5%
STAYg	59,83	1	1%
IPPg	-27,47	1	2%
PD-EDg	14,09	1	0,5%
PS-EDg	22,24	1	2%
AOLg	3,351	1	3%
ACABg	2,012	1	7%
PE-365g	1,871	1	0,1%

GENE PLUS

IQG:	TOP:
34,06	1%

DEP	ÍNDICE	TOP
PM	4,5	1%
HP (STAY)	79,22	2%
IPP	-10,14	4%
PD	14,14	1%
PS	23,33	2%
AOL	2,87	5%
EGS	1,46	4%
PES	2,63	0,1%

ANCP

MGTE:	TOP:
31,39	3%

DEP	ÍNDICE	TOP
MP120	4,47	5%
DSTAY	85,04	9%
D3P	83,59	15%
DP210	16,97	5%
DP450	36,36	1%
DAOL	4,53	4%
DACAB	0,47	10%
DPE365	2,36	0,1%

GENÔMICA | MÃE DOADORA

CLIQUE PARA ASSISTIR O VÍDEO

I7186 FIV TULIPA

TUL 7186 • PESO: **355** kg

NASC.: **20/09/2025** • **12** MESES • NELORE **PO**

LOTE **28** A

QUÁDRUPLO

DIPLOMATA DA AGRONOVA | REM HORUS

HASHTAGS MAT. X **FNAN BARILOCHE FIV**
FNAN 50

EVOLUCAO MAT. | A4465 MAT.

PMGZ

IABCZ:	DECA:	P%:
34,48	1	0,1%

DEP	ÍNDICE	DECA	P%
PM-EMg	6,66	1	0,1%
STAYg	72,79	1	0,1%
IPPg	-42,81	1	0,1%
PD-EDg	9,09	1	5%
PS-EDg	20,7	1	2%
AOLg	2,945	1	5%
ACABg	3,754	1	0,5%
PE-365g	1,651	1	0,1%

GENE PLUS

IQG:	TOP:
36,86	0,5%

DEP	ÍNDICE	TOP
PM	5,4	0,5%
HP (STAY)	93,23	0,1%
IPP	-6,53	14%
PD	10,21	6%
PS	16,65	8%
AOL	2,16	13%
EGS	1,31	5%
PES	2,09	1%

ANCP

MGTE:	TOP:
34,14	2%

DEP	ÍNDICE	TOP
MP120	5,57	2%
DSTAY	99,15	0,1%
D3P	85,87	9%
DP210	19,06	2%
DP450	32,55	3%
DAOL	3,17	12%
DACAB	1,29	0,5%
DPE365	1,92	2%

GENÔMICA | MÃE PRECOCE | MÃE DOADORA

CLIQUE PARA ASSISTIR O VÍDEO

I7306 FIV TULIPA

TUL 7306 • PESO: **359** kg

NASC.: **01/10/2025** • **11** MESES • NELORE **PO**

LOTE **28** B

QUÁDRUPLO

INVENCIVEL DA HORA | REM ESPIA0007

FNAN BRIOSO X **949F DA ARZ**
LCCF 949

REM10014H | CRIPTONITA DA ARZ

PMGZ

IABCZ:	DECA:	P%:
35,06	1	0,1%

DEP	ÍNDICE	DECA	P%
PM-EMg	4,44	1	-
STAYg	65,24	1	-
IPPg	-26,46	1	-
PD-EDg	16,77	1	-
PS-EDg	29,93	1	-
AOLg	5,006	1	-
ACABg	4,037	1	-
PE-365g	2,129	1	-

GENE PLUS

IQG:	TOP:
16,84	16%

DEP	ÍNDICE	TOP
PM	1,25	31%
HP (STAY)	55,33	32%
IPP	-3,26	32%
PD	4,72	35%
PS	8,87	32%
AOL	2,37	10%
EGS	1,29	6%
PES	1,88	2%

ANCP

MGTE:	TOP:
32,37	2%

DEP	ÍNDICE	TOP
MP120	4,54	4%
DSTAY	90,92	4%
D3P	85,45	10%
DP210	17,48	4%
DP450	36,09	2%
DAOL	4,41	5%
DACAB	0,43	11%
DPE365	2,21	0,5%

GENÔMICA | MÃE DOADORA

CLIQUE PARA ASSISTIR O VÍDEO

I7458 FIV TULIPA

TUL 7458 • PESO: **316** kg

NASC.: **26/09/2025** • **12** MESES • NELORE **PO**

LOTE **28** QUÁDRUPLO

INVENCIVEL DA HORA | REM HORUS

FNAN BRIOSO X **FNAN BARILOCHE FIV**
FNAN 50

REM10014H | A4465 MAT.

PMGZ

IABCZ:	DECA:	P%:
32,54	1	0,1%

DEP	ÍNDICE	DECA	P%
PM-EMg	4,16	1	2%
STAYg	62,73	1	0,5%
IPPg	-36,62	1	0,1%
PD-EDg	14,38	1	0,5%
PS-EDg	27,36	1	0,5%
AOLg	4,5	1	0,5%
ACABg	2,805	1	2%
PE-365g	1,834	1	0,1%

GENE PLUS

IQG:	TOP:
38,23	0,5%

DEP	ÍNDICE	TOP
PM	3,05	6%
HP (STAY)	83,34	1%
IPP	-3,91	27%
PD	15,63	0,5%
PS	30,96	0,1%
AOL	3,72	2%
EGS	1,46	4%
PES	2,39	0,5%

ANCP

MGTE:	TOP:
33	2%

DEP	ÍNDICE	TOP
MP120	5,71	2%
DSTAY	98,88	1%
D3P	84,76	12%
DP210	17,29	4%
DP450	36,81	1%
DAOL	3,46	10%
DACAB	0,02	58%
DPE365	1,8	3%

GENÔMICA | MÃE PRECOCE | MÃE DOADORA

CLIQUE PARA ASSISTIR O VÍDEO

I7582 FIV TULIPA

TUL 7582 • PESO: **346** kg

NASC.: **30/10/2025** • **10** MESES • NELORE **PO**

LOTE **28** D

QUÁDRUPLO

DIPLOMATA DA AGRONOVA

XARP COL

TEMIA COL

X

REM USP

7262 DA EAO

EAO A7262

3293 DA JAITA

PMGZ

IABCZ:	DECA:	P%:
31,44	1	0,1%

DEP	ÍNDICE	DECA	P%
PM-EMg	4,54	1	1%
STAYg	71,57	1	0,1%
IPPg	-40,08	1	0,1%
PD-EDg	10,37	1	3%
PS-EDg	22,2	1	2%
AOLg	3,221	1	3%
ACABg	2,033	1	7%
PE-365g	0,784	1	9%

GENE PLUS

IQG:	TOP:
33,92	1%

DEP	ÍNDICE	TOP
PM	4,78	0,5%
HP (STAY)	88,07	0,5%
IPP	-9,84	4%
PD	9,34	8%
PS	16,55	8%
AOL	3,06	4%
EGS	0,86	16%
PES	1,15	12%

ANCP

MGTE:	TOP:
28,7	5%

DEP	ÍNDICE	TOP
MP120	4,19	6%
DSTAY	93,45	3%
D3P	83,05	17%
DP210	17,47	4%
DP450	28,7	6%
DAOL	3,53	10%
DACAB	0	63%
DPE365	0,96	16%

GENÔMICA

MÃE DOADORA

CLIQUE PARA ASSISTIR O VÍDEO

I6073 FIV TULIPA

TUL 6073 • PESO: **380** kg

NASC.: **12/06/2025** • **15** MESES • NELORE **PO**

LOTE **29** A

QUÁDRUPLO

REM GALO | INVICTUS TE DA HORA

8108S FIV JMP X 3515 FIV DA MARCONDES

MMAR 3515

4454P FIV JMP | 2508 FIV DA MARCONDES

PMGZ

IABCZ: **30** DECA: **1** P%: **0,5%**

DEP	ÍNDICE	DECA	P%
PM-EMg	4,29	1	2%
STAYg	58,39	1	2%
IPPg	-37,46	1	0,1%
PD-EDg	13,44	1	0,5%
PS-EDg	24,93	1	1%
AOLg	5,064	1	0,1%
ACABg	3,281	1	1%
PE-365g	0,984	1	4%

GENE PLUS

IQG: **36,66** TOP: **0,5%**

DEP	ÍNDICE	TOP
PM	4,24	2%
HP (STAY)	83,02	1%
IPP	-6,94	12%
PD	15,99	0,5%
PS	25,82	0,5%
AOL	4,01	1%
EGS	1,77	2%
PES	1,92	2%

ANCP

MGTE: **30,15** TOP: **4%**

DEP	ÍNDICE	TOP
MP120	3,07	14%
DSTAY	83,17	11%
D3P	84,33	13%
DP210	18,43	3%
DP450	30,61	4%
DAOL	5,9	1%
DACAB	0,54	8%
DPE365	1,7	3%

GENÔMICA | MÃE DOADORA

CLIQUE PARA ASSISTIR O VÍDEO

I6527 FIV TULIPA

TUL 6527 • PESO: **380** kg

NASC.: **22/07/2025** • **14** MESES • NELORE **PO**

LOTE **29** B

QUÁDRUPLO

REM GRINGO | DIPLOMATA DA AGRONOVA

REM PASSAPORTE FIV X **G3318 FIV TULIPA**
TUL 3318

REM GUAIAMA | E3 TULIPA

PMGZ

IABCZ:	DECA:	P%:
33,79	1	0,1%

DEP	ÍNDICE	DECA	P%
PM-EMg	1,72	3	-
STAYg	63,54	1	0,5%
IPPg	-15,16	2	13%
PD-EDg	18,59	1	0,1%
PS-EDg	41,29	1	0,1%
AOLg	6,037	1	0,1%
ACABg	2,973	1	2%
PE-365g	1,263	1	1%

GENE PLUS

IQG:	TOP:
52,24	0,1%

DEP	ÍNDICE	TOP
PM	5,18	0,5%
HP (STAY)	92,34	0,1%
IPP	-5,88	16%
PD	20,5	0,1%
PS	38,31	0,1%
AOL	5,64	0,1%
EGS	3,05	0,1%
PES	2,34	0,5%

ANCP

MGTE:	TOP:
33,54	2%

DEP	ÍNDICE	TOP
MP120	2,77	17%
DSTAY	82,16	13%
D3P	96,56	0,1%
DP210	22,49	0,5%
DP450	39,18	0,5%
DAOL	4,64	4%
DACAB	1,29	0,5%
DPE365	1,16	11%

GENÔMICA | MÃE PRECOCE | MÃE DOADORA

CLIQUE PARA ASSISTIR O VÍDEO

I6671 FIV TULIPA

TUL 6671 • PESO: **372** kg

NASC.: **03/08/2025** • **13** MESES • NELORE **PO**

LOTE **29** QUÁDRUPLO

IDEALIZADOR FIV DA XARAES | QUARUP BONS

LANDROVER DA XARAES X **15552 FIV FVC**
FVC 15552

JETTA DA XARAES | SOL FIV FVC

PMGZ

IABCZ:	DECA:	P%:
32,16	1	0,1%

DEP	ÍNDICE	DECA	P%
PM-EMg	3,94	1	2%
STAYg	66,1	1	0,1%
IPPg	-21,39	1	5%
PD-EDg	13,81	1	0,5%
PS-EDg	28,12	1	0,5%
AOLg	4,879	1	0,5%
ACABg	4,387	1	0,1%
PE-365g	1,24	1	1%

GENE PLUS

IQG:	TOP:
39,5	0,5%

DEP	ÍNDICE	TOP
PM	4,26	2%
HP (STAY)	85,35	0,5%
IPP	2,85	76%
PD	15,31	0,5%
PS	24,25	1%
AOL	3,61	2%
EGS	2,09	0,5%
PES	1,8	2%

ANCP

MGTE:	TOP:
32,13	3%

DEP	ÍNDICE	TOP
MP120	2,61	20%
DSTAY	99,12	1%
D3P	87,95	5%
DP210	18,57	3%
DP450	32,18	3%
DAOL	4,45	5%
DACAB	1,11	1%
DPE365	1,65	4%

GENÔMICA | MÃE PRECOCE | MÃE DOADORA

CLIQUE PARA ASSISTIR O VÍDEO

I7702 FIV TULIPA

TUL 7702 • PESO: **351** kg

NASC.: **11/11/2025** • **10** MESES • NELORE **PO**

LOTE **29** D

QUÁDRUPLO

IDEALIZADOR FIV DA XARAES | BELO J MACHADO

LANDROVER DA XARAES X **15500 FIV FVC**
FVC 15500

JETTA DA XARAES | TAIOCA FVC

PMGZ

IABCZ:	DECA:	P%:
33,2	1	0,1%

DEP	ÍNDICE	DECA	P%
PM-EMg	3,6	1	4%
STAYg	69,52	1	0,1%
IPPg	-18,51	1	8%
PD-EDg	14,45	1	0,5%
PS-EDg	28,19	1	0,5%
AOLg	5,788	1	0,1%
ACABg	3,058	1	1%
PE-365g	1,529	1	0,5%

GENE PLUS

IQG:	TOP:
14,06	22%

DEP	ÍNDICE	TOP
PM	1,17	32%
HP (STAY)	54,78	33%
IPP	-5,42	19%
PD	6,11	25%
PS	10,73	24%
AOL	2,6	8%
EGS	0,7	21%
PES	0,72	28%

ANCP

MGTE:	TOP:
32,6	2%

DEP	ÍNDICE	TOP
MP120	5,14	3%
DSTAY	95,25	2%
D3P	84,5	12%
DP210	17,96	3%
DP450	30,02	5%
DAOL	5,5	2%
DACAB	0,19	22%
DPE365	1,53	5%

GENÔMICA | MÃE DOADORA

CLIQUE PARA ASSISTIR O VÍDEO

I5964 FIV TULIPA

TUL 5964 • PESO: **405** kg

NASC.: **03/06/2025** • **15** MESES • NELORE **PO**

LOTE **30** INDIVIDUAL

REM GRINGO | LUCK FIV KATISPERA

REM PASSAPORTE FIV X **G3406 FIV TULIPA**
TUL 3406

REM GUAIAMA | ESTROVERTIDA DA AGRONOVA

PMGZ

IABCZ:	DECA:	P%:
32,66	1	0,1%

DEP	ÍNDICE	DECA	P%
PM-EMg	1,66	3	-
STAYg	64,91	1	0,5%
IPPg	-17,09	1	10%
PD-EDg	17,38	1	0,1%
PS-EDg	36,24	1	0,1%
AOLg	5,057	1	0,1%
ACABg	2,07	1	6%
PE-365g	1,916	1	0,1%

GENE PLUS

IQG:	TOP:
46,67	0,1%

DEP	ÍNDICE	TOP
PM	4,14	2%
HP (STAY)	90,57	0,5%
IPP	-10,54	3%
PD	19,17	0,1%
PS	38,29	0,1%
AOL	5,42	0,1%
EGS	1,45	4%
PES	2,71	0,1%

ANCP

MGTE:	TOP:
31,08	3%

DEP	ÍNDICE	TOP
MP120	2,75	18%
DSTAY	83,61	11%
D3P	85,82	9%
DP210	19,28	2%
DP450	37,51	1%
DAOL	4,97	3%
DACAB	0,56	7%
DPE365	1,9	2%

GENÔMICA | MÃE PRECOCE | MÃE DOADORA

CLIQUE PARA ASSISTIR O VÍDEO

I7282 FIV TULIPA

TUL 7282 • PESO: **353** kg

NASC.: **27/09/2025** • **11** MESES • NELORE **PO**

LOTE **31** INDIVIDUAL

REM GRINGO		DIPLOMATA DA AGRONOVA
REM PASSAPORTE FIV	X	**G4451 FIV TULIPA** TUL 4451
REM GUAIAMA		A1632 TULIPA

PMGZ

IABCZ:	DECA:	P%:
26,07	1	0,5%

DEP	ÍNDICE	DECA	P%
PM-EMg	-1,46	9	-
STAYg	62,49	1	0,5%
IPPg	-12,27	2	19%
PD-EDg	18,17	1	0,1%
PS-EDg	27,73	1	0,5%
AOLg	3,682	1	2%
ACABg	3,952	1	0,5%
PE-365g	0,19	5	-

GENE PLUS

IQG:	TOP:
33,15	1%

DEP	ÍNDICE	TOP
PM	1,59	24%
HP (STAY)	88,7	0,5%
IPP	-6,29	15%
PD	18,55	0,1%
PS	26,75	0,5%
AOL	3,1	4%
EGS	2,63	0,1%
PES	0,58	35%

ANCP

MGTE:	TOP:
34,34	1%

DEP	ÍNDICE	TOP
MP120	2,75	18%
DSTAY	93,32	3%
D3P	87,8	5%
DP210	20,9	1%
DP450	39,85	0,5%
DAOL	6,03	1%
DACAB	0,72	5%
DPE365	1,4	7%

GENÔMICA

MÃE DOADORA

CLIQUE PARA ASSISTIR O VÍDEO

I7672 FIV TULIPA

TUL 7672 • PESO: **362** kg

NASC.: **05/11/2025** • **10** MESES • NELORE **PO**

LOTE **32** INDIVIDUAL

REM GRINGO		ESTORIL MAT.
REM PASSAPORTE FIV	X	**G4210 FIV TULIPA** TUL 4210
REM GUAIAMA		ERVAL TULIPA

PMGZ

IABCZ:	DECA:	P%:
33,43	1	0,1%

DEP	ÍNDICE	DECA	P%
PM-EMg	1,82	2	20%
STAYg	58,89	1	1%
IPPg	-29,01	1	1%
PD-EDg	20,17	1	0,1%
PS-EDg	37,54	1	0,1%
AOLg	6,259	1	0,1%
ACABg	2,734	1	2%
PE-365g	1,414	1	0,5%

GENE PLUS

IQG:	TOP:
47,03	0,1%

DEP	ÍNDICE	TOP
PM	4,24	2%
HP (STAY)	89,75	0,5%
IPP	-11,04	3%
PD	23,66	0,1%
PS	37,69	0,1%
AOL	6,27	0,1%
EGS	1,74	2%
PES	2,58	0,1%

ANCP

MGTE:	TOP:
33,15	2%

DEP	ÍNDICE	TOP
MP120	2,75	18%
DSTAY	98,06	2%
D3P	84,04	14%
DP210	20,74	1%
DP450	37,67	1%
DAOL	5,21	2%
DACAB	0,24	19%
DPE365	1,69	3%

GENÔMICA

MÃE DOADORA

CLIQUE PARA ASSISTIR O VÍDEO

I7545 TULIPA

TUL 7545 • PESO: **375** kg

NASC.: **09/11/2025** • **10** MESES • NELORE **PO**

LOTE **33** INDIVIDUAL

EMBATE DA AGRONOVA | REM CALDONEGRO

HERMANO DA ARZ X BELICIA FIV TULIPA
TULG 111

950F DA ARZ | BUMBA SINO

PMGZ

IABCZ:	DECA:	P%:
26,83	1	0,5%

DEP	ÍNDICE	DECA	P%
PM-EMg	7,51	1	0,1%
STAYg	48	2	11%
IPPg	0,49	7	-
PD-EDg	16,4	1	0,1%
PS-EDg	28,7	1	0,5%
AOLg	5,883	1	0,1%
ACABg	4,215	1	0,1%
PE-365g	0,642	2	14%

GENE PLUS

IQG:	TOP:
41,12	0,1%

DEP	ÍNDICE	TOP
PM	6,34	0,1%
HP (STAY)	82,69	1%
IPP	2,7	75%
PD	17,34	0,1%
PS	30,62	0,1%
AOL	5,94	0,1%
EGS	2,46	0,1%
PES	0,61	33%

ANCP

MGTE:	TOP:
34,63	1%

DEP	ÍNDICE	TOP
MP120	6,06	1%
DSTAY	94,16	3%
D3P	82	21%
DP210	23,59	0,1%
DP450	37,88	1%
DAOL	2,86	15%
DACAB	0,3	16%
DPE365	1,78	3%

GENÔMICA | MÃE DIAMANTE | MÃE DOADORA

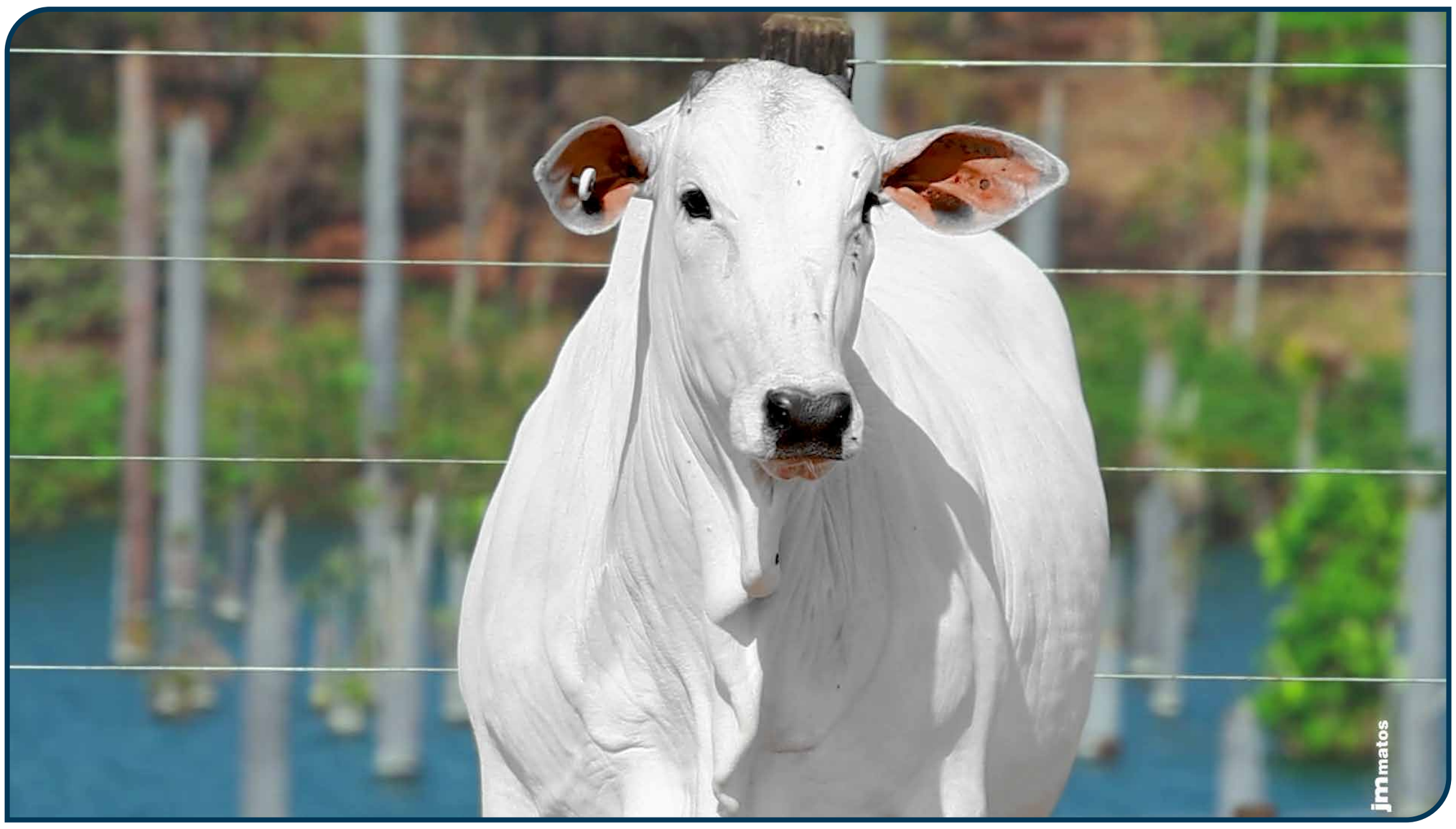

CLIQUE PARA ASSISTIR O VÍDEO

I7776 FIV TULIPA

TUL 7776 • PESO: **324** kg

NASC.: **05/12/2025** • **9** MESES • NELORE **PO**

LOTE **34** INDIVIDUAL

REM GRINGO		OURO NEGRO FVC
REM PASSAPORTE FIV	X	**2109 FIV FVC** (FVCP 2109)
REM GUAIAMA		REALISTA FIV FVC

PMGZ

IABCZ: **29,05** DECA: **1** P%: **0,5%**

DEP	ÍNDICE	DECA	P%
PM-EMg	-1,42	9	-
STAYg	57,89	1	2%
IPPg	-29,14	1	1%
PD-EDg	19,77	1	0,1%
PS-EDg	34,49	1	0,1%
AOLg	4,78	1	0,5%
ACABg	2,312	1	4%
PE-365g	1,152	1	2%

GENE PLUS

IQG: **40,76** TOP: **0,1%**

DEP	ÍNDICE	TOP
PM	1,01	36%
HP (STAY)	83,73	1%
IPP	-5,95	16%
PD	23,65	0,1%
PS	40,97	0,1%
AOL	4,56	0,5%
EGS	1,73	2%
PES	2,34	0,5%

ANCP

MGTE: **33,93** TOP: **2%**

DEP	ÍNDICE	TOP
MP120	3,22	13%
DSTAY	92,73	3%
D3P	93,38	0,5%
DP210	22,58	0,5%
DP450	37,47	1%
DAOL	4,75	4%
DACAB	0,28	17%
DPE365	1,35	8%

GENÔMICA | MÃE PRECOCE | MÃE DOADORA

CLIQUE PARA ASSISTIR O VÍDEO

I7489 FIV TULIPA

TUL 7489 • PESO: **333** kg

NASC.: **19/10/2025** • **11** MESES • NELORE **PO**

LOTE **35** INDIVIDUAL

EMBATE DA AGRONOVA | INVENCIVEL DA HORA

HERMANO DA ARZ X EGIPICIANAH FIV DA FHP

FSPN 494

950F DA ARZ | LINDALVA KA

PMGZ

IABCZ:	DECA:	P%:
31,48	1	0,1%

DEP	ÍNDICE	DECA	P%
PM-EMg	3,51	1	4%
STAYg	74	1	0,1%
IPPg	-19,91	1	6%
PD-EDg	13,56	1	0,5%
PS-EDg	18,43	1	4%
AOLg	3,746	1	2%
ACABg	2,748	1	2%
PE-365g	1,595	1	0,1%

GENE PLUS

IQG:	TOP:
38,94	0,5%

DEP	ÍNDICE	TOP
PM	4,65	1%
HP (STAY)	89,38	0,5%
IPP	-5,31	19%
PD	16,92	0,5%
PS	22,23	2%
AOL	3,57	2%
EGS	2,09	0,5%
PES	2,39	0,5%

ANCP

MGTE:	TOP:
32,53	2%

DEP	ÍNDICE	TOP
MP120	4,84	3%
DSTAY	99,13	1%
D3P	85,69	9%
DP210	20,78	1%
DP450	34,47	2%
DAOL	2,3	20%
DACAB	0,08	38%
DPE365	2,08	1%

GENÔMICA | MÃE DIAMANTE | MÃE DOADORA

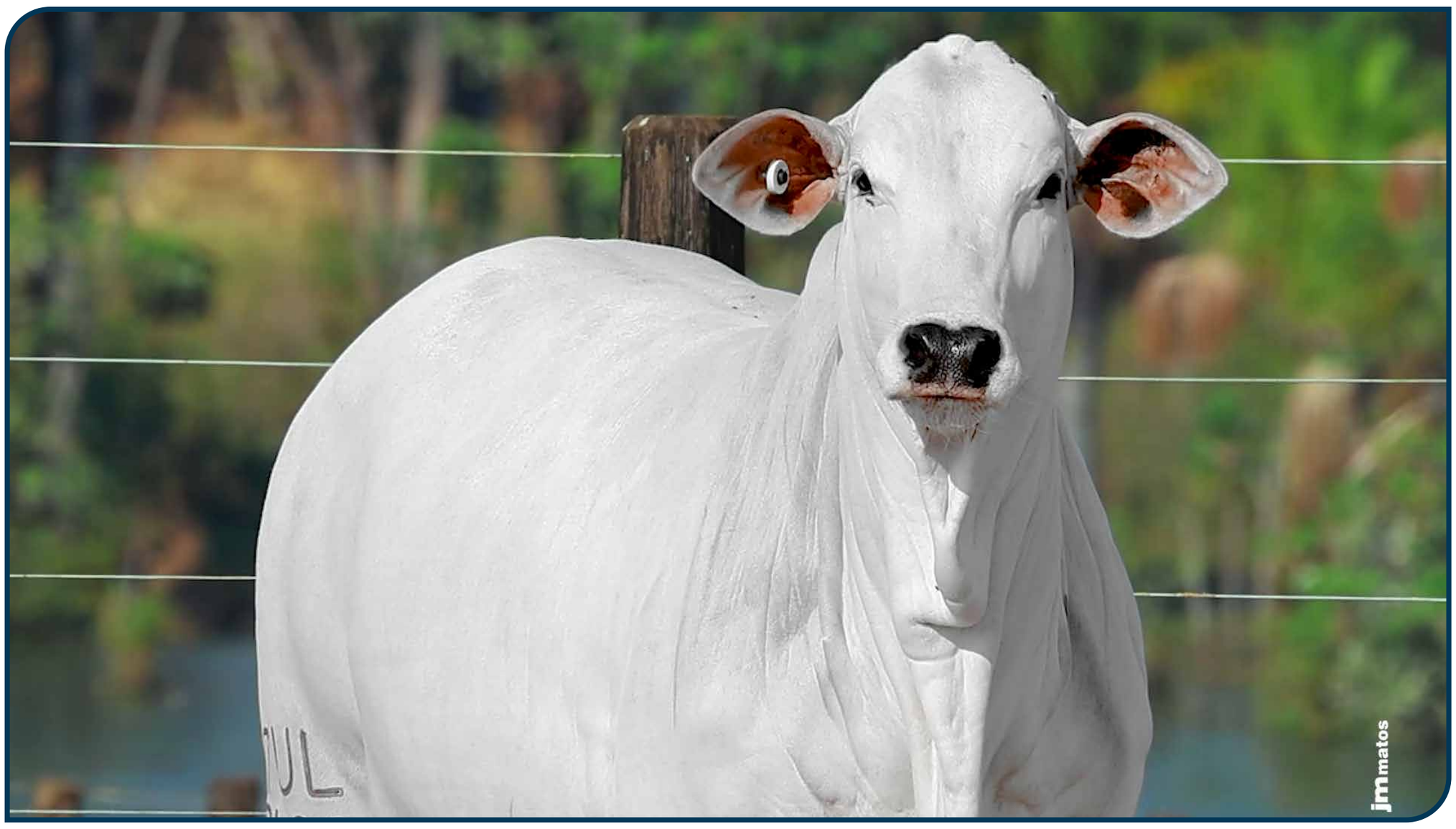

CLIQUE PARA ASSISTIR O VÍDEO

I6551 FIV TULIPA

TUL 6551 • PESO: **351** kg

NASC.: **29/07/2025** • **13** MESES • NELORE **PO**

LOTE **36** A

TRIPLO

REM INCRIVEL | DIPLOMATA DA AGRONOVA

YCONE FIV CATARINA X G4451 FIV TULIPA

TUL 4451

VACA CATARINA | A1632 TULIPA

PMGZ

IABCZ:	DECA:	P%:
29,02	1	0,5%

DEP	ÍNDICE	DECA	P%
PM-EMg	3,27	1	-
STAYg	58,18	1	-
IPPg	-15,19	2	-
PD-EDg	13,37	1	-
PS-EDg	29,8	1	-
AOLg	4,146	1	-
ACABg	4,537	1	-
PE-365g	1,78	1	-

GENE PLUS

IQG:	TOP:
39,2	0,5%

DEP	ÍNDICE	TOP
PM	4,19	2%
HP (STAY)	87,79	0,5%
IPP	-5,56	18%
PD	12,73	2%
PS	25,28	1%
AOL	3	5%
EGS	2,46	0,1%
PES	2,33	0,5%

ANCP

MGTE:	TOP:
30,19	4%

DEP	ÍNDICE	TOP
MP120	4,2	6%
DSTAY	81,69	13%
D3P	88,01	5%
DP210	16,38	5%
DP450	33,14	3%
DAOL	4,15	6%
DACAB	0,97	2%
DPE365	1,78	3%

MÃE DOADORA

CLIQUE PARA ASSISTIR O VÍDEO

I6564 FIV TULIPA

TUL 6564 • PESO: **356** kg

NASC.: **30/07/2025** • **13** MESES • NELORE **PO**

LOTE **36** B

TRIPLO

REM GRINGO | QUARUP BONS

REM PASSAPORTE FIV X **2106 FIV FVC**

FVCP 2106

REM GUAIAMA | UBARANA FIV FVC

PMGZ

IABCZ:	DECA:	P%:
24,14	1	1%

DEP	ÍNDICE	DECA	P%
PM-EMg	1,64	3	-
STAYg	56,7	1	2%
IPPg	-6,09	4	-
PD-EDg	15,16	1	0,1%
PS-EDg	25,78	1	0,5%
AOLg	3,456	1	2%
ACABg	1,427	2	15%
PE-365g	1,56	1	0,5%

GENE PLUS

IQG:	TOP:
35,16	0,5%

DEP	ÍNDICE	TOP
PM	2,69	9%
HP (STAY)	87,2	0,5%
IPP	-1,75	43%
PD	16,76	0,5%
PS	24,42	1%
AOL	2,78	6%
EGS	1,17	8%
PES	1,95	1%

ANCP

MGTE:	TOP:
30,79	3%

DEP	ÍNDICE	TOP
MP120	2,76	18%
DSTAY	89,17	5%
D3P	91,39	2%
DP210	18,51	3%
DP450	32,95	3%
DAOL	4,54	4%
DACAB	0,38	13%
DPE365	1,82	2%

GENÔMICA | MÃE DOADORA

CLIQUE PARA ASSISTIR O VÍDEO

I7598 FIV TULIPA

TUL 7598 • PESO: **333** kg

NASC.: **05/11/2025** • **10** MESES • NELORE **PO**

LOTE **36** TRIPLO

INVENCIVEL DA HORA | DIPLOMATA DA AGRONOVA

FNAN BRIOSO X **G473 TULIPA**
TULL 473

REM10014H | EB9325

PMGZ

IABCZ:	DECA:	P%:
29,23	1	0,5%

DEP	ÍNDICE	DECA	P%
PM-EMg	2,92	1	7%
STAYg	63,05	1	0,5%
IPPg	-26,25	1	2%
PD-EDg	10,62	1	3%
PS-EDg	23,54	1	1%
AOLg	5,217	1	0,1%
ACABg	4,659	1	0,1%
PE-365g	1,176	1	2%

GENE PLUS

IQG:	TOP:
39,6	0,5%

DEP	ÍNDICE	TOP
PM	2,28	13%
HP (STAY)	83,25	1%
IPP	-12,19	2%
PD	14,6	1%
PS	27,17	0,5%
AOL	5,14	0,1%
EGS	2,16	0,5%
PES	2,07	1%

ANCP

MGTE:	TOP:
29,75	4%

DEP	ÍNDICE	TOP
MP120	4,89	3%
DSTAY	90,56	5%
D3P	84,54	12%
DP210	14,73	8%
DP450	32,87	3%
DAOL	3,94	7%
DACAB	0,29	16%
DPE365	1,3	8%

GENÔMICA | MÃE DIAMANTE | MÃE DOADORA

CLIQUE PARA ASSISTIR O VÍDEO

I5995 FIV TULIPA

TUL 5995 • PESO: **345** kg

NASC.: **08/06/2025** • **15** MESES • NELORE **PO**

LOTE **37** A

TRIPLO

IDEALIZADOR FIV DA XARAES | ROLEX FIV TERRA BRAVA

LANDROVER DA XARAES X **6524 FIV DA TERRA BRAVA**
EPCF 6524

JETTA DA XARAES | 5667 FIV DA TERRA BRAVA

PMGZ

IABCZ:	DECA:	P%:
37,64	1	0,1%

DEP	ÍNDICE	DECA	P%
PM-EMg	3,04	1	7%
STAYg	66,75	1	0,1%
IPPg	-28,5	1	1%
PD-EDg	20,28	1	0,1%
PS-EDg	36	1	0,1%
AOLg	6,781	1	0,1%
ACABg	3,647	1	0,5%
PE-365g	1,837	1	0,1%

GENE PLUS

IQG:	TOP:
47,05	0,1%

DEP	ÍNDICE	TOP
PM	3,98	2%
HP (STAY)	88,84	0,5%
IPP	-12,88	1%
PD	19,98	0,1%
PS	32,44	0,1%
AOL	6,31	0,1%
EGS	2,25	0,5%
PES	2,49	0,1%

ANCP

MGTE:	TOP:
33,76	2%

DEP	ÍNDICE	TOP
MP120	5,47	2%
DSTAY	81,23	14%
D3P	83,2	17%
DP210	16,99	5%
DP450	33,89	2%
DAOL	7,31	0,1%
DACAB	1,13	1%
DPE365	1,71	3%

GENÔMICA | MÃE DIAMANTE | MÃE DOADORA

CLIQUE PARA ASSISTIR O VÍDEO

I6476 FIV TULIPA

TUL 6476 • PESO: **341** kg

NASC.: **23/07/2025** • **14** MESES • NELORE **PO**

LOTE **37** B

TRIPLO

REM GALO

8108S FIV JMP

4454P FIV JMP

X

QUARUP BONS

2106 FIV FVC

FVCP 2106

UBARANA FIV FVC

PMGZ

IABCZ:	DECA:	P%:
31,85	1	0,1%

DEP	ÍNDICE	DECA	P%
PM-EMg	6,18	1	0,1%
STAYg	53,5	1	4%
IPPg	-14,41	2	14%
PD-EDg	19,42	1	0,1%
PS-EDg	33,68	1	0,1%
AOLg	7,122	1	0,1%
ACABg	2,739	1	2%
PE-365g	1,004	1	4%

GENE PLUS

IQG:	TOP:
38,29	0,5%

DEP	ÍNDICE	TOP
PM	4,16	2%
HP (STAY)	83,74	1%
IPP	-2,2	39%
PD	20,78	0,1%
PS	29,98	0,1%
AOL	6,01	0,1%
EGS	1	11%
PES	1,68	3%

ANCP

MGTE:	TOP:
32,75	2%

DEP	ÍNDICE	TOP
MP120	4,65	4%
DSTAY	92,22	4%
D3P	91,72	2%
DP210	16,8	5%
DP450	29,92	5%
DAOL	5,16	2%
DACAB	0,55	8%
DPE365	2,22	0,5%

GENÔMICA

MÃE DOADORA

CLIQUE PARA ASSISTIR O VÍDEO

I7189 FIV TULIPA

TUL 7189 • PESO: **326** kg

NASC.: **19/09/2025** • **12** MESES • NELORE **PO**

LOTE **37** TRIPLO

REM GRINGO | LENDARIO FIV KATISPERA

REM PASSAPORTE FIV X **G3445 FIV TULIPA**
TUL 3445

REM GUAIAMA | EMA FIV TULIPA

PMGZ

IABCZ:	DECA:	P%:
35,13	1	0,1%

DEP	ÍNDICE	DECA	P%
PM-EMg	4,51	1	1%
STAYg	52,62	1	5%
IPPg	-18,05	1	8%
PD-EDg	23,93	1	0,1%
PS-EDg	44	1	0,1%
AOLg	6,42	1	0,1%
ACABg	3,701	1	0,5%
PE-365g	1,589	1	0,1%

GENE PLUS

IQG:	TOP:
50,53	0,1%

DEP	ÍNDICE	TOP
PM	6,41	0,1%
HP (STAY)	89,58	0,5%
IPP	3,46	79%
PD	23,67	0,1%
PS	41,72	0,1%
AOL	6,36	0,1%
EGS	2,42	0,1%
PES	2,49	0,1%

ANCP

MGTE:	TOP:
33,83	2%

DEP	ÍNDICE	TOP
MP120	4,45	5%
DSTAY	87,7	7%
D3P	84,12	13%
DP210	22,15	0,5%
DP450	37,93	1%
DAOL	4,54	4%
DACAB	0,64	6%
DPE365	1,9	2%

GENÔMICA | MÃE PRECOCE | MÃE DOADORA

CLIQUE PARA ASSISTIR O VÍDEO

I6937 FIV TULIPA

TUL 6937 • PESO: **370** kg

NASC.: **28/08/2025** • **12** MESES • NELORE **PO**

LOTE **38** INDIVIDUAL

DIPLOMATA DA AGRONOVA | RAJAN COL

HASHTAGS MAT. X **JOYCE FIV FVC** FVCP 1676

EVOLUCAO MAT. | VITELA FVC

PMGZ

IABCZ:	DECA:	P%:
28,55	1	0,5%

DEP	ÍNDICE	DECA	P%
PM-EMg	4,21	1	2%
STAYg	67,38	1	0,1%
IPPg	-21,62	1	4%
PD-EDg	11,45	1	2%
PS-EDg	21,57	1	2%
AOLg	2,217	2	11%
ACABg	3,004	1	2%
PE-365g	0,99	1	4%

GENE PLUS

IQG:	TOP:
30,34	2%

DEP	ÍNDICE	TOP
PM	3,96	2%
HP (STAY)	82,73	1%
IPP	-8,18	8%
PD	12,72	2%
PS	19,5	4%
AOL	1,02	36%
EGS	1,75	2%
PES	0,96	18%

ANCP

MGTE:	TOP:
30,14	4%

DEP	ÍNDICE	TOP
MP120	4,75	4%
DSTAY	92,26	4%
D3P	90,99	2%
DP210	17,01	5%
DP450	29,87	5%
DAOL	3,32	11%
DACAB	0,09	36%
DPE365	1,28	9%

GENÔMICA | MÃE DOADORA

CLIQUE PARA ASSISTIR O VÍDEO

I7032 FIV TULIPA

TUL 7032 • PESO: **390** kg

NASC.: **05/09/2025** • **12** MESES • NELORE **PO**

LOTE **39** INDIVIDUAL

IDEALIZADOR FIV DA XARAES | REM USP

LANDROVER DA XARAES X **7262 DA EAO**
EAO A7262

JETTA DA XARAES | 3293 DA JAITA

PMGZ

IABCZ:	DECA:	P%:
29,23	1	0,5%

DEP	ÍNDICE	DECA	P%
PM-EMg	1,02	4	-
STAYg	78,77	1	0,1%
IPPg	-17,77	1	9%
PD-EDg	8,62	1	6%
PS-EDg	21,36	1	2%
AOLg	4,146	1	1%
ACABg	1,163	2	20%
PE-365g	1,154	1	2%

GENE PLUS

IQG:	TOP:
37,56	0,5%

DEP	ÍNDICE	TOP
PM	2,77	8%
HP (STAY)	87,04	0,5%
IPP	-2,52	37%
PD	11,72	3%
PS	22,89	2%
AOL	3,65	2%
EGS	1,19	7%
PES	2,26	0,5%

ANCP

MGTE:	TOP:
31,92	3%

DEP	ÍNDICE	TOP
MP120	4,7	4%
DSTAY	99,11	1%
D3P	85,62	9%
DP210	16,27	6%
DP450	28,4	6%
DAOL	4,63	4%
DACAB	0,72	5%
DPE365	1,64	4%

GENÔMICA | MÃE DOADORA

CLIQUE PARA ASSISTIR O VÍDEO

I7252 TULIPA

TUL 7252 • PESO: **339** kg

NASC.: **24/09/2025** • **12** MESES • NELORE **PO**

LOTE **40** INDIVIDUAL

DIPLOMATA DA AGRONOVA

XARP COL

TEMIA COL

X

GUERREIRO DA HORA

G728 TULIPA
TULL 728

EB9228

PMGZ

IABCZ:	DECA:	P%:
23,62	1	1%

DEP	ÍNDICE	DECA	P%
PM-EMg	-0,46	7	-
STAYg	63,55	1	0,5%
IPPg	-24,36	1	3%
PD-EDg	11,68	1	2%
PS-EDg	17,72	1	5%
AOLg	5,124	1	0,1%
ACABg	-1,124	9	-
PE-365g	1,44	1	0,5%

GENE PLUS

IQG:	TOP:
25,48	4%

DEP	ÍNDICE	TOP
PM	0,19	55%
HP (STAY)	74,44	4%
IPP	-2,2	39%
PD	11,51	3%
PS	18,25	5%
AOL	5,02	0,1%
EGS	-0,24	69%
PES	1,62	4%

ANCP

MGTE:	TOP:
28,91	5%

DEP	ÍNDICE	TOP
MP120	3	15%
DSTAY	83,78	11%
D3P	88,85	4%
DP210	17,75	4%
DP450	29,98	5%
DAOL	5,4	2%
DACAB	-0,06	76%
DPE365	1,21	10%

GENÔMICA

MÃE DIAMANTE

CLIQUE PARA ASSISTIR O VÍDEO

I6928 FIV TULIPA

TUL 6928 • PESO: **336** kg

NASC.: **27/08/2025** • **13** MESES • NELORE **PO**

LOTE **41** INDIVIDUAL

ESCOBAR MAT.

HERON SINO

FACHADA SINO

X

EL ZORRERO SINO

A6529 MAT.
RDM A6529

DOLARIA MAT.

PMGZ

IABCZ:	DECA:	P%:
26,94	1	0,5%

DEP	ÍNDICE	DECA	P%
PM-EMg	5,32	1	-
STAYg	51,8	1	-
IPPg	-17,02	1	-
PD-EDg	11,43	1	-
PS-EDg	26,06	1	-
AOLg	3,256	1	-
ACABg	4,766	1	-
PE-365g	2,055	1	-

GENE PLUS

IQG:	TOP:
40	0,5%

DEP	ÍNDICE	TOP
PM	4,96	0,5%
HP (STAY)	78,27	2%
IPP	3,72	81%
PD	13,25	2%
PS	25,54	1%
AOL	2,86	6%
EGS	2,52	0,1%
PES	2,6	0,1%

ANCP

MGTE:	TOP:
33,49	2%

DEP	ÍNDICE	TOP
MP120	5,81	1%
DSTAY	88,72	6%
D3P	91,32	2%
DP210	17,65	4%
DP450	35,11	2%
DAOL	4	7%
DACAB	0,49	9%
DPE365	2,22	0,5%

MÃE SUPER PRECOCE

MÃE DOADORA

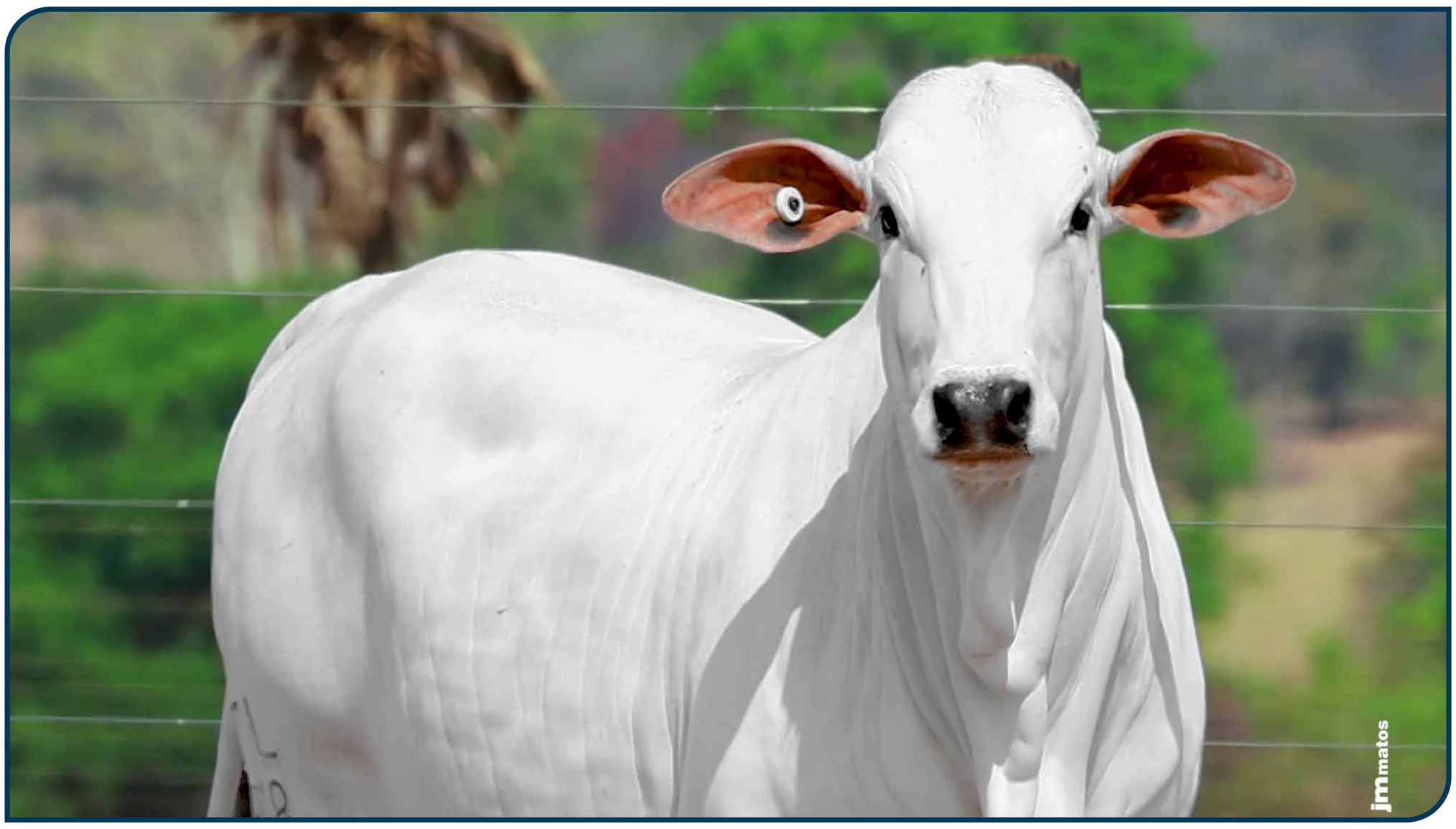

CLIQUE PARA ASSISTIR O VÍDEO

I7609 FIV TULIPA

TUL 7609 • PESO: **339** kg

NASC.: **29/10/2025** • **10** MESES • NELORE **PO**

LOTE **42** INDIVIDUAL

REM GRINGO | ESTORIL MAT.

REM PASSAPORTE FIV X **G4210 FIV TULIPA**
TUL 4210

REM GUAIAMA | ERVAL TULIPA

PMGZ

IABCZ:	DECA:	P%:
27,75	1	0,5%

DEP	ÍNDICE	DECA	P%
PM-EMg	3,41	1	4%
STAYg	55,01	1	3%
IPPg	-11,03	3	-
PD-EDg	15,58	1	0,1%
PS-EDg	26,96	1	0,5%
AOLg	5,596	1	0,1%
ACABg	4,824	1	0,1%
PE-365g	1,073	1	3%

GENE PLUS

IQG:	TOP:
43,64	0,1%

DEP	ÍNDICE	TOP
PM	5,44	0,5%
HP (STAY)	87,31	0,5%
IPP	-2,58	36%
PD	16,77	0,5%
PS	28,21	0,5%
AOL	5,98	0,1%
EGS	2,83	0,1%
PES	1,66	3%

ANCP

MGTE:	TOP:
32,8	2%

DEP	ÍNDICE	TOP
MP120	2,72	18%
DSTAY	97,33	2%
D3P	83,41	16%
DP210	20,59	2%
DP450	37,39	1%
DAOL	5,2	2%
DACAB	0,23	19%
DPE365	1,66	4%

GENÔMICA | MÃE DOADORA

CLIQUE PARA ASSISTIR O VÍDEO

I6781 TULIPA

TUL 6781 • PESO: **343** kg

NASC.: **13/08/2025** • **13** MESES • NELORE **PO**

LOTE **43** A

QUÁDRUPLO

DIPLOMATA DA AGRONOVA | ESTORIL MAT.

HASHTAGS MAT. X **G630 TULIPA**
TULL 630

EVOLUCAO MAT. | EL4850

PMGZ

IABCZ:	DECA:	P%:
28,54	1	0,5%

DEP	ÍNDICE	DECA	P%
PM-EMg	1,51	3	-
STAYg	67,77	1	0,1%
IPPg	-35,7	1	0,5%
PD-EDg	11,78	1	2%
PS-EDg	19,41	1	3%
AOLg	3,111	1	4%
ACABg	3,24	1	1%
PE-365g	1,118	1	2%

GENE PLUS

IQG:	TOP:
34,43	1%

DEP	ÍNDICE	TOP
PM	2,3	13%
HP (STAY)	92,43	0,1%
IPP	-12,33	2%
PD	14,68	0,5%
PS	21,72	2%
AOL	2,77	6%
EGS	1,33	5%
PES	1,35	7%

ANCP

MGTE:	TOP:
28,23	6%

DEP	ÍNDICE	TOP
MP120	3,9	7%
DSTAY	82,46	12%
D3P	83,32	16%
DP210	17,16	4%
DP450	28,32	7%
DAOL	4,47	5%
DACAB	0,57	7%
DPE365	1,09	13%

GENÔMICA | MÃE DIAMANTE

CLIQUE PARA ASSISTIR O VÍDEO

I7639 FIV TULIPA

TUL 7639 • PESO: **346** kg

NASC.: **04/11/2025** • **10** MESES • NELORE **PO**

LOTE **43** B

QUÁDRUPLO

DIPLOMATA DA AGRONOVA | INVICTUS TE DA HORA

XARP COL X **3515 FIV DA MARCONDES**
MMAR 3515

TEMIA COL | 2508 FIV DA MARCONDES

PMGZ

IABCZ:	DECA:	P%:
24,87	1	1%

DEP	ÍNDICE	DECA	P%
PM-EMg	-1,32	9	-
STAYg	56,5	1	2%
IPPg	-31,43	1	0,5%
PD-EDg	15,51	1	0,1%
PS-EDg	22,71	1	2%
AOLg	6,463	1	0,1%
ACABg	1,618	2	12%
PE-365g	0,847	1	7%

GENE PLUS

IQG:	TOP:
31,5	2%

DEP	ÍNDICE	TOP
PM	0,86	39%
HP (STAY)	85,76	0,5%
IPP	-10,21	4%
PD	16,33	0,5%
PS	21,69	2%
AOL	5,45	0,1%
EGS	0,86	15%
PES	1,09	14%

ANCP

MGTE:	TOP:
32,5	2%

DEP	ÍNDICE	TOP
MP120	2,46	22%
DSTAY	95,43	2%
D3P	86,11	8%
DP210	22,05	0,5%
DP450	32,3	3%
DAOL	4,99	3%
DACAB	0,85	3%
DPE365	1,38	7%

GENÔMICA | MÃE DOADORA

CLIQUE PARA ASSISTIR O VÍDEO

I7652 FIV TULIPA

TUL 7652 • PESO: **311** kg

NASC.: **11/11/2025** • **10** MESES • NELORE **PO**

LOTE **43** QUÁDRUPLO

DIPLOMATA DA AGRONOVA

XARP COL

TEMIA COL

X

ELO FIV DA AGRONOVA

G554 FIV TULIPA
TULL 554

EM6325

PMGZ

IABCZ:	DECA:	P%:
34,39	1	0,1%

DEP	ÍNDICE	DECA	P%
PM-EMg	1,13	4	-
STAYg	73,67	1	0,1%
IPPg	-25,15	1	2%
PD-EDg	15,96	1	0,1%
PS-EDg	26,4	1	0,5%
AOLg	5,751	1	0,1%
ACABg	4,32	1	0,1%
PE-365g	1,378	1	0,5%

GENE PLUS

IQG:	TOP:
39,83	0,5%

DEP	ÍNDICE	TOP
PM	2,58	10%
HP (STAY)	88,48	0,5%
IPP	-4,91	21%
PD	16,64	0,5%
PS	27,21	0,5%
AOL	6,03	0,1%
EGS	2,16	0,5%
PES	1,92	2%

ANCP

MGTE:	TOP:
30,97	3%

DEP	ÍNDICE	TOP
MP120	2,67	19%
DSTAY	88,76	6%
D3P	89,26	3%
DP210	17,96	3%
DP450	31,22	4%
DAOL	6,18	0,5%
DACAB	0,43	11%
DPE365	1,41	7%

GENÔMICA | MÃE SUPER PRECOCE | MÃE DOADORA

CLIQUE PARA ASSISTIR O VÍDEO

I7726 FIV TULIPA

TUL 7726 • PESO: **315** kg

NASC.: **15/11/2025** • **10** MESES • NELORE **PO**

LOTE **43** D

QUÁDRUPLO

INVENCIVEL DA HORA | DIPLOMATA DA AGRONOVA

FNAN BRIOSO X **G473 TULIPA**
TULL 473

REM10014H | EB9325

PMGZ

IABCZ:	DECA:	P%:
31,26	1	0,1%

DEP	ÍNDICE	DECA	P%
PM-EMg	2,38	2	13%
STAYg	65,12	1	0,5%
IPPg	-17,41	1	9%
PD-EDg	14,96	1	0,5%
PS-EDg	29,79	1	0,1%
AOLg	4,334	1	0,5%
ACABg	3,077	1	1%
PE-365g	1,938	1	0,1%

GENE PLUS

IQG:	TOP:
42,6	0,1%

DEP	ÍNDICE	TOP
PM	2,57	10%
HP (STAY)	88,09	0,5%
IPP	-12,38	2%
PD	17,94	0,1%
PS	33,16	0,1%
AOL	4,79	0,5%
EGS	1,38	4%
PES	2,97	0,1%

ANCP

MGTE:	TOP:
31,39	3%

DEP	ÍNDICE	TOP
MP120	5,07	3%
DSTAY	93,96	3%
D3P	87,69	5%
DP210	15,28	7%
DP450	34,1	2%
DAOL	4,01	7%
DACAB	0,34	14%
DPE365	1,45	6%

GENÔMICA | MÃE DIAMANTE | MÃE DOADORA

CLIQUE PARA ASSISTIR O VÍDEO

I7216 TULIPA

TUL 7216 • PESO: **324** kg

NASC.: **17/09/2025** • **12** MESES • NELORE **PO**

LOTE **44** A

QUÁDRUPLO

REM GLADIADOR | CONCEITO FIV DA S.NICE

REM CH LIDER X **G881 FIV TULIPA**
TULL 881

REMP513H | EJ6213

PMGZ

IABCZ:	DECA:	P%:
21,84	1	2%

DEP	ÍNDICE	DECA	P%
PM-EMg	2,82	1	8%
STAYg	51,96	1	5%
IPPg	-21,97	1	4%
PD-EDg	10,19	1	3%
PS-EDg	19,17	1	4%
AOLg	2,619	1	7%
ACABg	3,891	1	0,5%
PE-365g	0,832	1	7%

GENE PLUS

IQG:	TOP:
27,85	3%

DEP	ÍNDICE	TOP
PM	2,49	11%
HP (STAY)	69,48	7%
IPP	-10,05	4%
PD	10,02	6%
PS	15,64	10%
AOL	2,4	10%
EGS	1,58	3%
PES	1,31	8%

ANCP

MGTE:	TOP:
27,59	6%

DEP	ÍNDICE	TOP
MP120	4,29	5%
DSTAY	85,55	9%
D3P	89,4	3%
DP210	14,02	10%
DP450	26,11	9%
DAOL	3,57	9%
DACAB	0,42	11%
DPE365	1,54	5%

GENÔMICA | MÃE DIAMANTE

CLIQUE PARA ASSISTIR O VÍDEO

I7448 TULIPA

TUL 7448 • PESO: **308** kg

NASC.: **08/11/2025** • **10** MESES • NELORE **PO**

LOTE **44** B

QUÁDRUPLO

DIPLOMATA DA AGRONOVA

CONCEITO FIV DA S.NICE

XARP COL X F315 FIV TULIPA

TULL 315

TEMIA COL

EL1776

PMGZ

IABCZ:	DECA:	P%:
36,1	1	0,1%

DEP	ÍNDICE	DECA	P%
PM-EMg	3,06	1	6%
STAYg	73,93	1	0,1%
IPPg	-37,16	1	0,1%
PD-EDg	14,72	1	0,5%
PS-EDg	31,59	1	0,1%
AOLg	3,866	1	1%
ACABg	3,158	1	1%
PE-365g	1,622	1	0,1%

GENE PLUS

IQG:	TOP:
41,87	0,1%

DEP	ÍNDICE	TOP
PM	3,4	4%
HP (STAY)	85,16	0,5%
IPP	-7,18	11%
PD	18,92	0,1%
PS	32,86	0,1%
AOL	4,48	0,5%
EGS	1,62	2%
PES	2,32	0,5%

ANCP

MGTE:	TOP:
31,04	3%

DEP	ÍNDICE	TOP
MP120	4,2	6%
DSTAY	83,24	11%
D3P	78,86	35%
DP210	20,12	2%
DP450	34,58	2%
DAOL	5,35	2%
DACAB	0,28	17%
DPE365	1,53	5%

GENÔMICA | MÃE DIAMANTE | MÃE DOADORA

CLIQUE PARA ASSISTIR O VÍDEO

I7597 FIV TULIPA

TUL 7597 • PESO: **324** kg

NASC.: **05/11/2025** • **10** MESES • NELORE **PO**

LOTE **44** QUÁDRUPLO

IDEALIZADOR FIV DA XARAES | QUARUP BONS

LANDROVER DA XARAES X **2106 FIV FVC**
FVCP 2106

JETTA DA XARAES | UBARANA FIV FVC

PMGZ

IABCZ:	DECA:	P%:
35,2	1	0,1%

DEP	ÍNDICE	DECA	P%
PM-EMg	3,11	1	6%
STAYg	73,88	1	0,1%
IPPg	-26,66	1	2%
PD-EDg	14,75	1	0,5%
PS-EDg	27,1	1	0,5%
AOLg	6,036	1	0,1%
ACABg	1,629	2	12%
PE-365g	2,174	1	0,1%

GENE PLUS

IQG:	TOP:
42,5	0,1%

DEP	ÍNDICE	TOP
PM	3,03	6%
HP (STAY)	90,77	0,5%
IPP	-7,62	10%
PD	16,68	0,5%
PS	28,14	0,5%
AOL	4,98	0,1%
EGS	0,46	32%
PES	3,27	0,1%

ANCP

MGTE:	TOP:
32,58	2%

DEP	ÍNDICE	TOP
MP120	3,45	11%
DSTAY	98,04	2%
D3P	87,05	6%
DP210	17,65	4%
DP450	28,23	7%
DAOL	5,9	1%
DACAB	0,58	7%
DPE365	2,2	0,5%

GENÔMICA | MÃE DOADORA

CLIQUE PARA ASSISTIR O VÍDEO

I7866 FIV TULIPA

TUL 7866 • PESO: **311** kg

NASC.: **20/12/2025** • **9** MESES • NELORE **PO**

LOTE **44** D

QUÁDRUPLO

ESCOBAR MAT. | EL ZORRERO SINO

HERON SINO X **A1848 TULIPA**
TUL 1848

FACHADA SINO | PALMEIRA DA M.CHUVA

PMGZ

IABCZ:	DECA:	P%:
32,97	1	0,1%

DEP	ÍNDICE	DECA	P%
PM-EMg	4,7	1	1%
STAYg	60,93	1	1%
IPPg	-27	1	2%
PD-EDg	14,61	1	0,5%
PS-EDg	27,88	1	0,5%
AOLg	5,55	1	0,1%
ACABg	4,928	1	0,1%
PE-365g	1,828	1	0,1%

GENE PLUS

IQG:	TOP:
43,52	0,1%

DEP	ÍNDICE	TOP
PM	5,59	0,1%
HP (STAY)	78,63	2%
IPP	-5,33	19%
PD	14,58	1%
PS	26,45	0,5%
AOL	5,97	0,1%
EGS	2,51	0,1%
PES	2,92	0,1%

ANCP

MGTE:	TOP:
33,03	2%

DEP	ÍNDICE	TOP
MP120	4,52	5%
DSTAY	95,72	2%
D3P	86,4	8%
DP210	21,18	1%
DP450	34,75	2%
DAOL	3,67	9%
DACAB	0,2	21%
DPE365	1,71	3%

GENÔMICA | MÃE SUPER PRECOCE | MÃE DOADORA

CLIQUE PARA ASSISTIR O VÍDEO

I7361 FIV TULIPA

TUL 7361 • PESO: **314** kg

NASC.: **03/10/2025** • **11** MESES • NELORE **PO**

LOTE **45** TRIPLO

A

EMBATE DA AGRONOVA | REM HERMOSO FIV

HERMANO DA ARZ X **1405 JBJ**
JBJ 1405

950F DA ARZ | CAVALEIRA DA AGRONOVA

PMGZ

IABCZ:	DECA:	P%:
31,03	1	0,1%

DEP	ÍNDICE	DECA	P%
PM-EMg	3,73	1	-
STAYg	62,8	1	-
IPPg	-17,32	1	-
PD-EDg	13,81	1	-
PS-EDg	29,6	1	-
AOLg	4,627	1	-
ACABg	3,942	1	-
PE-365g	1,754	1	-

GENE PLUS

IQG:	TOP:
44,81	0,1%

DEP	ÍNDICE	TOP
PM	4,7	0,5%
HP (STAY)	90,23	0,5%
IPP	-7,08	11%
PD	15,17	0,5%
PS	31,15	0,1%
AOL	3,85	1%
EGS	1,97	0,5%
PES	2,61	0,1%

ANCP

MGTE:	TOP:
32,43	2%

DEP	ÍNDICE	TOP
MP120	3,86	8%
DSTAY	90,36	5%
D3P	86,82	7%
DP210	20,13	2%
DP450	32,29	3%
DAOL	4,13	6%
DACAB	1,06	2%
DPE365	2,01	1%

MÃE SUPER PRECOCE | MÃE DOADORA | IRMÃ TOURO DE CENTRAL

CLIQUE PARA ASSISTIR O VÍDEO

I7779 FIV TULIPA

TUL 7779 • PESO: **291** kg

NASC.: **05/12/2025** • **9** MESES • NELORE **PO**

LOTE **45** B TRIPLO

BRUTAO FIV DA 3A | QUARUP BONS

VIGOR DA BAMBU X **2106 FIV FVC**
FVCP 2106

2475 DA BAMBU | UBARANA FIV FVC

PMGZ

IABCZ:	DECA:	P%:
29,48	1	0,5%

DEP	ÍNDICE	DECA	P%
PM-EMg	7,62	1	0,1%
STAYg	61,84	1	0,5%
IPPg	-24,91	1	2%
PD-EDg	11,63	1	2%
PS-EDg	21	1	2%
AOLg	2,235	2	11%
ACABg	3,081	1	1%
PE-365g	1,355	1	0,5%

GENE PLUS

IQG:	TOP:
36,17	0,5%

DEP	ÍNDICE	TOP
PM	6,31	0,1%
HP (STAY)	83,77	1%
IPP	-7,68	9%
PD	15,31	0,5%
PS	23,22	2%
AOL	1,45	26%
EGS	1,13	8%
PES	2,58	0,1%

ANCP

MGTE:	TOP:
30,12	4%

DEP	ÍNDICE	TOP
MP120	6,56	0,5%
DSTAY	89,68	5%
D3P	83,59	15%
DP210	15,01	8%
DP450	26,12	9%
DAOL	4,19	6%
DACAB	0,06	44%
DPE365	1,67	4%

GENÔMICA | MÃE DOADORA

CLIQUE PARA ASSISTIR O VÍDEO

I7784 FIV TULIPA

TUL 7784 • PESO: **315** kg

NASC.: **09/12/2025** • **9** MESES • NELORE **PO**

LOTE **45** TRIPLO

ESCOBAR MAT. | EL ZORRERO SINO

HERON SINO X **A1848 TULIPA** (TUL 1848)

FACHADA SINO | PALMEIRA DA M.CHUVA

PMGZ

IABCZ:	DECA:	P%:
29,11	1	0,5%

DEP	ÍNDICE	DECA	P%
PM-EMg	4,55	1	1%
STAYg	57,56	1	2%
IPPg	-7,95	4	-
PD-EDg	13,16	1	0,5%
PS-EDg	29,32	1	0,1%
AOLg	5,525	1	0,1%
ACABg	4,36	1	0,1%
PE-365g	1,646	1	0,1%

GENE PLUS

IQG:	TOP:
43,22	0,1%

DEP	ÍNDICE	TOP
PM	4,85	0,5%
HP (STAY)	75,71	3%
IPP	1,44	67%
PD	15,72	0,5%
PS	30,78	0,1%
AOL	5,96	0,1%
EGS	2,46	0,1%
PES	2,91	0,1%

ANCP

MGTE:	TOP:
32,68	2%

DEP	ÍNDICE	TOP
MP120	4,49	5%
DSTAY	95,03	2%
D3P	85,78	9%
DP210	21,02	1%
DP450	34,49	2%
DAOL	3,66	9%
DACAB	0,19	22%
DPE365	1,68	4%

GENÔMICA | MÃE SUPER PRECOCE | MÃE DOADORA

CLIQUE PARA ASSISTIR O VÍDEO

I7267 TULIPA

TUL 7267 • PESO: **328** kg

NASC.: **26/09/2025** • **12** MESES • NELORE **PO**

LOTE **46** A

QUÁDRUPLO

EL ZORRERO SINO

OPALA FIV KATISPERA

AEUROPA DA BEABISA

X

B6777 DA S.NICE

F3046 TULIPA

TUL 3046

LAMA DA M.CHUVA

PMGZ

IABCZ:	DECA:	P%:
27,43	1	0,5%

DEP	ÍNDICE	DECA	P%
PM-EMg	1,08	4	-
STAYg	64,16	1	0,5%
IPPg	-12,54	2	19%
PD-EDg	11,57	1	2%
PS-EDg	25,15	1	0,5%
AOLg	5,374	1	0,1%
ACABg	3,611	1	0,5%
PE-365g	1,318	1	1%

GENE PLUS

IQG:	TOP:
35,82	0,5%

DEP	ÍNDICE	TOP
PM	1,69	22%
HP (STAY)	83,92	1%
IPP	-8,88	6%
PD	13,77	1%
PS	24,56	1%
AOL	4,84	0,5%
EGS	1,78	2%
PES	1,85	2%

ANCP

MGTE:	TOP:
32,91	2%

DEP	ÍNDICE	TOP
MP120	3,83	8%
DSTAY	92,91	3%
D3P	83,47	16%
DP210	18,86	3%
DP450	32,26	3%
DAOL	5,53	2%
DACAB	1,27	0,5%
DPE365	1,51	5%

GENÔMICA | MÃE DIAMANTE | MÃE DOADORA

CLIQUE PARA ASSISTIR O VÍDEO

I7552 FIV TULIPA

TUL 7552 • PESO: **302** kg

NASC.: **24/10/2025** • **11** MESES • NELORE **PO**

LOTE **46** B

QUÁDRUPLO

DIPLOMATA DA AGRONOVA | EXTRA SINO

XARP COL X **7974 FIV RG**
RGM 7974

TEMIA COL | 6218 FIV RG

PMGZ

IABCZ:	DECA:	P%:
34,18	1	0,1%

DEP	ÍNDICE	DECA	P%
PM-EMg	2,55	2	11%
STAYg	70	1	0,1%
IPPg	-29,59	1	1%
PD-EDg	16,14	1	0,1%
PS-EDg	27,35	1	0,5%
AOLg	4,267	1	0,5%
ACABg	3,738	1	0,5%
PE-365g	1,768	1	0,1%

GENE PLUS

IQG:	TOP:
13,75	23%

DEP	ÍNDICE	TOP
PM	0,63	45%
HP (STAY)	56,73	28%
IPP	-7,04	12%
PD	5,2	31%
PS	6,29	44%
AOL	1,65	22%
EGS	0,77	19%
PES	1,42	6%

ANCP

MGTE:	TOP:
34,05	2%

DEP	ÍNDICE	TOP
MP120	3,71	9%
DSTAY	95,17	2%
D3P	92,98	1%
DP210	21,21	1%
DP450	35,01	2%
DAOL	4,65	4%
DACAB	0,27	17%
DPE365	1,93	2%

GENÔMICA | MÃE DIAMANTE | MÃE DOADORA

CLIQUE PARA ASSISTIR O VÍDEO

I7617 FIV TULIPA

TUL 7617 • PESO: **286** kg

NASC.: **30/10/2025** • **10** MESES • NELORE **PO**

LOTE **46** QUÁDRUPLO

DIPLOMATA DA AGRONOVA

EXTRA SINO

XARP COL X **7974 FIV RG**
RGM 7974

TEMIA COL

6218 FIV RG

PMGZ

IABCZ:	DECA:	P%:
34,18	1	0,1%

DEP	ÍNDICE	DECA	P%
PM-EMg	2,55	2	11%
STAYg	70	1	0,1%
IPPg	-29,59	1	1%
PD-EDg	16,14	1	0,1%
PS-EDg	27,35	1	0,5%
AOLg	4,267	1	0,5%
ACABg	3,738	1	0,5%
PE-365g	1,768	1	0,1%

GENE PLUS

IQG:	TOP:
13,75	23%

DEP	ÍNDICE	TOP
PM	0,63	45%
HP (STAY)	56,73	28%
IPP	-7,04	12%
PD	5,2	31%
PS	6,29	44%
AOL	1,65	22%
EGS	0,77	19%
PES	1,42	6%

ANCP

MGTE:	TOP:
34,72	1%

DEP	ÍNDICE	TOP
MP120	3,8	8%
DSTAY	97,31	2%
D3P	91,62	2%
DP210	21,69	1%
DP450	35,8	2%
DAOL	4,69	4%
DACAB	0,3	16%
DPE365	2,02	1%

GENÔMICA | MÃE DIAMANTE | MÃE DOADORA

CLIQUE PARA ASSISTIR O VÍDEO

I7781 FIV TULIPA

TUL 7781 • PESO: **281** kg

NASC.: **06/12/2025** • **9** MESES • NELORE **PO**

LOTE **46** D

QUÁDRUPLO

REM GALO | REM GLADIADOR

8108S FIV JMP X **942F DA ARZ**
LCCF 942

4454P FIV JMP | REM CALEUMA

PMGZ

IABCZ:	DECA:	P%:
25,44	1	1%

DEP	ÍNDICE	DECA	P%
PM-EMg	6,74	1	0,1%
STAYg	43,58	3	-
IPPg	-10,05	3	-
PD-EDg	13,55	1	0,5%
PS-EDg	28,2	1	0,5%
AOLg	6,503	1	0,1%
ACABg	4,481	1	0,1%
PE-365g	0,805	1	8%

GENE PLUS

IQG:	TOP:
36,2	0,5%

DEP	ÍNDICE	TOP
PM	4,64	1%
HP (STAY)	76,88	3%
IPP	-1,28	46%
PD	14,71	0,5%
PS	24,68	1%
AOL	5,47	0,1%
EGS	2,11	0,5%
PES	1,37	7%

ANCP

MGTE:	TOP:
34,18	2%

DEP	ÍNDICE	TOP
MP120	4,94	3%
DSTAY	95,49	2%
D3P	92,51	1%
DP210	17,54	4%
DP450	32,01	3%
DAOL	5,63	2%
DACAB	0,58	7%
DPE365	1,62	4%

GENÔMICA | MÃE DOADORA

CLIQUE PARA ASSISTIR O VÍDEO

I6398 TULIPA

TUL 6398 • PESO: **378** kg

NASC.: **11/07/2025** • **14** MESES • NELORE **PO**

LOTE **47** INDIVIDUAL

IDEALIZADOR FIV DA XARAES | CAPITAO DA AGUA FRIA

LANDROVER DA XARAES X **F2174 TULIPA**
TUL 2174

JETTA DA XARAES | DAISY TULIPA

PMGZ

IABCZ:	DECA:	P%:
31,64	1	0,1%

DEP	ÍNDICE	DECA	P%
PM-EMg	4,51	1	1%
STAYg	73,22	1	0,1%
IPPg	-20,15	1	6%
PD-EDg	9,98	1	3%
PS-EDg	22,49	1	2%
AOLg	3,183	1	3%
ACABg	4,813	1	0,1%
PE-365g	1,188	1	2%

GENE PLUS

IQG:	TOP:
41,92	0,1%

DEP	ÍNDICE	TOP
PM	4,21	2%
HP (STAY)	88,55	0,5%
IPP	-6,08	16%
PD	11,13	4%
PS	24,3	1%
AOL	3,08	4%
EGS	2,59	0,1%
PES	1,57	4%

ANCP

MGTE:	TOP:
34,62	1%

DEP	ÍNDICE	TOP
MP120	5,57	2%
DSTAY	99,15	0,1%
D3P	86,54	7%
DP210	16,24	6%
DP450	31,09	4%
DAOL	5,64	2%
DACAB	1,11	1%
DPE365	1,76	3%

GENÔMICA

CLIQUE PARA ASSISTIR O VÍDEO

I6683 FIV TULIPA

TUL 6683 • PESO: **376** kg

NASC.: **04/08/2025** • **13** MESES • NELORE **PO**

LOTE **48** INDIVIDUAL

IDEALIZADOR FIV DA XARAES | REM HUNTER

LANDROVER DA XARAES X **REM12128L**
REM 12128

JETTA DA XARAES | REMP679H

PMGZ

IABCZ:	DECA:	P%:
32,86	1	0,1%

DEP	ÍNDICE	DECA	P%
PM-EMg	1,43	3	-
STAYg	74,7	1	0,1%
IPPg	-13,29	2	17%
PD-EDg	15,28	1	0,1%
PS-EDg	26,76	1	0,5%
AOLg	5,674	1	0,1%
ACABg	2,481	1	3%
PE-365g	1,607	1	0,1%

GENE PLUS

IQG:	TOP:
35,92	0,5%

DEP	ÍNDICE	TOP
PM	2,1	16%
HP (STAY)	83,32	1%
IPP	3,51	80%
PD	13,85	1%
PS	22,26	2%
AOL	5,02	0,1%
EGS	1,75	2%
PES	1,83	2%

ANCP

MGTE:	TOP:
34,83	1%

DEP	ÍNDICE	TOP
MP120	3,7	9%
DSTAY	87,65	7%
D3P	94,13	0,5%
DP210	17,09	4%
DP450	33,86	2%
DAOL	7,98	0,1%
DACAB	0,79	4%
DPE365	2,12	1%

OÓCITOS 10 PRODUÇÃO MÉDIA | GENÔMICA | DOADORA | MÃE PRECOCE | MÃE DOADORA

CLIQUE PARA ASSISTIR O VÍDEO

I6306 FIV TULIPA

TUL 6306 • PESO: **384** kg

NASC.: **27/06/2025** • **15** MESES • NELORE **PO**

LOTE **49** INDIVIDUAL

URCO FIV DE NAV. | EL ZORRERO SINO

JHVM 22830 FIV CAMPARINO X **3022 SINO**
SINO 3022

DINASTIA FIV CAMPARINO | GIIBA SINO

PMGZ

IABCZ:	DECA:	P%:
20,94	1	3%

DEP	ÍNDICE	DECA	P%
PM-EMg	4,72	1	1%
STAYg	48,31	1	10%
IPPg	-21,26	1	5%
PD-EDg	10,43	1	3%
PS-EDg	18,9	1	4%
AOLg	2,551	1	8%
ACABg	-0,728	8	-
PE-365g	2,245	1	0,1%

GENE PLUS

IQG:	TOP:
34,81	0,5%

DEP	ÍNDICE	TOP
PM	6,42	0,1%
HP (STAY)	83,87	1%
IPP	0,47	60%
PD	9,49	8%
PS	19,21	4%
AOL	2,79	6%
EGS	-0,13	63%
PES	3,16	0,1%

ANCP

MGTE:	TOP:
34,39	1%

DEP	ÍNDICE	TOP
MP120	4,51	5%
DSTAY	99,15	0,1%
D3P	90,64	2%
DP210	17,4	4%
DP450	36,18	2%
DAOL	4,76	4%
DACAB	0,43	11%
DPE365	2,24	0,5%

GENÔMICA | MÃE DOADORA

CLIQUE PARA ASSISTIR O VÍDEO

I7013 TULIPA

TUL 7013 • PESO: **409** kg

NASC.: **21/08/2025** • **13** MESES • NELORE **PO**

LOTE **50** INDIVIDUAL

DIPLOMATA DA AGRONOVA | REM HORUS

HASHTAGS MAT. X **FNAN BARILOCHE FIV**
FNAN 50

EVOLUCAO MAT. | A4465 MAT.

PMGZ

IABCZ:	DECA:	P%:
32,65	1	0,1%

DEP	ÍNDICE	DECA	P%
PM-EMg	5,16	1	0,5%
STAYg	54,63	1	3%
IPPg	-15,39	2	12%
PD-EDg	21,33	1	0,1%
PS-EDg	37,49	1	0,1%
AOLg	3,894	1	1%
ACABg	2,417	1	4%
PE-365g	2,075	1	0,1%

GENE PLUS

IQG:	TOP:
40,47	0,5%

DEP	ÍNDICE	TOP
PM	4,23	2%
HP (STAY)	88,36	0,5%
IPP	0,04	56%
PD	22,14	0,1%
PS	36,56	0,1%
AOL	3,11	4%
EGS	0,92	14%
PES	2,59	0,1%

ANCP

MGTE:	TOP:
33,65	2%

DEP	ÍNDICE	TOP
MP120	5,61	2%
DSTAY	95,53	2%
D3P	83,98	14%
DP210	19,94	2%
DP450	32,11	3%
DAOL	3,16	12%
DACAB	1,28	0,5%
DPE365	1,89	2%

GENÔMICA | MÃE PRECOCE | MÃE DOADORA

CLIQUE PARA ASSISTIR O VÍDEO

I6228 FIV TULIPA

TUL 6228 • PESO: **398** kg

NASC.: **20/06/2025** • **15** MESES • NELORE **PO**

LOTE **51** INDIVIDUAL

IDEALIZADOR FIV DA XARAES | REM USP

LANDROVER DA XARAES X **7262 DA EAO**
EAO A7262

JETTA DA XARAES | 3293 DA JAITA

PMGZ

IABCZ:	DECA:	P%:
26,52	1	0,5%

DEP	ÍNDICE	DECA	P%
PM-EMg	3,45	1	4%
STAYg	70,65	1	0,1%
IPPg	-20,7	1	5%
PD-EDg	5,9	2	18%
PS-EDg	18,25	1	4%
AOLg	2,565	1	7%
ACABg	2,406	1	4%
PE-365g	1,169	1	2%

GENE PLUS

IQG:	TOP:
36,33	0,5%

DEP	ÍNDICE	TOP
PM	3,34	4%
HP (STAY)	83,5	1%
IPP	-9,51	5%
PD	7,28	17%
PS	18,6	5%
AOL	3,05	4%
EGS	1,47	3%
PES	2,03	1%

ANCP

MGTE:	TOP:
31,98	3%

DEP	ÍNDICE	TOP
MP120	4,8	4%
DSTAY	99,09	1%
D3P	91,38	2%
DP210	14,63	9%
DP450	27,19	8%
DAOL	4,64	4%
DACAB	0,79	4%
DPE365	1,7	3%

GENÔMICA | MÃE DOADORA

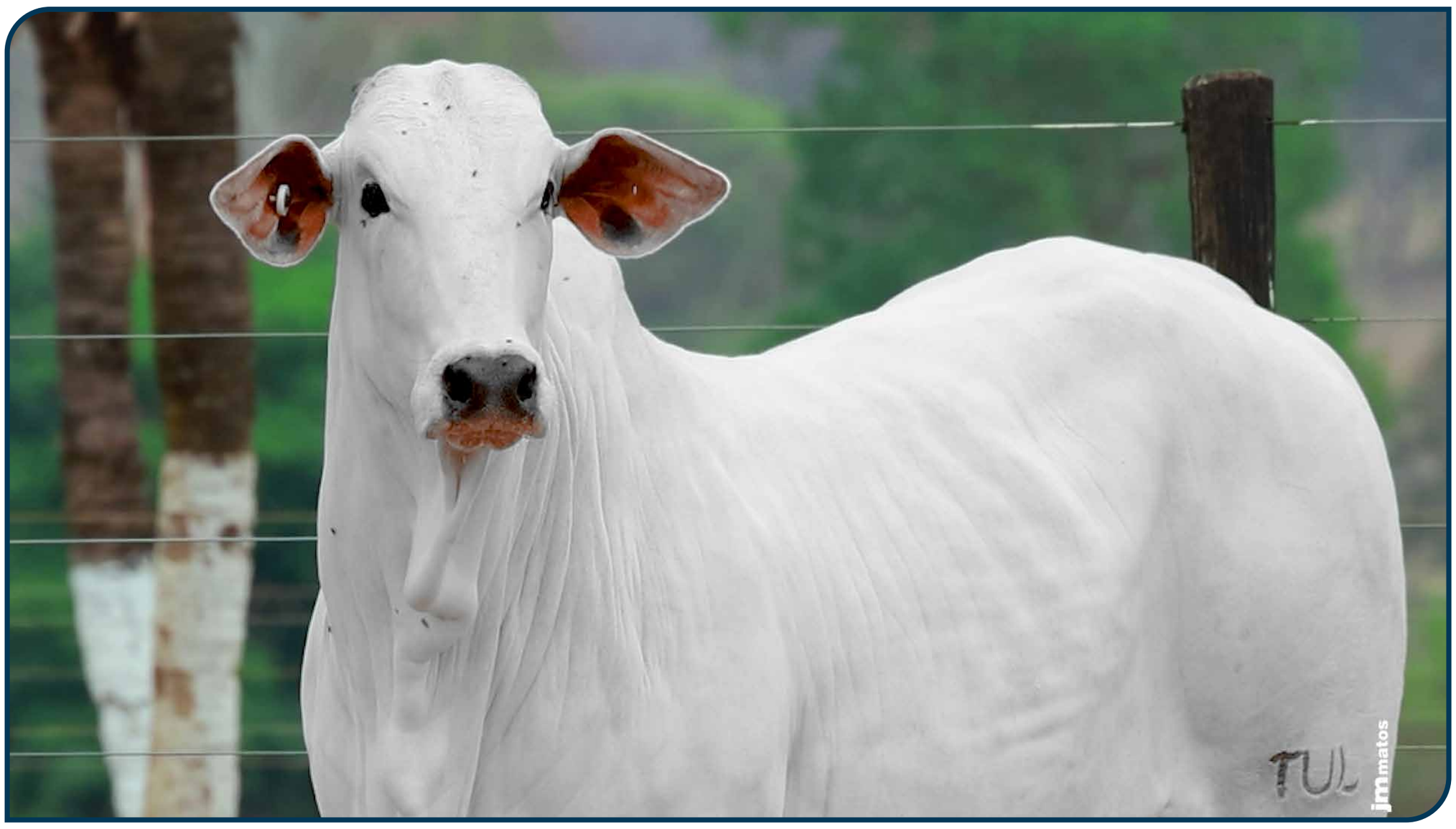

CLIQUE PARA ASSISTIR O VÍDEO

I6069 FIV TULIPA

TUL 6069 • PESO: **385** kg

NASC.: **12/06/2025** • **15** MESES • NELORE **PO**

LOTE **52** INDIVIDUAL

REM GALO		QUARUP BONS
8108S FIV JMP	X	**2106 FIV FVC** (FVCP 2106)
4454P FIV JMP		UBARANA FIV FVC

PMGZ

IABCZ:	DECA:	P%:
23,57	1	1%

DEP	ÍNDICE	DECA	P%
PM-EMg	4,35	1	2%
STAYg	58,83	1	1%
IPPg	-11,56	3	-
PD-EDg	9,16	1	5%
PS-EDg	18,81	1	4%
AOLg	3,252	1	3%
ACABg	0,571	4	-
PE-365g	1,856	1	0,1%

GENE PLUS

IQG:	TOP:
30,98	2%

DEP	ÍNDICE	TOP
PM	2,23	14%
HP (STAY)	84,07	1%
IPP	-3,65	29%
PD	13,17	2%
PS	18,19	6%
AOL	2,5	9%
EGS	0,52	29%
PES	3,26	0,1%

ANCP

MGTE:	TOP:
34,17	2%

DEP	ÍNDICE	TOP
MP120	4,38	5%
DSTAY	97,1	2%
D3P	94,32	0,5%
DP210	17,36	4%
DP450	31,5	4%
DAOL	5,54	2%
DACAB	0,5	9%
DPE365	2,16	0,5%

GENÔMICA

MÃE DOADORA

CLIQUE PARA ASSISTIR O VÍDEO

I6951 FIV TULIPA

TUL 6951 • PESO: **377** kg

NASC.: **30/08/2025** • **12** MESES • NELORE **PO**

LOTE **53** INDIVIDUAL

IDEALIZADOR FIV DA XARAES

LANDROVER DA XARAES

JETTA DA XARAES

X

REM ARMADOR

REM FICHINHA

REMC A549

REM RAMIS FIV

PMGZ

IABCZ:	DECA:	P%:
24,42	1	1%

DEP	ÍNDICE	DECA	P%
PM-EMg	-0,48	7	-
STAYg	63,37	1	0,5%
IPPg	-14,46	2	14%
PD-EDg	11,91	1	1%
PS-EDg	22,75	1	2%
AOLg	4,165	1	1%
ACABg	2,412	1	4%
PE-365g	1,161	1	2%

GENE PLUS

IQG:	TOP:
29,96	2%

DEP	ÍNDICE	TOP
PM	1,54	25%
HP (STAY)	78,7	2%
IPP	11,86	99%
PD	10,34	6%
PS	19,21	4%
AOL	3,61	2%
EGS	1,39	4%
PES	1,64	3%

ANCP

MGTE:	TOP:
34,17	2%

DEP	ÍNDICE	TOP
MP120	3,62	9%
DSTAY	99,14	0,5%
D3P	82,93	17%
DP210	19,18	2%
DP450	31,89	4%
DAOL	6,18	0,5%
DACAB	1,05	2%
DPE365	1,91	2%

OÓCITOS 35 PRODUÇÃO MÉDIA | GENÔMICA | DOADORA | MÃE DIAMANTE | MÃE DOADORA

CLIQUE PARA ASSISTIR O VÍDEO

BRITA DO REZEK

RZK 188 • PESO: **407** kg

NASC.: **22/06/2025** • **15** MESES • NELORE **PO**

LOTE **54** INDIVIDUAL

D4685 DA MN (CAMPEÃO) | DIPLOMATA DA AGRONOVA

DOMINATOR FIV EAO X **G3097 FIV TULIPA**
TUL 3097

7465 FIV DA EAO | E3 TULIPA

PMGZ

IABCZ: **33,21** DECA: **1** P%: **0,1%**

DEP	ÍNDICE	DECA	P%
PM-EMg	6,68	1	0,1%
STAYg	66,9	1	0,1%
IPPg	-30,7	1	0,5%
PD-EDg	11,87	1	1%
PS-EDg	22,47	1	2%
AOLg	4,89	1	0,5%
ACABg	4,843	1	0,1%
PE-365g	1,05	1	3%

GENE PLUS

IQG: **41,91** TOP: **0,1%**

DEP	ÍNDICE	TOP
PM	5,78	0,1%
HP (STAY)	85,44	0,5%
IPP	-7,31	11%
PD	15,02	0,5%
PS	23,58	2%
AOL	4,5	0,5%
EGS	2,21	0,5%
PES	2,12	0,5%

ANCP

MGTE: **28,32** TOP: **6%**

DEP	ÍNDICE	TOP
MP120	4,57	4%
DSTAY	84,97	9%
D3P	86,42	8%
DP210	15,07	8%
DP450	24,85	11%
DAOL	3,94	7%
DACAB	0,76	4%
DPE365	1,63	4%

OÓCITOS 12 PRODUÇÃO MÉDIA | GENÔMICA | DOADORA | MÃE DOADORA

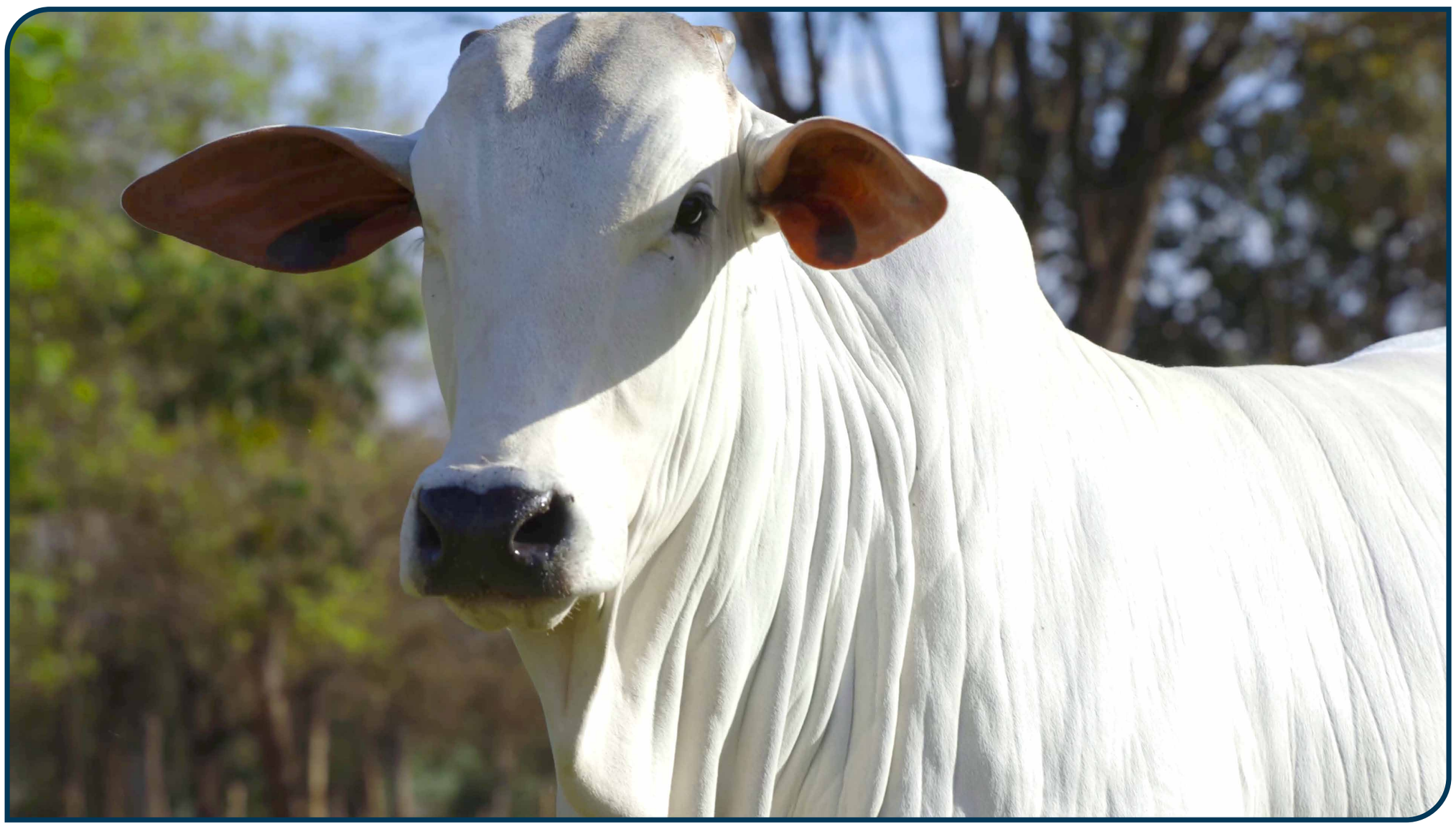

CLIQUE PARA ASSISTIR O VÍDEO

178 DO REZEK

RZK 178 • PESO: **398** kg

NASC.: **18/06/2025** • **15** MESES • NELORE **PO**

LOTE **55** INDIVIDUAL

IDEALIZADOR FIV DA XARAES | REM ESPIA0007

LANDROVER DA XARAES X **B4275 FIV DA EAO**
EAO B4275

JETTA DA XARAES | 4763 FIV DA EAO

PMGZ

IABCZ:	DECA:	P%:
37,21	1	0,1%

DEP	ÍNDICE	DECA	P%
PM-EMg	3,01	1	7%
STAYg	81,73	1	0,1%
IPPg	-35,35	1	0,5%
PD-EDg	12,62	1	1%
PS-EDg	22,28	1	2%
AOLg	4,603	1	0,5%
ACABg	3,513	1	0,5%
PE-365g	2,16	1	0,1%

GENE PLUS

IQG:	TOP:
42,67	0,1%

DEP	ÍNDICE	TOP
PM	3,79	3%
HP (STAY)	91,59	0,5%
IPP	-10,07	4%
PD	13,88	1%
PS	23,67	2%
AOL	4,51	0,5%
EGS	2,22	0,5%
PES	2,72	0,1%

ANCP

MGTE:	TOP:
35,43	0,5%

DEP	ÍNDICE	TOP
MP120	4,9	3%
DSTAY	99,13	1%
D3P	86,02	8%
DP210	18,66	3%
DP450	31,33	4%
DAOL	6,17	0,5%
DACAB	0,94	2%
DPE365	2,16	0,5%

OÓCITOS 34 PRODUÇÃO MÉDIA | GENÔMICA | DOADORA | MÃE SUPER PRECOCE | MÃE DOADORA

PRENHEZ

Diamante

TOUROS:
GOLFE DA EAO

COBERTURA:	DIAS GESTAÇÃO	IDADE PRIMEIRA CONCEPÇÃO	PREVISÃO DE PARTO:
10/07/2026	64	12	18/04/2027 A 13/05/2027

DEPS DA PROGÊNIE:
iABCZ: | DECA: | P%: %
MGTe: **36,66** | TOP: **0,1%**
IQG: | TOP: %

CLIQUE PARA ASSISTIR O VÍDEO

I5994 FIV TULIPA

TUL 5994 • PESO: **395** kg

NASC.: **08/06/2025** • **15** MESES • NELORE **PO**

LOTE **56** A

TRIPLO

REM ESPIA0007 | ESTO TULIPA

EMBLEMA FIV DA EAO X **G3996 TULIPA**
TUL 3996

7465 FIV DA EAO | A142 TULIPA

PMGZ

IABCZ:	DECA:	P%:
28,71	1	0,5%

DEP	ÍNDICE	DECA	P%
PM-EMg	5,39	1	0,5%
STAYg	54,42	1	3%
IPPg	-22	1	4%
PD-EDg	15,88	1	0,1%
PS-EDg	28,03	1	0,5%
AOLg	2,57	1	7%
ACABg	3,927	1	0,5%
PE-365g	1,284	1	1%

GENE PLUS

IQG:	TOP:
35,87	0,5%

DEP	ÍNDICE	TOP
PM	4,51	1%
HP (STAY)	81,23	1%
IPP	-8	9%
PD	14,85	0,5%
PS	24,41	1%
AOL	2,4	10%
EGS	2,65	0,1%
PES	1,9	2%

ANCP

MGTE:	TOP:
32,34	2%

DEP	ÍNDICE	TOP
MP120	5,5	2%
DSTAY	81,58	14%
D3P	91,87	1%
DP210	19,53	2%
DP450	32,38	3%
DAOL	4,14	6%
DACAB	0,51	9%
DPE365	1,87	2%

GENÔMICA | MÃE DOADORA

CLIQUE PARA ASSISTIR O VÍDEO

I6232 FIV TULIPA

TUL 6232 • PESO: **425** kg

NASC.: **20/06/2025** • **15** MESES • NELORE **PO**

LOTE **56** B

TRIPLO

REM HORUS | REM HERMOSO

GOLDMAN MAT. X **GRAVURA MAT.**
RDM A5943

DIVINA MATI | BARAVAH MAT.

PMGZ

IABCZ:	DECA:	P%:
26,11	1	0,5%

DEP	ÍNDICE	DECA	P%
PM-EMg	-0,68	8	-
STAYg	56,1	1	2%
IPPg	-21,35	1	5%
PD-EDg	15,52	1	0,1%
PS-EDg	33,37	1	0,1%
AOLg	4,183	1	0,5%
ACABg	1,309	2	17%
PE-365g	1,444	1	0,5%

GENE PLUS

IQG:	TOP:
36,87	0,5%

DEP	ÍNDICE	TOP
PM	1,54	25%
HP (STAY)	84,68	0,5%
IPP	-3,26	32%
PD	16,48	0,5%
PS	33,58	0,1%
AOL	3	5%
EGS	0,66	23%
PES	1,87	2%

ANCP

MGTE:	TOP:
33,45	2%

DEP	ÍNDICE	TOP
MP120	3,84	8%
DSTAY	91,21	4%
D3P	82,45	19%
DP210	19,43	2%
DP450	40,17	0,5%
DAOL	4,66	4%
DACAB	0,99	2%
DPE365	1,86	2%

GENÔMICA | MÃE SUPER PRECOCE | MÃE DOADORA

CLIQUE PARA ASSISTIR O VÍDEO

I6256 FIV TULIPA

TUL 6256 • PESO: **362** kg

NASC.: **21/06/2025** • **15** MESES • NELORE **PO**

LOTE **56** TRIPLO

REM GALO		QUARUP BONS
8108S FIV JMP	X	**1724 FIV FVC** (FVCP 1724)
4454P FIV JMP		VIA FVC

PMGZ

IABCZ: **29,04** DECA: **1** P%: **0,5%**

DEP	ÍNDICE	DECA	P%
PM-EM$_g$	5,84	1	-
STAY$_g$	59,84	1	-
IPP$_g$	-30,63	1	-
PD-ED$_g$	9,08	1	-
PS-ED$_g$	19,08	1	-
AOL$_g$	3,707	1	-
ACAB$_g$	5,927	1	-
PE-365$_g$	1,494	1	-

GENE PLUS

IQG: **36,32** TOP: **0,5%**

DEP	ÍNDICE	TOP
PM	3,12	6%
HP (STAY)	84,44	1%
IPP	3,31	79%
PD	11,94	3%
PS	24,36	1%
AOL	4,05	1%
EGS	1,04	10%
PES	2,16	0,5%

ANCP

MGTE: **33,97** TOP: **2%**

DEP	ÍNDICE	TOP
MP120	5,92	1%
DSTAY	99,11	1%
D3P	91,51	2%
DP210	16,19	6%
DP450	27,27	8%
DAOL	4,03	7%
DACAB	1,35	0,5%
DPE365	2,09	1%

GENÔMICA

MÃE DOADORA

CLIQUE PARA ASSISTIR O VÍDEO

I7683 FIV TULIPA

TUL 7683 • PESO: **345** kg

NASC.: **07/11/2025** • **10** MESES • NELORE **PO**

LOTE **57** INDIVIDUAL

REM GRINGO	ESTORIL MAT.
REM PASSAPORTE FIV X	**G4210 FIV TULIPA** TUL 4210
REM GUAIAMA	ERVAL TULIPA

PMGZ

IABCZ:	DECA:	P%:
26,56	1	0,5%

DEP	ÍNDICE	DECA	P%
PM-EMg	2,31	2	13%
STAYg	57,72	1	2%
IPPg	-20,56	1	5%
PD-EDg	12,98	1	0,5%
PS-EDg	25,96	1	0,5%
AOLg	2,964	1	5%
ACABg	3,988	1	0,5%
PE-365g	1,511	1	0,5%

GENE PLUS

IQG:	TOP:
34,28	1%

DEP	ÍNDICE	TOP
PM	3,69	3%
HP (STAY)	78,82	2%
IPP	-0,25	54%
PD	13,74	1%
PS	26,02	0,5%
AOL	2,45	9%
EGS	2	0,5%
PES	1,83	2%

ANCP

MGTE:	TOP:
33,5	2%

DEP	ÍNDICE	TOP
MP120	2,78	17%
DSTAY	98,79	1%
D3P	84,67	12%
DP210	20,9	1%
DP450	37,95	1%
DAOL	5,22	2%
DACAB	0,25	18%
DPE365	1,72	3%

GENÔMICA

MÃE DOADORA

CLIQUE PARA ASSISTIR O VÍDEO

I6927 TULIPA

TUL 6927 • PESO: **338** kg

NASC.: **29/08/2025** • **12** MESES • NELORE **PO**

LOTE **58** INDIVIDUAL

QUARUP BONS | ESTO TULIPA

EMBATE DA AGRONOVA X **G806 TULIPA**
TULL 806

BATOM DA AGRONOVA | 1080 TULIPA

PMGZ

IABCZ:	DECA:	P%:
28,9	1	0,5%

DEP	ÍNDICE	DECA	P%
PM-EMg	3,97	1	2%
STAYg	72,13	1	0,1%
IPPg	-25,35	1	2%
PD-EDg	7,49	1	10%
PS-EDg	16,13	1	7%
AOLg	4,164	1	1%
ACABg	2,369	1	4%
PE-365g	1,348	1	0,5%

GENE PLUS

IQG:	TOP:
37,83	0,5%

DEP	ÍNDICE	TOP
PM	4,32	1%
HP (STAY)	89,96	0,5%
IPP	-12,12	2%
PD	7,83	14%
PS	16,22	9%
AOL	3,72	2%
EGS	1,54	3%
PES	1,61	4%

ANCP

MGTE:	TOP:
29,58	4%

DEP	ÍNDICE	TOP
MP120	5,02	3%
DSTAY	90,91	4%
D3P	82,56	19%
DP210	13,04	12%
DP450	28,07	7%
DAOL	4,35	5%
DACAB	0,8	4%
DPE365	1,95	2%

GENÔMICA | MÃE DIAMANTE

CLIQUE PARA ASSISTIR O VÍDEO

I7852 FIV TULIPA

TUL 7852 • PESO: **294** kg

NASC.: **17/12/2025** • **9** MESES • NELORE **PO**

LOTE **59** INDIVIDUAL

REM GALO		QUARUP BONS
8108S FIV JMP	X	**A3606 GUADALUPE** FGP A3606
4454P FIV JMP		A1490 GUADALUPE

PMGZ

IABCZ:	DECA:	P%:
25,3	1	1%

DEP	ÍNDICE	DECA	P%
PM-EMg	1,67	3	-
STAYg	57,98	1	2%
IPPg	-11,68	3	-
PD-EDg	14,11	1	0,5%
PS-EDg	29,02	1	0,5%
AOLg	4,998	1	0,1%
ACABg	1,312	2	17%
PE-365g	0,779	1	9%

GENE PLUS

IQG:	TOP:
30,66	2%

DEP	ÍNDICE	TOP
PM	1,44	27%
HP (STAY)	82,14	1%
IPP	1,53	67%
PD	14,53	1%
PS	23,96	1%
AOL	3,76	2%
EGS	0,99	12%
PES	1,34	7%

ANCP

MGTE:	TOP:
32,78	2%

DEP	ÍNDICE	TOP
MP120	3,93	7%
DSTAY	93,56	3%
D3P	88,02	5%
DP210	19,45	2%
DP450	32,13	3%
DAOL	5,28	2%
DACAB	0,33	15%
DPE365	1,8	3%

GENÔMICA

MÃE DOADORA

CLIQUE PARA ASSISTIR O VÍDEO

I7869 FIV TULIPA

TUL 7869 • PESO: **288** kg

NASC.: **21/12/2025** • **9** MESES • NELORE **PO**

LOTE **60** INDIVIDUAL

DIPLOMATA DA AGRONOVA | RAJAN COL

HASHTAGS MAT. X **1673 FIV FVC**
FVCP 1673

EVOLUCAO MAT. | VENTANIA FVC

PMGZ

IABCZ:	DECA:	P%:
36,19	1	0,1%

DEP	ÍNDICE	DECA	P%
PM-EMg	7,72	1	0,1%
STAYg	67,72	1	0,1%
IPPg	-39,66	1	0,1%
PD-EDg	12,2	1	1%
PS-EDg	28,12	1	0,5%
AOLg	3,368	1	3%
ACABg	4,982	1	0,1%
PE-365g	1,48	1	0,5%

GENE PLUS

IQG:	TOP:
37,71	0,5%

DEP	ÍNDICE	TOP
PM	6,35	0,1%
HP (STAY)	87,94	0,5%
IPP	-4,23	25%
PD	13,3	2%
PS	19,46	4%
AOL	1,6	23%
EGS	2,55	0,1%
PES	2,13	0,5%

ANCP

MGTE:	TOP:
32,52	2%

DEP	ÍNDICE	TOP
MP120	5,53	2%
DSTAY	98,95	1%
D3P	86,55	7%
DP210	18,48	3%
DP450	31,35	4%
DAOL	3,64	9%
DACAB	0,06	44%
DPE365	1,56	5%

GENÔMICA | MÃE DOADORA

CLIQUE PARA ASSISTIR O VÍDEO

I7504 FIV TULIPA

TUL 7504 • PESO: **331** kg

NASC.: **24/10/2025** • **11** MESES • NELORE **PO**

LOTE **61** DUPLO

A

IDEALIZADOR FIV DA XARAES | REM ARMADOR

LANDROVER DA XARAES X **6413 FIV DA EAO**
EAO A6413

JETTA DA XARAES | PALACIA DA EAO

PMGZ

IABCZ:	DECA:	P%:
33,87	1	0,1%

DEP	ÍNDICE	DECA	P%
PM-EMg	5,03	1	0,5%
STAYg	67,7	1	0,1%
IPPg	-20	1	6%
PD-EDg	15,62	1	0,1%
PS-EDg	30,11	1	0,1%
AOLg	4,438	1	0,5%
ACABg	3,21	1	1%
PE-365g	1,513	1	0,5%

GENE PLUS

IQG:	TOP:
13	25%

DEP	ÍNDICE	TOP
PM	2,56	10%
HP (STAY)	52,73	39%
IPP	-5,69	17%
PD	7,59	16%
PS	12,21	19%
AOL	0,98	38%
EGS	0,35	38%
PES	0,41	44%

ANCP

MGTE:	TOP:
34,75	1%

DEP	ÍNDICE	TOP
MP120	5,03	3%
DSTAY	97,37	2%
D3P	85,34	10%
DP210	19,49	2%
DP450	34,69	2%
DAOL	5,44	2%
DACAB	0,53	8%
DPE365	1,7	3%

GENÔMICA | MÃE PRECOCE | MÃE DOADORA | IRMÃ TOURO DE CENTRAL

CLIQUE PARA ASSISTIR O VÍDEO

I7688 FIV TULIPA

TUL 7688 • PESO: **289** kg

NASC.: **07/11/2025** • **10** MESES • NELORE **PO**

LOTE **61** B DUPLO

DIPLOMATA DA AGRONOVA | IDEALIZADOR FIV DA XARAES

XARP COL X **LINDISSIMA DA XARAES**
XRGM 4845

TEMIA COL | JOANINHA DA XARAES

PMGZ

IABCZ:	DECA:	P%:
28,67	1	0,5%

DEP	ÍNDICE	DECA	P%
PM-EMg	0,83	4	-
STAYg	62,73	1	0,5%
IPPg	-31,42	1	0,5%
PD-EDg	13,42	1	0,5%
PS-EDg	26,71	1	0,5%
AOLg	4,799	1	0,5%
ACABg	1,59	2	12%
PE-365g	1,496	1	0,5%

GENE PLUS

IQG:	TOP:
35,52	0,5%

DEP	ÍNDICE	TOP
PM	2,04	17%
HP (STAY)	84,45	1%
IPP	-12,95	1%
PD	13,79	1%
PS	24,75	1%
AOL	4,77	0,5%
EGS	0,43	33%
PES	2,56	0,1%

ANCP

MGTE:	TOP:
34,59	1%

DEP	ÍNDICE	TOP
MP120	3,76	8%
DSTAY	88,27	6%
D3P	86,33	8%
DP210	24,06	0,1%
DP450	39,38	0,5%
DAOL	5,6	2%
DACAB	0,07	41%
DPE365	1,69	3%

GENÔMICA | MÃE PRECOCE | MÃE DOADORA

CLIQUE PARA ASSISTIR O VÍDEO

I6635 FIV TULIPA

TUL 6635 • PESO: **369** kg

NASC.: **25/07/2025** • **14** MESES • NELORE **PO**

LOTE **62** INDIVIDUAL

EL ZORRERO SINO | LUCK FIV KATISPERA

FENIX FIV DA EAO X **G4205 FIV TULIPA**
TUL 4205

B3878 FIV DA EAO | A214 FIV TULIPA

PMGZ

IABCZ:	DECA:	P%:
30,25	1	0,1%

DEP	ÍNDICE	DECA	P%
PM-EMg	4,47	1	-
STAYg	55,93	1	-
IPPg	-24,4	1	-
PD-EDg	14,42	1	-
PS-EDg	30,7	1	-
AOLg	5,108	1	-
ACABg	3,686	1	-
PE-365g	1,623	1	-

GENE PLUS

IQG:	TOP:
41,8	0,1%

DEP	ÍNDICE	TOP
PM	4,57	1%
HP (STAY)	86,04	0,5%
IPP	-8,82	6%
PD	17,4	0,1%
PS	28,82	0,5%
AOL	4,91	0,5%
EGS	2,1	0,5%
PES	2,66	0,1%

ANCP

MGTE:	TOP:
31,46	3%

DEP	ÍNDICE	TOP
MP120	4,49	5%
DSTAY	80,04	16%
D3P	84,34	13%
DP210	18,72	3%
DP450	34,79	2%
DAOL	5,39	2%
DACAB	0,45	10%
DPE365	1,86	2%

MÃE DOADORA

CLIQUE PARA ASSISTIR O VÍDEO

I5958 FIV TULIPA

TUL 5958 • PESO: **466** kg

NASC.: **02/06/2025** • **15** MESES • NELORE **PO**

LOTE **63** INDIVIDUAL

TNT | REM HERMOSO FIV

D 50 DA ALO BRASIL X **1113F DA ARZ**
LCCF 1113

9004 ALO BRASIL | EMBLEMA DA ARZ

PMGZ

IABCZ:	DECA:	P%:
26,96	1	0,5%

DEP	ÍNDICE	DECA	P%
PM-EMg	3,37	1	5%
STAYg	51,36	1	6%
IPPg	-21,35	1	5%
PD-EDg	15,96	1	0,1%
PS-EDg	33,05	1	0,1%
AOLg	4,952	1	0,1%
ACABg	1,506	2	13%
PE-365g	1,076	1	3%

GENE PLUS

IQG:	TOP:
40,84	0,1%

DEP	ÍNDICE	TOP
PM	3,11	6%
HP (STAY)	89,47	0,5%
IPP	-3,88	28%
PD	16,97	0,1%
PS	34,75	0,1%
AOL	4,44	0,5%
EGS	1,13	8%
PES	1,73	3%

ANCP

MGTE:	TOP:
27,85	6%

DEP	ÍNDICE	TOP
MP120	3,28	12%
DSTAY	84,43	10%
D3P	85,62	9%
DP210	15,44	7%
DP450	31,36	4%
DAOL	3,49	10%
DACAB	0,71	5%
DPE365	1,59	4%

GENÔMICA | MÃE DOADORA

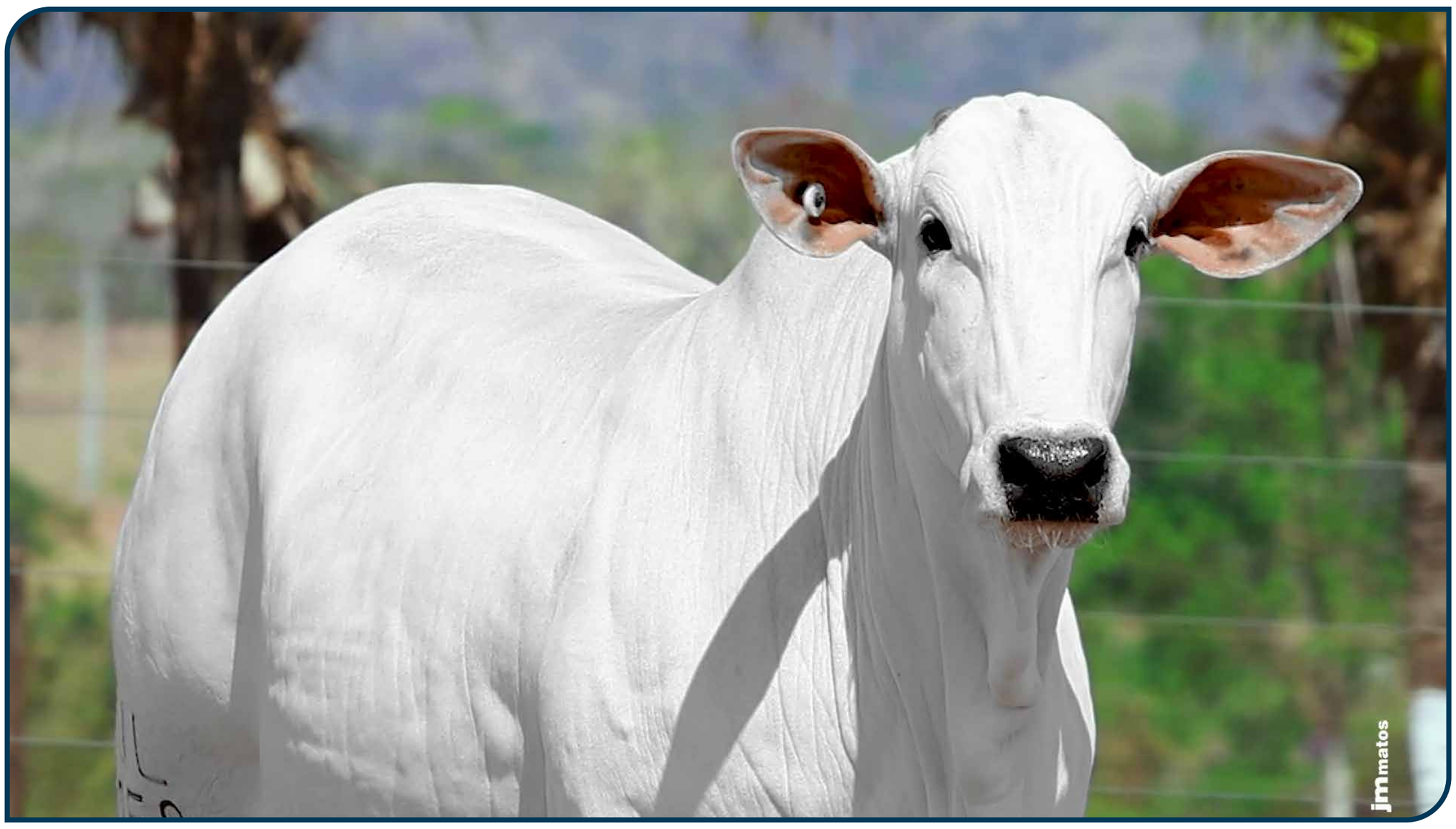

CLIQUE PARA ASSISTIR O VÍDEO

I7008 TULIPA

TUL 7008 • PESO: **370** kg

NASC.: **24/08/2025** • **13** MESES • NELORE **PO**

LOTE **64** INDIVIDUAL

D4685 DA MN (CAMPEÃO) | COMANDANTE FIV DA EAO

DURANGO FIV DA EAO X **5971 FIV EAO** (EAON 5971)

6451 FIV DA EAO | B3912 DA EAO

PMGZ

IABCZ: **27,45** DECA: **1** P%: **0,5%**

DEP	ÍNDICE	DECA	P%
PM-EMg	2,27	2	14%
STAYg	61,5	1	0,5%
IPPg	-29	1	1%
PD-EDg	12,66	1	1%
PS-EDg	21,93	1	2%
AOLg	5,236	1	0,1%
ACABg	2,775	1	2%
PE-365g	0,889	1	6%

GENE PLUS

IQG: **32,03** TOP: **1%**

DEP	ÍNDICE	TOP
PM	2,02	17%
HP (STAY)	79,48	2%
IPP	-15,53	0,5%
PD	15,58	0,5%
PS	22,91	2%
AOL	4,88	0,5%
EGS	1,57	3%
PES	1,19	11%

ANCP

MGTE: **31,57** TOP: **3%**

DEP	ÍNDICE	TOP
MP120	4,92	3%
DSTAY	96,22	2%
D3P	84,57	12%
DP210	12,93	13%
DP450	33,21	3%
DAOL	5,1	3%
DACAB	0,87	3%
DPE365	1,33	8%

OÓCITOS 27 PRODUÇÃO MÉDIA | GENÔMICA | DOADORA | MÃE DIAMANTE | MÃE DOADORA

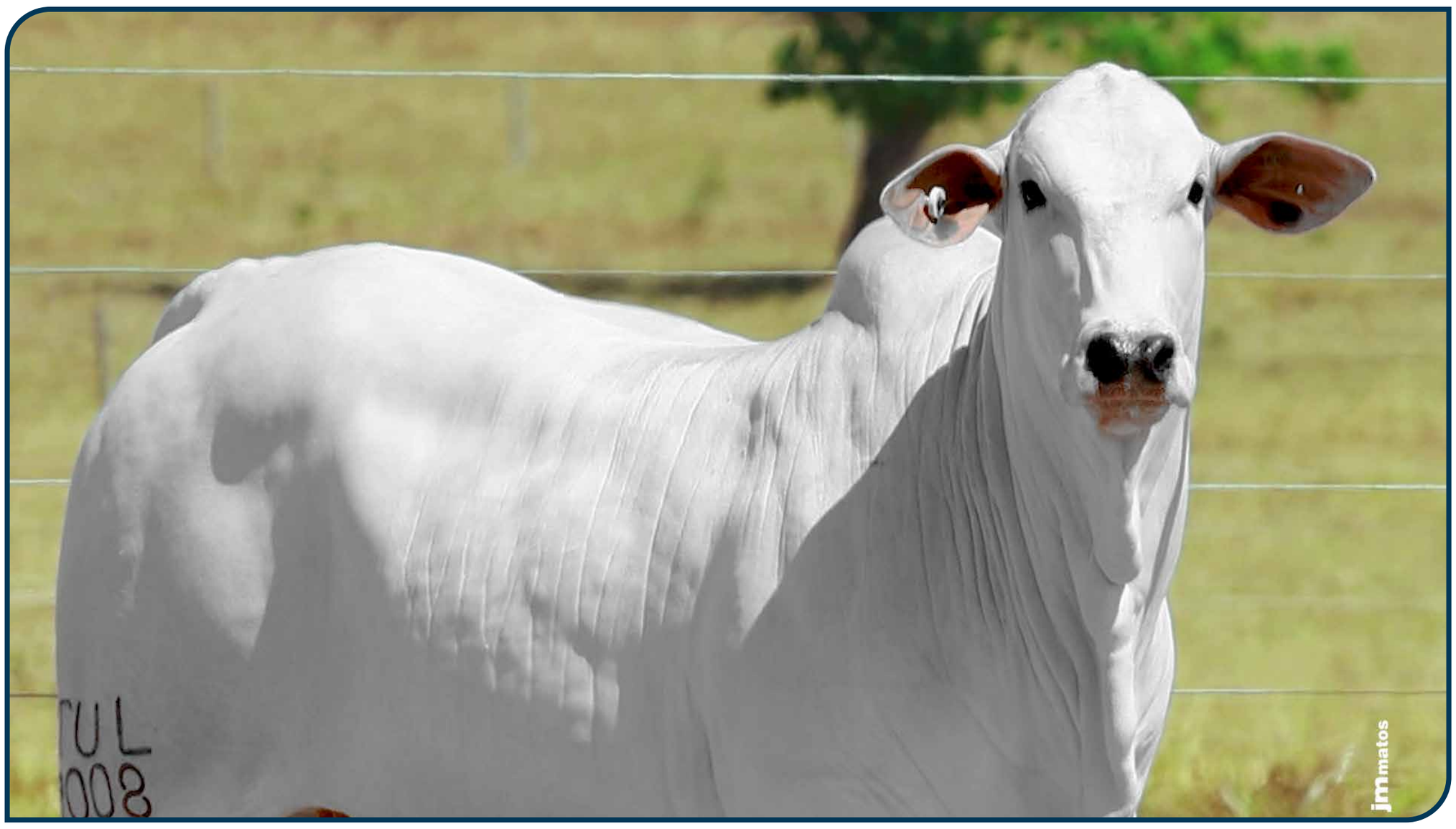

CLIQUE PARA ASSISTIR O VÍDEO

I7065 FIV TULIPA

TUL 7065 • PESO: **321** kg

NASC.: **07/09/2025** • **12** MESES • NELORE **PO**

LOTE **65** INDIVIDUAL

REM GRINGO		REM GARANTIDO
REM PASSAPORTE FIV	X	**5191 KATISPERA** KAT 5191
REM GUAIAMA		2519 FIV KATISPERA

PMGZ

IABCZ: **27,53** DECA: **1** P%: **0,5%**

DEP	ÍNDICE	DECA	P%
PM-EMg	-0,78	8	-
STAYg	51,39	1	6%
IPPg	-21,73	1	4%
PD-EDg	19,64	1	0,1%
PS-EDg	32,83	1	0,1%
AOLg	5,112	1	0,1%
ACABg	1,698	2	11%
PE-365g	2,368	1	0,1%

GENE PLUS

IQG: **40,09** TOP: **0,5%**

DEP	ÍNDICE	TOP
PM	1,46	26%
HP (STAY)	82,81	1%
IPP	-3,51	30%
PD	21,7	0,1%
PS	37,81	0,1%
AOL	5,01	0,1%
EGS	1,23	7%
PES	3,15	0,1%

ANCP

MGTE: **31,67** TOP: **3%**

DEP	ÍNDICE	TOP
MP120	2,53	21%
DSTAY	81,99	13%
D3P	88,63	4%
DP210	22,44	0,5%
DP450	40,09	0,5%
DAOL	2,79	16%
DACAB	1,31	0,5%
DPE365	1,96	2%

GENÔMICA | MÃE PRECOCE | MÃE DOADORA

CLIQUE PARA ASSISTIR O VÍDEO

I6801 FIV TULIPA

TUL 6801 • PESO: **428** kg

NASC.: **18/08/2025** • **13** MESES • NELORE **PO**

LOTE **66** INDIVIDUAL

REM GALO | MACEGAL DO IZ

8108S FIV JMP X **REM FARADISA**
REMC A459

4454P FIV JMP | REM SETIZA

PMGZ

IABCZ:	DECA:	P%:
27,2	1	0,5%

DEP	ÍNDICE	DECA	P%
PM-EMg	6,32	1	0,1%
STAYg	57,02	1	2%
IPPg	-17,26	1	9%
PD-EDg	11,15	1	2%
PS-EDg	26,7	1	0,5%
AOLg	4,691	1	0,5%
ACABg	1,454	2	14%
PE-365g	0,765	1	9%

GENE PLUS

IQG:	TOP:
5,41	50%

DEP	ÍNDICE	TOP
PM	2,23	14%
HP (STAY)	42,16	68%
IPP	0,11	57%
PD	2,32	56%
PS	5,2	49%
AOL	1,02	36%
EGS	-0,29	72%
PES	-0,05	69%

ANCP

MGTE:	TOP:
30,97	3%

DEP	ÍNDICE	TOP
MP120	6,19	1%
DSTAY	85,19	9%
D3P	83,38	16%
DP210	16,65	5%
DP450	29,44	5%
DAOL	5,02	3%
DACAB	0,28	17%
DPE365	1,31	8%

MÃE DOADORA

IRMÃ TOURO DE CENTRAL

CLIQUE PARA ASSISTIR O VÍDEO

I7383 FIV TULIPA

TUL 7383 • PESO: **299** kg

NASC.: **08/10/2025** • **11** MESES • NELORE **PO**

LOTE **67** DUPLO

A

DIPLOMATA DA AGRONOVA | ESTORIL MAT.

XARP COL X **G396 FIV TULIPA**
TULG 396

TEMIA COL | EXTASE DA CABACAL

PMGZ

IABCZ:	DECA:	P%:
32,91	1	0,1%

DEP	ÍNDICE	DECA	P%
PM-EMg	1,68	3	22%
STAYg	69,52	1	0,1%
IPPg	-25,5	1	2%
PD-EDg	17,53	1	0,1%
PS-EDg	31,73	1	0,1%
AOLg	5,196	1	0,1%
ACABg	1,076	3	22%
PE-365g	1,258	1	1%

GENE PLUS

IQG:	TOP:
14,35	22%

DEP	ÍNDICE	TOP
PM	0,28	53%
HP (STAY)	63,91	14%
IPP	-7,4	10%
PD	8,93	10%
PS	11,85	20%
AOL	1,69	21%
EGS	-0,04	59%
PES	1	17%

ANCP

MGTE:	TOP:
32,98	2%

DEP	ÍNDICE	TOP
MP120	2,87	16%
DSTAY	96,5	2%
D3P	87,88	5%
DP210	21,95	1%
DP450	34,37	2%
DAOL	5,14	3%
DACAB	0,19	22%
DPE365	1,4	7%

GENÔMICA | MÃE DOADORA

CLIQUE PARA ASSISTIR O VÍDEO

I7614 FIV TULIPA

TUL 7614 • PESO: **342** kg

NASC.: **30/10/2025** • **10** MESES • NELORE **PO**

LOTE **67** B DUPLO

BRUTAO FIV DA 3A | REM HORUS

VIGOR DA BAMBU X **1902 FIV FVC**
FVCP 1902

2475 DA BAMBU | JADE FIV FVC

PMGZ

IABCZ:	DECA:	P%:
37,38	1	0,1%

DEP	ÍNDICE	DECA	P%
PM-EMg	12,04	1	0,1%
STAYg	62,92	1	0,5%
IPPg	-16,62	1	10%
PD-EDg	15,45	1	0,1%
PS-EDg	33,15	1	0,1%
AOLg	4,144	1	1%
ACABg	3,465	1	0,5%
PE-365g	1,838	1	0,1%

GENE PLUS

IQG:	TOP:
50,2	0,1%

DEP	ÍNDICE	TOP
PM	10,12	0,1%
HP (STAY)	90,08	0,5%
IPP	-4,48	24%
PD	18,41	0,1%
PS	35,28	0,1%
AOL	3,21	3%
EGS	1,54	3%
PES	2,28	0,5%

ANCP

MGTE:	TOP:
34,53	1%

DEP	ÍNDICE	TOP
MP120	8,88	0,1%
DSTAY	92,06	4%
D3P	83,61	15%
DP210	17,46	4%
DP450	32,25	3%
DAOL	3,99	7%
DACAB	0,06	44%
DPE365	1,89	2%

GENÔMICA | MÃE PRECOCE | MÃE DOADORA | IRMÃ TOURO DE CENTRAL

CLIQUE PARA ASSISTIR O VÍDEO

I6707 TULIPA

TUL 6707 • PESO: **428** kg

NASC.: **14/08/2025** • **13** MESES • NELORE **PO**

LOTE **68** A DUPLO

EL ZORRERO SINO | B6777 DA S.NICE

FENIX FIV DA EAO X **FORNICA DA AGRONOVA** FANO 3891

B3878 FIV DA EAO | XAMONIX J MACHADO

PMGZ

IABCZ:	DECA:	P%:
34,88	1	0,1%

DEP	ÍNDICE	DECA	P%
PM-EMg	4,86	1	0,5%
STAYg	66,05	1	0,5%
IPPg	-17,76	1	9%
PD-EDg	19,47	1	0,1%
PS-EDg	33,2	1	0,1%
AOLg	5,474	1	0,1%
ACABg	1,753	1	10%
PE-365g	1,587	1	0,1%

GENE PLUS

IQG:	TOP:
45,73	0,1%

DEP	ÍNDICE	TOP
PM	4,95	0,5%
HP (STAY)	89,52	0,5%
IPP	-10,8	3%
PD	20,69	0,1%
PS	35,28	0,1%
AOL	5,42	0,1%
EGS	1,3	5%
PES	2,62	0,1%

ANCP

MGTE:	TOP:
27,95	6%

DEP	ÍNDICE	TOP
MP120	4,55	4%
DSTAY	81,55	14%
D3P	82,31	20%
DP210	14,89	8%
DP450	28,23	7%
DAOL	3,75	8%
DACAB	0,89	3%
DPE365	1,72	3%

GENÔMICA | MÃE DOADORA

CLIQUE PARA ASSISTIR O VÍDEO

I6880 FIV TULIPA

TUL 6880 • PESO: **411** kg

NASC.: **28/08/2025** • **12** MESES • NELORE **PO**

LOTE **68** B DUPLO

QUARUP BONS | IMPERADOR CAMPARINO

EMBATE DA AGRONOVA X FRESTA CAMPARINO

JHVM 18716

BATOM DA AGRONOVA | JHVM 15045 FIV CAMPARINO

PMGZ

IABCZ:	DECA:	P%:
24,7	1	1%

DEP	ÍNDICE	DECA	P%
PM-EMg	3,29	1	5%
STAYg	55,43	1	3%
IPPg	-2,24	6	-
PD-EDg	13,42	1	0,5%
PS-EDg	29,53	1	0,1%
AOLg	4,494	1	0,5%
ACABg	-0,774	8	-
PE-365g	1,84	1	0,1%

GENE PLUS

IQG:	TOP:
31,26	2%

DEP	ÍNDICE	TOP
PM	3,73	3%
HP (STAY)	77,31	2%
IPP	8,39	97%
PD	12,2	3%
PS	23,97	1%
AOL	3,28	3%
EGS	0,77	18%
PES	2,19	0,5%

ANCP

MGTE:	TOP:
30	4%

DEP	ÍNDICE	TOP
MP120	4,66	4%
DSTAY	85,56	9%
D3P	79,43	33%
DP210	18,04	3%
DP450	30,26	5%
DAOL	4,58	4%
DACAB	0,5	9%
DPE365	1,66	4%

OÓCITOS 10 PRODUÇÃO MÉDIA | GENÔMICA | DOADORA | MÃE PRECOCE | MÃE DOADORA

CLIQUE PARA ASSISTIR O VÍDEO

I6402 TULIPA

TUL 6402 • PESO: **367** kg

NASC.: **06/07/2025** • **14** MESES • NELORE **PO**

LOTE **69** A DUPLO

FABULOSO FIV GUADALUPE | DIPLOMATA DA AGRONOVA

IDEAL FIV GUADALUPE X **F2982 FIV TULIPA** TUL 2982

A858 FIV GUADALUPE | BUMBA SINO

PMGZ

IABCZ:	DECA:	P%:
27,98	1	0,5%

DEP	ÍNDICE	DECA	P%
PM-EMg	4,05	1	2%
STAYg	56,39	1	2%
IPPg	-19,05	1	7%
PD-EDg	11,75	1	2%
PS-EDg	32,12	1	0,1%
AOLg	3,989	1	1%
ACABg	2,084	1	6%
PE-365g	1,763	1	0,1%

GENE PLUS

IQG:	TOP:
41,08	0,1%

DEP	ÍNDICE	TOP
PM	4,38	1%
HP (STAY)	85,57	0,5%
IPP	-2,1	40%
PD	14,21	1%
PS	29,93	0,1%
AOL	3,94	1%
EGS	0,45	32%
PES	3,1	0,1%

ANCP

MGTE:	TOP:
33,67	2%

DEP	ÍNDICE	TOP
MP120	5,05	3%
DSTAY	92,47	4%
D3P	84,06	14%
DP210	16,83	5%
DP450	36,22	2%
DAOL	5,13	3%
DACAB	1,17	1%
DPE365	1,68	4%

GENÔMICA | MÃE DOADORA

CLIQUE PARA ASSISTIR O VÍDEO

I6985 FIV TULIPA

TUL 6985 • PESO: **371** kg

NASC.: **03/09/2025** • **12** MESES • NELORE **PO**

LOTE **69** B DUPLO

REM GLADIADOR | LOTUS FIV KATISPERA

REM CH LIDER X **G3350 FIV TULIPA**
TUL 3350

REMP513H | ELZIRA FIV TULIPA

PMGZ

IABCZ:	DECA:	P%:
31,15	1	0,1%

DEP	ÍNDICE	DECA	P%
PM-EMg	4,38	1	2%
STAYg	58,46	1	2%
IPPg	-5,77	4	-
PD-EDg	18,82	1	0,1%
PS-EDg	35,61	1	0,1%
AOLg	5,008	1	0,1%
ACABg	3,77	1	0,5%
PE-365g	1,035	1	3%

GENE PLUS

IQG:	TOP:
37,89	0,5%

DEP	ÍNDICE	TOP
PM	3,63	3%
HP (STAY)	77,93	2%
IPP	0,02	56%
PD	20,55	0,1%
PS	33,91	0,1%
AOL	4,57	0,5%
EGS	1,89	1%
PES	1,52	5%

ANCP

MGTE:	TOP:
33,75	2%

DEP	ÍNDICE	TOP
MP120	4,97	3%
DSTAY	99,15	0,1%
D3P	89,83	3%
DP210	17,05	4%
DP450	32,62	3%
DAOL	3,46	10%
DACAB	1,7	0,1%
DPE365	1,59	4%

GENÔMICA | MÃE DOADORA

CLIQUE PARA ASSISTIR O VÍDEO

I6864 FIV TULIPA

TUL 6864 • PESO: **355** kg

NASC.: **26/08/2025** • **13** MESES • NELORE **PO**

LOTE **70** A

QUÁDRUPLO

EL ZORRERO SINO | LUCK FIV KATISPERA

FENIX FIV DA EAO X **G3514 FIV TULIPA**
TUL 3514

B3878 FIV DA EAO | EVUCA DA AGRONOVA

PMGZ

IABCZ:	DECA:	P%:
27,81	1	0,5%

DEP	ÍNDICE	DECA	P%
PM-EMg	3,58	1	4%
STAYg	54,92	1	3%
IPPg	-3,93	5	-
PD-EDg	16,01	1	0,1%
PS-EDg	28,96	1	0,5%
AOLg	6,921	1	0,1%
ACABg	3,466	1	0,5%
PE-365g	1,125	1	2%

GENE PLUS

IQG:	TOP:
41,95	0,1%

DEP	ÍNDICE	TOP
PM	3,46	4%
HP (STAY)	87,91	0,5%
IPP	0,06	56%
PD	16,99	0,1%
PS	28,58	0,5%
AOL	6,51	0,1%
EGS	1,94	1%
PES	2,17	0,5%

ANCP

MGTE:	TOP:
33,39	2%

DEP	ÍNDICE	TOP
MP120	3,98	7%
DSTAY	84,13	10%
D3P	86,65	7%
DP210	21,5	1%
DP450	31,52	4%
DAOL	6,53	0,5%
DACAB	0,63	6%
DPE365	1,87	2%

GENÔMICA | MÃE DOADORA

CLIQUE PARA ASSISTIR O VÍDEO

I7026 FIV TULIPA

TUL 7026 • PESO: **366** kg

NASC.: **01/09/2025** • **12** MESES • NELORE **PO**

LOTE **70** B

QUÁDRUPLO

QUARUP BONS | IMPERADOR CAMPARINO

EMBATE DA AGRONOVA X FRESTA CAMPARINO

JHVM 18716

BATOM DA AGRONOVA | JHVM 15045 FIV CAMPARINO

PMGZ

IABCZ:	DECA:	P%:
15,09	1	9%

DEP	ÍNDICE	DECA	P%
PM-EMg	3,15	1	6%
STAYg	43,5	3	-
IPPg	-3,02	5	-
PD-EDg	8,56	1	6%
PS-EDg	20,08	1	3%
AOLg	3,33	1	3%
ACABg	-1,776	10	-
PE-365g	1,355	1	0,5%

GENE PLUS

IQG:	TOP:
25,78	4%

DEP	ÍNDICE	TOP
PM	3,34	4%
HP (STAY)	77,17	3%
IPP	6,96	94%
PD	8,05	13%
PS	16,87	7%
AOL	2,82	6%
EGS	-0,38	75%
PES	1,76	2%

ANCP

MGTE:	TOP:
31,63	3%

DEP	ÍNDICE	TOP
MP120	4,42	5%
DSTAY	99,15	0,1%
D3P	81,75	22%
DP210	17,44	4%
DP450	30,5	5%
DAOL	4,45	5%
DACAB	0,47	10%
DPE365	1,63	4%

GENÔMICA | MÃE PRECOCE | MÃE DOADORA

CLIQUE PARA ASSISTIR O VÍDEO

I7557 FIV TULIPA

TUL 7557 • PESO: **358** kg

NASC.: **24/10/2025** • **11** MESES • NELORE **PO**

LOTE **70** C

QUÁDRUPLO

ESCOBAR MAT.

REM GARANTIDO

HERON SINO X JORDHANIA FIV DA XARAES

XRGM 4537

FACHADA SINO

GEMEA FIV DA XARAES

PMGZ

IABCZ:	DECA:	P%:
27,37	1	0,5%

DEP	ÍNDICE	DECA	P%
PM-EMg	2,68	1	9%
STAYg	58,18	1	2%
IPPg	-12,15	2	20%
PD-EDg	15,71	1	0,1%
PS-EDg	23,95	1	1%
AOLg	3,071	1	4%
ACABg	5,343	1	0,1%
PE-365g	1,445	1	0,5%

GENE PLUS

IQG:	TOP:
34,21	1%

DEP	ÍNDICE	TOP
PM	2,36	12%
HP (STAY)	75,29	3%
IPP	-9,19	6%
PD	19,96	0,1%
PS	27,64	0,5%
AOL	3,45	3%
EGS	2,61	0,1%
PES	2,51	0,1%

ANCP

MGTE:	TOP:
33,91	2%

DEP	ÍNDICE	TOP
MP120	4,68	4%
DSTAY	94,2	3%
D3P	92,47	1%
DP210	20,64	2%
DP450	31,53	4%
DAOL	4,13	6%
DACAB	0,68	5%
DPE365	1,93	2%

GENÔMICA | MÃE SUPER PRECOCE | MÃE DOADORA

CLIQUE PARA ASSISTIR O VÍDEO

I7621 FIV TULIPA

TUL 7621 • PESO: **343** kg

NASC.: **31/10/2025** • **10** MESES • NELORE **PO**

LOTE **70** D

QUÁDRUPLO

DIPLOMATA DA AGRONOVA | INVICTUS TE DA HORA

XARP COL X **3515 FIV DA MARCONDES**
MMAR 3515

TEMIA COL | 2508 FIV DA MARCONDES

PMGZ

IABCZ:	DECA:	P%:
30,11	1	0,5%

DEP	ÍNDICE	DECA	P%
PM-EMg	0,61	5	-
STAYg	61,27	1	0,5%
IPPg	-36,9	1	0,1%
PD-EDg	19	1	0,1%
PS-EDg	28,61	1	0,5%
AOLg	4,179	1	1%
ACABg	2	1	7%
PE-365g	0,975	1	4%

GENE PLUS

IQG:	TOP:
34,03	1%

DEP	ÍNDICE	TOP
PM	3,01	6%
HP (STAY)	84,7	0,5%
IPP	-12,14	2%
PD	18,71	0,1%
PS	29,08	0,5%
AOL	3,12	4%
EGS	0,78	18%
PES	1,45	6%

ANCP

MGTE:	TOP:
31,57	3%

DEP	ÍNDICE	TOP
MP120	2,37	23%
DSTAY	93,38	3%
D3P	84,25	13%
DP210	21,57	1%
DP450	31,61	4%
DAOL	4,95	3%
DACAB	0,89	3%
DPE365	1,29	9%

GENÔMICA | MÃE DOADORA

CLIQUE PARA ASSISTIR O VÍDEO

I7257 TULIPA

TUL 7257 • PESO: **342** kg

NASC.: **26/09/2025** • **12** MESES • NELORE **PO**

LOTE **71** DUPLO

A

ESTORIL MAT.		RAJAN COL
FACEIRO TUL	X	**FLORALA DA AGRONOVA** FANO 3784
E26 TULIPA		REM FASSIATA FIV

PMGZ

IABCZ:	DECA:	P%:
26,38	1	0,5%

DEP	ÍNDICE	DECA	P%
PM-EMg	6,15	1	0,1%
STAYg	53,74	1	4%
IPPg	-12,7	2	18%
PD-EDg	10,97	1	2%
PS-EDg	25,93	1	0,5%
AOLg	3,305	1	3%
ACABg	3,179	1	1%
PE-365g	1,684	1	0,1%

GENE PLUS

IQG:	TOP:
35,06	0,5%

DEP	ÍNDICE	TOP
PM	4,52	1%
HP (STAY)	71,19	6%
IPP	-2,18	39%
PD	12,61	2%
PS	27,57	0,5%
AOL	3,13	4%
EGS	1,97	1%
PES	2,61	0,1%

ANCP

MGTE:	TOP:
28,33	6%

DEP	ÍNDICE	TOP
MP120	4,09	6%
DSTAY	82,84	12%
D3P	77,53	42%
DP210	19,26	2%
DP450	30,77	4%
DAOL	3,96	7%
DACAB	0,12	31%
DPE365	1,4	7%

GENÔMICA

MÃE DOADORA

CLIQUE PARA ASSISTIR O VÍDEO

I7262 TULIPA

TUL 7262 • PESO: **338** kg

NASC.: **26/09/2025** • **12** MESES • NELORE **PO**

LOTE **71** DUPLO

B

QUARUP BONS | REM F22 FIV

EMBATE DA AGRONOVA X A1607 TULIPA

TUL 1607

BATOM DA AGRONOVA | CORINA TULIPA

PMGZ

IABCZ:	DECA:	P%:
22,34	1	2%

DEP	ÍNDICE	DECA	P%
PM-EMg	3,36	1	5%
STAYg	55,74	1	3%
IPPg	-27,52	1	2%
PD-EDg	7,15	2	12%
PS-EDg	14,48	1	10%
AOLg	2,603	1	7%
ACABg	2,858	1	2%
PE-365g	1,657	1	0,1%

GENE PLUS

IQG:	TOP:
31,24	2%

DEP	ÍNDICE	TOP
PM	3,86	2%
HP (STAY)	82,4	1%
IPP	1,33	66%
PD	8,89	10%
PS	12,11	19%
AOL	1,88	17%
EGS	1,41	4%
PES	2,35	0,5%

ANCP

MGTE:	TOP:
26,86	7%

DEP	ÍNDICE	TOP
MP120	4,41	5%
DSTAY	87,65	7%
D3P	76,47	47%
DP210	13,72	11%
DP450	26,27	9%
DAOL	2,76	16%
DACAB	1,27	0,5%
DPE365	1,74	3%

GENÔMICA | MÃE DIAMANTE | MÃE DOADORA

CLIQUE PARA ASSISTIR O VÍDEO

I6403 TULIPA

TUL 6403 • PESO: **360** kg

NASC.: **06/07/2025** • **14** MESES • NELORE **PO**

LOTE **72** A

QUÁDRUPLO

REM GARANTIDO

LEGADO SANTA FÉ

VIBRAR FVC

X

COMBOIO FIV DA S.NICE

F401 FIV TULIPA

TULL 401

EM6234

PMGZ

IABCZ:	DECA:	P%:
25,46	1	1%

DEP	ÍNDICE	DECA	P%
PM-EMg	2,1	2	16%
STAYg	44,14	2	20%
IPPg	-14,33	2	15%
PD-EDg	16,57	1	0,1%
PS-EDg	34,63	1	0,1%
AOLg	6,223	1	0,1%
ACABg	3,035	1	1%
PE-365g	1,732	1	0,1%

GENE PLUS

IQG:	TOP:
37,62	0,5%

DEP	ÍNDICE	TOP
PM	1,87	19%
HP (STAY)	77,65	2%
IPP	-3,5	30%
PD	16,87	0,5%
PS	31,02	0,1%
AOL	5,8	0,1%
EGS	1,57	3%
PES	2,27	0,5%

ANCP

MGTE:	TOP:
30,57	4%

DEP	ÍNDICE	TOP
MP120	3,09	14%
DSTAY	81,48	14%
D3P	85,8	9%
DP210	16,81	5%
DP450	33,29	3%
DAOL	6,96	0,1%
DACAB	0,18	23%
DPE365	1,83	2%

GENÔMICA

CLIQUE PARA ASSISTIR O VÍDEO

I7444 TULIPA

TUL 7444 • PESO: **336** kg

NASC.: **07/11/2025** • **10** MESES • NELORE **PO**

LOTE **72** B

QUÁDRUPLO

TNT | BELO J MACHADO

D 50 DA ALO BRASIL X **FRIGA DA AGRONOVA**
FANO 4073

9004 ALO BRASIL | ABILIA DA AGRONOVA

PMGZ

IABCZ:	DECA:	P%:
31,03	1	0,1%

DEP	ÍNDICE	DECA	P%
PM-EMg	2,54	2	11%
STAYg	55,68	1	3%
IPPg	-21,71	1	4%
PD-EDg	17,73	1	0,1%
PS-EDg	38,76	1	0,1%
AOLg	5,142	1	0,1%
ACABg	2,343	1	4%
PE-365g	1,574	1	0,5%

GENE PLUS

IQG:	TOP:
37,91	0,5%

DEP	ÍNDICE	TOP
PM	3,2	5%
HP (STAY)	76,48	3%
IPP	-0,17	55%
PD	16,22	0,5%
PS	37,94	0,1%
AOL	4,48	0,5%
EGS	0,86	15%
PES	2,07	1%

ANCP

MGTE:	TOP:
28,62	5%

DEP	ÍNDICE	TOP
MP120	2,52	21%
DSTAY	98,68	1%
D3P	90,75	2%
DP210	15,63	7%
DP450	29,31	6%
DAOL	2,82	15%
DACAB	0,33	15%
DPE365	1,77	3%

GENÔMICA | MÃE DOADORA

CLIQUE PARA ASSISTIR O VÍDEO

I7497 FIV TULIPA

TUL 7497 • PESO: **338** kg

NASC.: **21/10/2025** • **11** MESES • NELORE **PO**

LOTE **72** C

QUÁDRUPLO

EMBATE DA AGRONOVA | IMPERADOR CAMPARINO

HERMANO DA ARZ X **FRESTA CAMPARINO**
JHVM 18716

950F DA ARZ | JHVM 15045 FIV CAMPARINO

PMGZ

IABCZ:	DECA:	P%:
29,22	1	0,5%

DEP	ÍNDICE	DECA	P%
PM-EMg	1,81	2	20%
STAYg	64,9	1	0,5%
IPPg	-19,54	1	6%
PD-EDg	16,68	1	0,1%
PS-EDg	29,27	1	0,1%
AOLg	4,338	1	0,5%
ACABg	-0,282	7	-
PE-365g	1,415	1	0,5%

GENE PLUS

IQG:	TOP:
36,57	0,5%

DEP	ÍNDICE	TOP
PM	1,23	31%
HP (STAY)	85,92	0,5%
IPP	-11	3%
PD	19,94	0,1%
PS	34,06	0,1%
AOL	4,05	1%
EGS	0,54	28%
PES	2,21	0,5%

ANCP

MGTE:	TOP:
29,97	4%

DEP	ÍNDICE	TOP
MP120	3,91	7%
DSTAY	94,75	3%
D3P	81,21	24%
DP210	20,15	2%
DP450	33,67	3%
DAOL	2,6	17%
DACAB	-0,08	80%
DPE365	1,64	4%

GENÔMICA | MÃE PRECOCE | MÃE DOADORA

CLIQUE PARA ASSISTIR O VÍDEO

I7502 FIV TULIPA

TUL 7502 • PESO: **332** kg

NASC.: **23/10/2025** • **11** MESES • NELORE **PO**

LOTE **72** D

QUÁDRUPLO

EMBATE DA AGRONOVA | IMPERADOR CAMPARINO

HERMANO DA ARZ X **FRESTA CAMPARINO**
JHVM 18716

950F DA ARZ | JHVM 15045 FIV CAMPARINO

PMGZ

IABCZ:	DECA:	P%:
16,67	1	6%

DEP	ÍNDICE	DECA	P%
PM-EMg	3,77	1	3%
STAYg	39,21	4	-
IPPg	-5,53	4	-
PD-EDg	12,88	1	1%
PS-EDg	24,41	1	1%
AOLg	2,772	1	6%
ACABg	-0,643	8	-
PE-365g	1,143	1	2%

GENE PLUS

IQG:	TOP:
25,67	4%

DEP	ÍNDICE	TOP
PM	2,91	7%
HP (STAY)	68,92	8%
IPP	4,17	83%
PD	13,55	1%
PS	26,05	0,5%
AOL	2,18	13%
EGS	0,17	47%
PES	1,35	7%

ANCP

MGTE:	TOP:
30,26	4%

DEP	ÍNDICE	TOP
MP120	3,94	7%
DSTAY	95,46	2%
D3P	81,82	22%
DP210	20,18	2%
DP450	33,92	2%
DAOL	2,62	17%
DACAB	-0,07	78%
DPE365	1,67	4%

GENÔMICA | MÃE PRECOCE | MÃE DOADORA

CLIQUE PARA ASSISTIR O VÍDEO

I7604 FIV TULIPA

TUL 7604 • PESO: **343** kg

NASC.: **06/11/2025** • **10** MESES • NELORE **PO**

LOTE **73** DUPLO

A

REM GRINGO | LUCK FIV KATISPERA

REM PASSAPORTE FIV X **G442 TULIPA** (TULL 442)

REM GUAIAMA | EB9263

PMGZ

IABCZ:	DECA:	P%:
29,13	1	0,5%

DEP	ÍNDICE	DECA	P%
PM-EMg	1,93	2	18%
STAYg	56,61	1	2%
IPPg	-13,2	2	17%
PD-EDg	19,56	1	0,1%
PS-EDg	39,76	1	0,1%
AOLg	4,685	1	0,5%
ACABg	1,497	2	14%
PE-365g	0,496	3	-

GENE PLUS

IQG:	TOP:
42,36	0,1%

DEP	ÍNDICE	TOP
PM	3,53	4%
HP (STAY)	88,34	0,5%
IPP	1,98	70%
PD	20,7	0,1%
PS	42,64	0,1%
AOL	4,29	0,5%
EGS	0,89	14%
PES	1,14	12%

ANCP

MGTE:	TOP:
32,74	2%

DEP	ÍNDICE	TOP
MP120	3,89	8%
DSTAY	87,53	7%
D3P	82	21%
DP210	21,79	1%
DP450	36,17	2%
DAOL	5,4	2%
DACAB	0,19	22%
DPE365	1,79	3%

GENÔMICA | MÃE SUPER PRECOCE | MÃE DOADORA

CLIQUE PARA ASSISTIR O VÍDEO

I7718 FIV TULIPA

TUL 7718 • PESO: **355** kg

NASC.: **15/11/2025** • **10** MESES • NELORE **PO**

LOTE **73** B

DUPLO

DIPLOMATA DA AGRONOVA | LUCK FIV KATISPERA

XARP COL X **G4420 FIV TULIPA**
TUL 4420

TEMIA COL | A85 TULIPA

PMGZ

IABCZ:	DECA:	P%:
31,46	1	0,1%

DEP	ÍNDICE	DECA	P%
PM-EMg	0,67	5	-
STAYg	62,49	1	0,5%
IPPg	-21,12	1	5%
PD-EDg	18,44	1	0,1%
PS-EDg	33,32	1	0,1%
AOLg	6,804	1	0,1%
ACABg	1,95	1	7%
PE-365g	1,193	1	2%

GENE PLUS

IQG:	TOP:
16,78	16%

DEP	ÍNDICE	TOP
PM	0,88	39%
HP (STAY)	60,3	20%
IPP	-7,07	12%
PD	4,42	37%
PS	7,18	40%
AOL	2,96	5%
EGS	0,81	17%
PES	0,92	19%

ANCP

MGTE:	TOP:
31,83	3%

DEP	ÍNDICE	TOP
MP120	3,05	14%
DSTAY	88,09	6%
D3P	86,5	7%
DP210	19,84	2%
DP450	32,92	3%
DAOL	6,14	1%
DACAB	0,33	15%
DPE365	1,51	5%

GENÔMICA | MÃE DOADORA

CLIQUE PARA ASSISTIR O VÍDEO

I7521 FIV TULIPA

TUL 7521 • PESO: **315** kg

NASC.: **27/10/2025** • **11** MESES • NELORE **PO**

LOTE **74** A

TRIPLO

REM GLADIADOR

REM CH LIDER

REMP513H

X

LUCK FIV KATISPERA

G3514 FIV TULIPA

TUL 3514

EVUCA DA AGRONOVA

PMGZ

IABCZ:	DECA:	P%:
28,56	1	0,5%

DEP	ÍNDICE	DECA	P%
PM-EMg	1,08	4	-
STAYg	71,6	1	0,1%
IPPg	-22,78	1	4%
PD-EDg	11,44	1	2%
PS-EDg	22,63	1	2%
AOLg	4,538	1	0,5%
ACABg	2,466	1	3%
PE-365g	0,504	3	-

GENE PLUS

IQG:	TOP:
34,79	0,5%

DEP	ÍNDICE	TOP
PM	1,89	19%
HP (STAY)	88,5	0,5%
IPP	-9,2	6%
PD	13,49	1%
PS	22,41	2%
AOL	4,01	1%
EGS	1,22	7%
PES	1,2	10%

ANCP

MGTE:	TOP:
31,78	3%

DEP	ÍNDICE	TOP
MP120	3,49	10%
DSTAY	92,14	4%
D3P	94,19	0,5%
DP210	19,02	3%
DP450	32,18	3%
DAOL	4,29	5%
DACAB	0,31	15%
DPE365	1,62	4%

GENÔMICA

MÃE DOADORA

CLIQUE PARA ASSISTIR O VÍDEO

I7530 FIV TULIPA

TUL 7530 • PESO: **334** kg

NASC.: **29/10/2025** • **10** MESES • NELORE **PO**

LOTE **74** B

TRIPLO

EMBATE DA AGRONOVA | IMPERADOR CAMPARINO

HERMANO DA ARZ X **FRESTA CAMPARINO**
JHVM 18716

950F DA ARZ | JHVM 15045 FIV CAMPARINO

PMGZ

IABCZ:	DECA:	P%:
22,74	1	2%

DEP	ÍNDICE	DECA	P%
PM-EMg	2,67	1	10%
STAYg	53	1	4%
IPPg	-4,23	5	-
PD-EDg	15,22	1	0,1%
PS-EDg	24,21	1	1%
AOLg	5,94	1	0,1%
ACABg	-1,263	9	-
PE-365g	1,389	1	0,5%

GENE PLUS

IQG:	TOP:
30,19	2%

DEP	ÍNDICE	TOP
PM	2,96	7%
HP (STAY)	77,74	2%
IPP	-1,29	46%
PD	15,56	0,5%
PS	25,61	1%
AOL	5,39	0,1%
EGS	0,04	54%
PES	1,21	10%

ANCP

MGTE:	TOP:
30,81	3%

DEP	ÍNDICE	TOP
MP120	4	7%
DSTAY	96,88	2%
D3P	83,04	17%
DP210	20,12	2%
DP450	34,43	2%
DAOL	2,64	17%
DACAB	-0,05	74%
DPE365	1,73	3%

GENÔMICA | MÃE PRECOCE | MÃE DOADORA

CLIQUE PARA ASSISTIR O VÍDEO

I7830 TULIPA

TUL 7830 • PESO: **249** kg

NASC.: **26/12/2025** • **9** MESES • NELORE **PO**

LOTE **74** C

TRIPLO

TREM BALA FIV DA EAO | REM HORUS

HACKER FIV DO CRISPIM X **A5871 MAT.**
RDM A5871

PARAFIA FIV FVC | DASLU MAT.

PMGZ

IABCZ:	DECA:	P%:
22,85	1	2%

DEP	ÍNDICE	DECA	P%
PM-EMg	6,19	1	0,1%
STAYg	57,74	1	2%
IPPg	-15,08	2	13%
PD-EDg	12,08	1	1%
PS-EDg	14,55	1	10%
AOLg	1,965	2	15%
ACABg	-0,211	6	-
PE-365g	1,168	1	2%

GENE PLUS

IQG:	TOP:
27,52	3%

DEP	ÍNDICE	TOP
PM	5,24	0,5%
HP (STAY)	82,89	1%
IPP	-6,28	15%
PD	11,71	3%
PS	14,52	12%
AOL	1,51	25%
EGS	0,28	41%
PES	1,67	3%

ANCP

MGTE:	TOP:
32,83	2%

DEP	ÍNDICE	TOP
MP120	7,03	0,1%
DSTAY	96,78	2%
D3P	83,57	15%
DP210	18,39	3%
DP450	31,09	4%
DAOL	2,93	14%
DACAB	0,23	19%
DPE365	1,68	4%

GENÔMICA | MÃE PRECOCE | MÃE DOADORA

CLIQUE PARA ASSISTIR O VÍDEO

I6169 FIV TULIPA

TUL 6169 • PESO: **408** kg

NASC.: **17/06/2025** • **15** MESES • NELORE **PO**

LOTE **75** A

TRIPLO

REM GRINGO

REM PASSAPORTE FIV

REM GUAIAMA

X

INVICTUS TE DA HORA

3515 FIV DA MARCONDES

MMAR 3515

2508 FIV DA MARCONDES

PMGZ

IABCZ:	DECA:	P%:
29,53	1	0,5%

DEP	ÍNDICE	DECA	P%
PM-EMg	-1,86	9	-
STAYg	65,22	1	0,5%
IPPg	-36,37	1	0,1%
PD-EDg	14,61	1	0,5%
PS-EDg	25,87	1	0,5%
AOLg	3,743	1	2%
ACABg	4,339	1	0,1%
PE-365g	1,695	1	0,1%

GENE PLUS

IQG:	TOP:
39,65	0,5%

DEP	ÍNDICE	TOP
PM	1,2	32%
HP (STAY)	88,56	0,5%
IPP	-9,57	5%
PD	17,93	0,1%
PS	25,6	1%
AOL	4,12	1%
EGS	2,48	0,1%
PES	2,46	0,5%

ANCP

MGTE:	TOP:
31,42	3%

DEP	ÍNDICE	TOP
MP120	1,73	37%
DSTAY	89,65	5%
D3P	91,97	1%
DP210	20,99	1%
DP450	35,09	2%
DAOL	4,68	4%
DACAB	0,47	10%
DPE365	1,72	3%

GENÔMICA

MÃE DOADORA

CLIQUE PARA ASSISTIR O VÍDEO

I6586 FIV TULIPA

TUL 6586 • PESO: **415** kg

NASC.: **31/07/2025** • **13** MESES • NELORE **PO**

LOTE **75** B

TRIPLO

REM GALO

ROCHEDO DA ELGE

EMBAIXADOR FIV EAO X **6329 DA ELGE**

ELGE 6329

1371 FIV DA EAO

5357 DA ELGE

PMGZ

IABCZ:	DECA:	P%:
29,07	1	0,5%

DEP	ÍNDICE	DECA	P%
PM-EMg	5,3	1	0,5%
STAYg	53,12	1	4%
IPPg	-18,02	1	8%
PD-EDg	21,34	1	0,1%
PS-EDg	35,29	1	0,1%
AOLg	1,813	2	17%
ACABg	1,169	2	20%
PE-365g	0,986	1	4%

GENE PLUS

IQG:	TOP:
34,76	0,5%

DEP	ÍNDICE	TOP
PM	5,27	0,5%
HP (STAY)	80,94	2%
IPP	-3,45	30%
PD	19,32	0,1%
PS	33,23	0,1%
AOL	1,98	16%
EGS	0,43	33%
PES	0,9	20%

ANCP

MGTE:	TOP:
31,85	3%

DEP	ÍNDICE	TOP
MP120	4,84	3%
DSTAY	93,73	3%
D3P	81,84	22%
DP210	18,92	3%
DP450	29,28	6%
DAOL	4,75	4%
DACAB	0,71	5%
DPE365	1,32	8%

GENÔMICA

MÃE DOADORA

CLIQUE PARA ASSISTIR O VÍDEO

I6626 FIV TULIPA

TUL 6626 • PESO: **399** kg

NASC.: **01/08/2025** • **13** MESES • NELORE **PO**

LOTE **75** TRIPLO

DIPLOMATA DA AGRONOVA | INVICTUS TE DA HORA

HASHTAGS MAT. X G3580 TULIPA

TUL 3580

EVOLUCAO MAT. | EFICACIA DA AGRONOVA

PMGZ

IABCZ: **28,21** DECA: **1** P%: **0,5%**

DEP	ÍNDICE	DECA	P%
PM-EMg	0,04	6	-
STAYg	58,74	1	1%
IPPg	-32,35	1	0,5%
PD-EDg	14,51	1	0,5%
PS-EDg	30,27	1	0,1%
AOLg	4,129	1	1%
ACABg	4,975	1	0,1%
PE-365g	0,707	2	11%

GENE PLUS

IQG: **36,1** TOP: **0,5%**

DEP	ÍNDICE	TOP
PM	1,04	35%
HP (STAY)	86,58	0,5%
IPP	-9,84	4%
PD	16,83	0,5%
PS	26,87	0,5%
AOL	3,59	2%
EGS	2,23	0,5%
PES	0,99	17%

ANCP

MGTE: **32,61** TOP: **2%**

DEP	ÍNDICE	TOP
MP120	3,17	13%
DSTAY	99,14	0,5%
D3P	86,37	8%
DP210	17,56	4%
DP450	35,68	2%
DAOL	4,75	4%
DACAB	0,84	3%
DPE365	1,57	5%

GENÔMICA | MÃE DOADORA

CLIQUE PARA ASSISTIR O VÍDEO

I6627 FIV TULIPA

TUL 6627 • PESO: **374** kg

NASC.: **01/08/2025** • **13** MESES • NELORE **PO**

LOTE **76** A

DUPLO

REM GLADIADOR | REM DIABLU

1062 FIV DA MARAJOARA X **CRETA DA ARZ**
LCCF 442

400 FIV DA MARAJOARA | FAMOSA

PMGZ

IABCZ:	DECA:	P%:
28,92	1	0,5%

DEP	ÍNDICE	DECA	P%
PM-EMg	2,45	2	12%
STAYg	67,15	1	0,1%
IPPg	-30,7	1	0,5%
PD-EDg	9,57	1	4%
PS-EDg	19,56	1	3%
AOLg	4,422	1	0,5%
ACABg	2,682	1	3%
PE-365g	1,772	1	0,1%

GENE PLUS

IQG:	TOP:
35,93	0,5%

DEP	ÍNDICE	TOP
PM	3,15	5%
HP (STAY)	81,39	1%
IPP	-3,44	30%
PD	8,92	10%
PS	17,46	7%
AOL	4,03	1%
EGS	1,78	2%
PES	2,46	0,5%

ANCP

MGTE:	TOP:
28,4	5%

DEP	ÍNDICE	TOP
MP120	3,19	13%
DSTAY	85,41	9%
D3P	89,58	3%
DP210	13,13	12%
DP450	29,14	6%
DAOL	5,24	2%
DACAB	0,42	11%
DPE365	1,84	2%

GENÔMICA | MÃE DOADORA | IRMÃ TOURO DE CENTRAL

CLIQUE PARA ASSISTIR O VÍDEO

I6631 FIV TULIPA

TUL 6631 • PESO: **397** kg

NASC.: **01/08/2025** • **13** MESES • NELORE **PO**

LOTE **76** B DUPLO

REM GLADIADOR | REM DIABLU

1062 FIV DA MARAJOARA X **CRETA DA ARZ** LCCF 442

400 FIV DA MARAJOARA | FAMOSA

PMGZ

IABCZ:	DECA:	P%:
28,6	1	0,5%

DEP	ÍNDICE	DECA	P%
PM-EMg	2,17	2	15%
STAYg	67,09	1	0,1%
IPPg	-25,72	1	2%
PD-EDg	7,88	1	9%
PS-EDg	23,47	1	1%
AOLg	3,554	1	2%
ACABg	5,27	1	0,1%
PE-365g	1,161	1	2%

GENE PLUS

IQG:	TOP:
34,45	1%

DEP	ÍNDICE	TOP
PM	1,62	23%
HP (STAY)	80,74	2%
IPP	-5,39	19%
PD	8,53	11%
PS	19,53	4%
AOL	3,36	3%
EGS	2,81	0,1%
PES	1,83	2%

ANCP

MGTE:	TOP:
27,64	6%

DEP	ÍNDICE	TOP
MP120	3,24	12%
DSTAY	82,67	12%
D3P	91,95	1%
DP210	11,96	15%
DP450	27,72	7%
DAOL	4,98	3%
DACAB	0,44	11%
DPE365	2,07	1%

GENÔMICA | MÃE DOADORA | IRMÃ TOURO DE CENTRAL

CLIQUE PARA ASSISTIR O VÍDEO

I6496 FIV TULIPA

TUL 6496 • PESO: **337** kg

NASC.: **25/07/2025** • **14** MESES • NELORE **PO**

LOTE **77** TRIPLO

A

REM GALO | QUARUP BONS

8108S FIV JMP X **2106 FIV FVC**
FVCP 2106

4454P FIV JMP | UBARANA FIV FVC

PMGZ

IABCZ:	DECA:	P%:
25,24	1	1%

DEP	ÍNDICE	DECA	P%
PM-EMg	4,86	1	1%
STAYg	61,83	1	0,5%
IPPg	-21,07	1	5%
PD-EDg	6,44	2	15%
PS-EDg	15,89	1	7%
AOLg	4,964	1	0,1%
ACABg	1,548	2	13%
PE-365g	1,667	1	0,1%

GENE PLUS

IQG:	TOP:
35,29	0,5%

DEP	ÍNDICE	TOP
PM	2,83	8%
HP (STAY)	87,6	0,5%
IPP	-15,19	0,5%
PD	10,19	6%
PS	14,18	13%
AOL	5,09	0,1%
EGS	0,96	12%
PES	2,69	0,1%

ANCP

MGTE:	TOP:
32,5	2%

DEP	ÍNDICE	TOP
MP120	4,71	4%
DSTAY	87,16	7%
D3P	93,67	0,5%
DP210	16,67	5%
DP450	30,15	5%
DAOL	5,56	2%
DACAB	0,53	8%
DPE365	2,07	1%

GENÔMICA | MÃE DOADORA

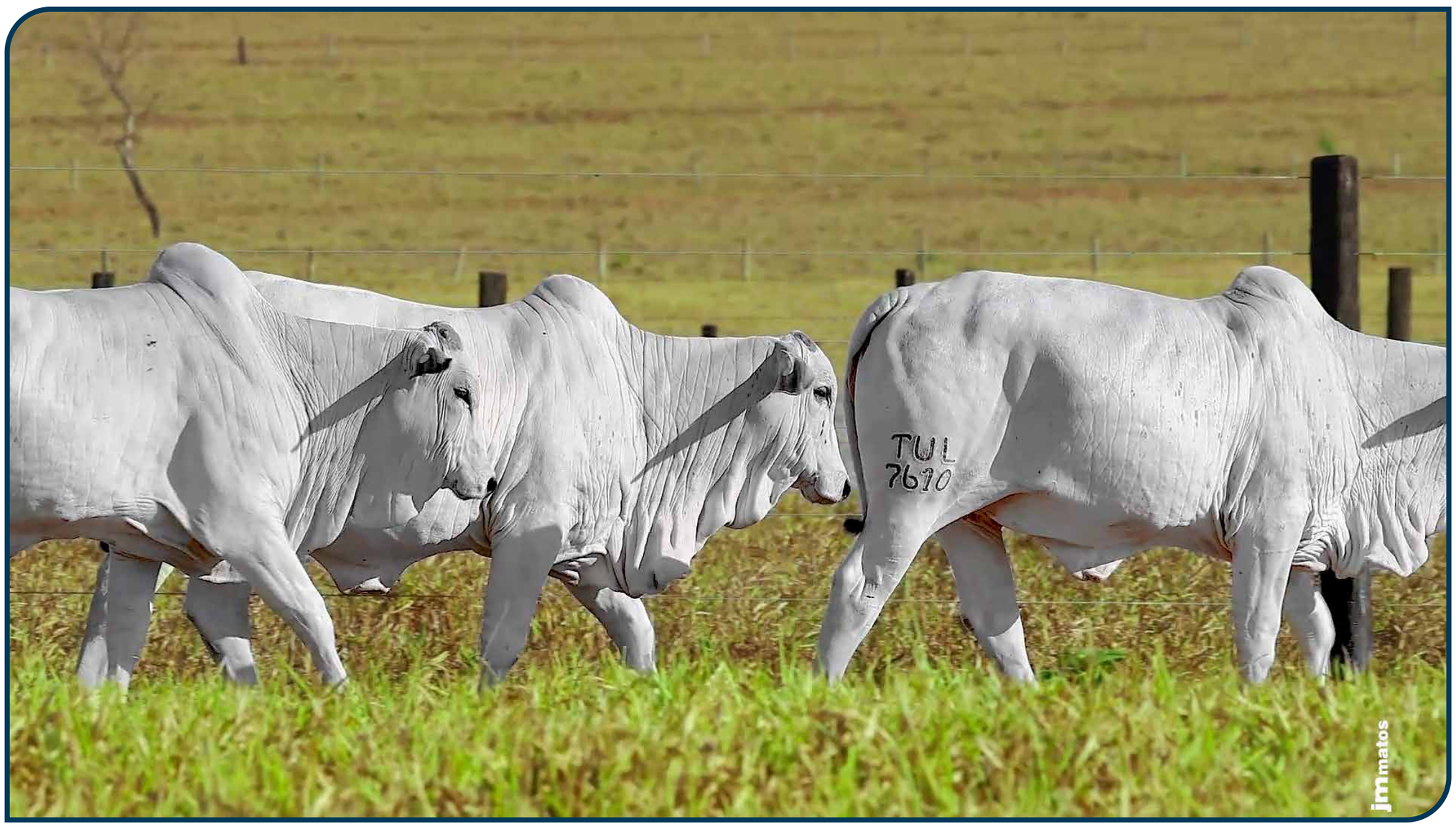

CLIQUE PARA ASSISTIR O VÍDEO

I7610 FIV TULIPA

TUL 7610 • PESO: **354** kg

NASC.: **29/10/2025** • **10** MESES • NELORE **PO**

LOTE **77** B

TRIPLO

DIPLOMATA DA AGRONOVA | INVICTUS TE DA HORA

XARP COL X **3515 FIV DA MARCONDES**
MMAR 3515

TEMIA COL | 2508 FIV DA MARCONDES

PMGZ

IABCZ:	DECA:	P%:
28,89	1	0,5%

DEP	ÍNDICE	DECA	P%
PM-EMg	0,82	4	-
STAYg	60,82	1	1%
IPPg	-33,55	1	0,5%
PD-EDg	16,25	1	0,1%
PS-EDg	30,08	1	0,1%
AOLg	2,08	2	13%
ACABg	3,4	1	0,5%
PE-365g	1,039	1	3%

GENE PLUS

IQG:	TOP:
35,78	0,5%

DEP	ÍNDICE	TOP
PM	2,77	8%
HP (STAY)	86,24	0,5%
IPP	-10,41	4%
PD	16,94	0,5%
PS	30,73	0,1%
AOL	2,3	11%
EGS	1,28	6%
PES	1,26	9%

ANCP

MGTE:	TOP:
31,23	3%

DEP	ÍNDICE	TOP
MP120	2,33	24%
DSTAY	92,69	3%
D3P	83,63	15%
DP210	21,41	1%
DP450	31,37	4%
DAOL	4,94	3%
DACAB	0,88	3%
DPE365	1,26	9%

GENÔMICA | MÃE DOADORA

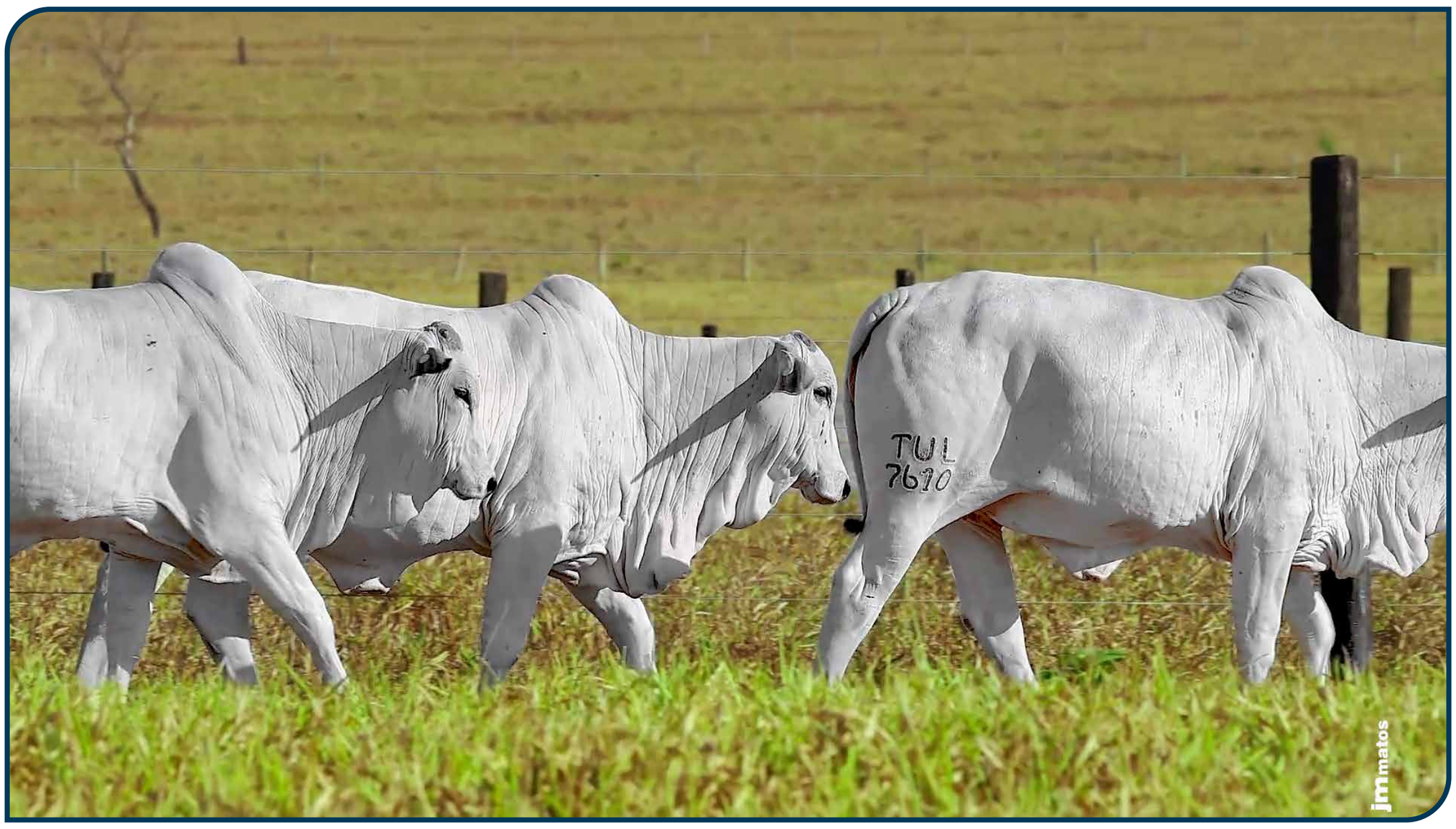

CLIQUE PARA ASSISTIR O VÍDEO

I7619 FIV TULIPA

TUL 7619 • PESO: **353** kg

NASC.: **31/10/2025** • **10** MESES • NELORE **PO**

LOTE **77** C

TRIPLO

DIPLOMATA DA AGRONOVA | IDEALIZADOR FIV DA XARAES

XARP COL X **LINDISSIMA DA XARAES**
XRGM 4845

TEMIA COL | JOANINHA DA XARAES

PMGZ

IABCZ:	DECA:	P%:
38,01	1	0,1%

DEP	ÍNDICE	DECA	P%
PM-EMg	2,6	1	10%
STAYg	72,48	1	0,1%
IPPg	-28,19	1	1%
PD-EDg	19,03	1	0,1%
PS-EDg	35,47	1	0,1%
AOLg	5,326	1	0,1%
ACABg	4,459	1	0,1%
PE-365g	1,227	1	1%

GENE PLUS

IQG:	TOP:
45,92	0,1%

DEP	ÍNDICE	TOP
PM	4,09	2%
HP (STAY)	91,69	0,5%
IPP	-12,79	2%
PD	19,44	0,1%
PS	34,45	0,1%
AOL	5,09	0,1%
EGS	2,18	0,5%
PES	2,08	1%

ANCP

MGTE:	TOP:
33,9	2%

DEP	ÍNDICE	TOP
MP120	3,7	9%
DSTAY	86,98	7%
D3P	85,07	11%
DP210	23,71	0,1%
DP450	38,8	0,5%
DAOL	5,58	2%
DACAB	0,06	44%
DPE365	1,63	4%

GENÔMICA | MÃE PRECOCE | MÃE DOADORA

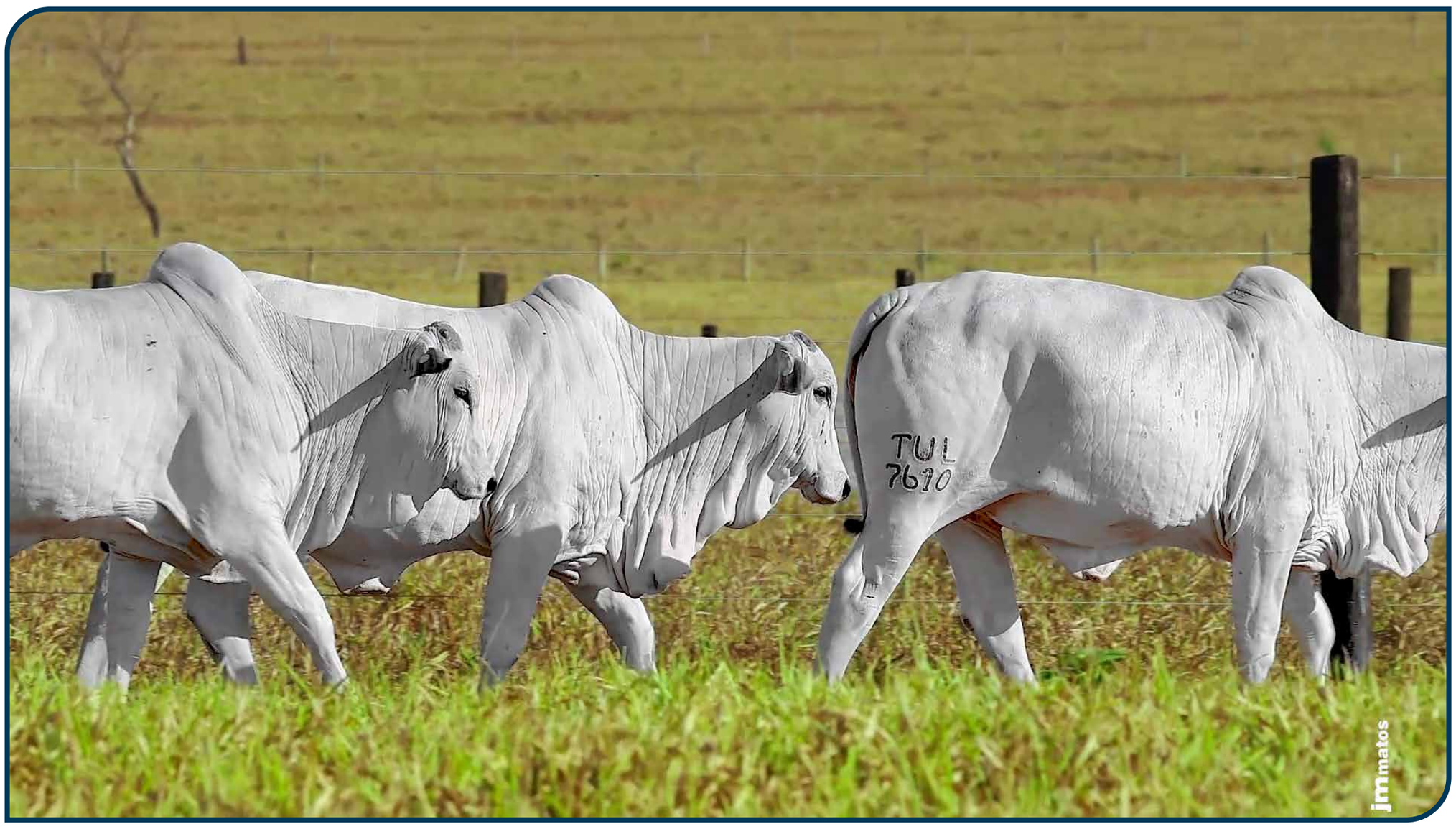

CLIQUE PARA ASSISTIR O VÍDEO

I6205 FIV TULIPA

TUL 6205 • PESO: **363** kg

NASC.: **19/06/2025** • **15** MESES • NELORE **PO**

LOTE **78** A

QUÁDRUPLO

REM GRINGO | REM INCRIVEL

REM PASSAPORTE FIV X **VEMIKA FIV G.SALES**

MFBN 10536

REM GUAIAMA | SAIKAN G.SALES

PMGZ

IABCZ:	DECA:	P%:
36,59	1	0,1%

DEP	ÍNDICE	DECA	P%
PM-EMg	3,96	1	2%
STAYg	56,53	1	2%
IPPg	-32,45	1	0,5%
PD-EDg	22,96	1	0,1%
PS-EDg	44,67	1	0,1%
AOLg	6,198	1	0,1%
ACABg	2,428	1	4%
PE-365g	1,469	1	0,5%

GENE PLUS

IQG:	TOP:
53,91	0,1%

DEP	ÍNDICE	TOP
PM	5,65	0,1%
HP (STAY)	92,06	0,1%
IPP	-15,33	0,5%
PD	23,42	0,1%
PS	46,9	0,1%
AOL	5,78	0,1%
EGS	1,91	1%
PES	2,35	0,5%

ANCP

MGTE:	TOP:
31,91	3%

DEP	ÍNDICE	TOP
MP120	3,34	11%
DSTAY	90,4	5%
D3P	86,16	8%
DP210	19,14	2%
DP450	36,34	1%
DAOL	4,7	4%
DACAB	0,58	7%
DPE365	1,6	4%

GENÔMICA | MÃE DOADORA

CLIQUE PARA ASSISTIR O VÍDEO

I6212 FIV TULIPA

TUL 6212 • PESO: **354** kg

NASC.: **19/06/2025** • **15** MESES • NELORE **PO**

LOTE **78** B

QUÁDRUPLO

REM GALO | QUARUP BONS

8108S FIV JMP X **2106 FIV FVC**

FVCP 2106

4454P FIV JMP | UBARANA FIV FVC

PMGZ

IABCZ:	DECA:	P%:
32,86	1	0,1%

DEP	ÍNDICE	DECA	P%
PM-EMg	3,95	1	2%
STAYg	66,83	1	0,1%
IPPg	-20,23	1	6%
PD-EDg	13,95	1	0,5%
PS-EDg	28,73	1	0,5%
AOLg	4,09	1	1%
ACABg	3,876	1	0,5%
PE-365g	1,961	1	0,1%

GENE PLUS

IQG:	TOP:
40,12	0,5%

DEP	ÍNDICE	TOP
PM	2,75	8%
HP (STAY)	90,7	0,5%
IPP	-4,37	25%
PD	16,8	0,5%
PS	26,6	0,5%
AOL	2,97	5%
EGS	1,81	1%
PES	2,63	0,1%

ANCP

MGTE:	TOP:
31,92	3%

DEP	ÍNDICE	TOP
MP120	4,47	5%
DSTAY	99,12	1%
D3P	84,57	12%
DP210	15,51	7%
DP450	29,7	5%
DAOL	5,15	2%
DACAB	0,45	10%
DPE365	1,95	2%

GENÔMICA | MÃE DOADORA

CLIQUE PARA ASSISTIR O VÍDEO

I6514 FIV TULIPA

TUL 6514 • PESO: **366** kg

NASC.: **27/07/2025** • **14** MESES • NELORE **PO**

LOTE **78** QUÁDRUPLO

QUARUP BONS | REM HERMOSO FIV

EMBATE DA AGRONOVA X 1113F DA ARZ

LCCF 1113

BATOM DA AGRONOVA | EMBLEMA DA ARZ

PMGZ

IABCZ: **29,53** DECA: **1** P%: **0,5%**

DEP	ÍNDICE	DECA	P%
PM-EMg	6,5	1	0,1%
STAYg	50,27	1	7%
IPPg	-16,25	2	11%
PD-EDg	18,38	1	0,1%
PS-EDg	37,5	1	0,1%
AOLg	2,246	2	11%
ACABg	1,162	2	20%
PE-365g	1,937	1	0,1%

GENE PLUS

IQG: **41,58** TOP: **0,1%**

DEP	ÍNDICE	TOP
PM	6,85	0,1%
HP (STAY)	92,76	0,1%
IPP	0,16	57%
PD	17,43	0,1%
PS	32,49	0,1%
AOL	1,41	27%
EGS	0,69	21%
PES	2,48	0,5%

ANCP

MGTE: **32,09** TOP: **3%**

DEP	ÍNDICE	TOP
MP120	4,55	4%
DSTAY	88,19	6%
D3P	82,37	20%
DP210	18,78	3%
DP450	31,99	3%
DAOL	4,5	4%
DACAB	0,99	2%
DPE365	2,24	0,5%

GENÔMICA | MÃE DOADORA

CLIQUE PARA ASSISTIR O VÍDEO

I6552 FIV TULIPA

TUL 6552 • PESO: **376** kg

NASC.: **29/07/2025** • **13** MESES • NELORE **PO**

LOTE **78** D

QUÁDRUPLO

REM GALO | QUARUP BONS

8108S FIV JMP X **A3606 GUADALUPE**
FGP A3606

4454P FIV JMP | A1490 GUADALUPE

PMGZ

IABCZ:	DECA:	P%:
26,88	1	0,5%

DEP	ÍNDICE	DECA	P%
PM-EMg	3,12	1	6%
STAYg	51,36	1	6%
IPPg	-29,36	1	1%
PD-EDg	14,17	1	0,5%
PS-EDg	30,8	1	0,1%
AOLg	3,662	1	2%
ACABg	4,199	1	0,1%
PE-365g	1,063	1	3%

GENE PLUS

IQG:	TOP:
36,14	0,5%

DEP	ÍNDICE	TOP
PM	2,1	16%
HP (STAY)	79,13	2%
IPP	-6,25	15%
PD	17,34	0,1%
PS	28,25	0,5%
AOL	2,96	5%
EGS	2,08	0,5%
PES	2,09	1%

ANCP

MGTE:	TOP:
32,57	2%

DEP	ÍNDICE	TOP
MP120	4,05	7%
DSTAY	90,66	4%
D3P	86,1	8%
DP210	19,31	2%
DP450	34	2%
DAOL	5,35	2%
DACAB	0,3	16%
DPE365	1,77	3%

GENÔMICA | MÃE DOADORA

CLIQUE PARA ASSISTIR O VÍDEO

I6076 FIV TULIPA

TUL 6076 • PESO: **435** kg

NASC.: **12/06/2025** • **15** MESES • NELORE **PO**

LOTE **79** A

DUPLO

REM GLADIADOR | LUCK FIV KATISPERA

REM CH LIDER X G3514 FIV TULIPA

TUL 3514

REMP513H | EVUCA DA AGRONOVA

PMGZ

IABCZ:	DECA:	P%:
33,57	1	0,1%

DEP	ÍNDICE	DECA	P%
PM-EMg	2,74	1	9%
STAYg	59,76	1	1%
IPPg	-19,61	1	6%
PD-EDg	22,4	1	0,1%
PS-EDg	36,8	1	0,1%
AOLg	4,696	1	0,5%
ACABg	3,382	1	0,5%
PE-365g	1,368	1	0,5%

GENE PLUS

IQG:	TOP:
40,58	0,5%

DEP	ÍNDICE	TOP
PM	3,39	4%
HP (STAY)	86,39	0,5%
IPP	-1,26	46%
PD	22,42	0,1%
PS	35,07	0,1%
AOL	4,67	0,5%
EGS	1,75	2%
PES	1,76	2%

ANCP

MGTE:	TOP:
31,4	3%

DEP	ÍNDICE	TOP
MP120	3,22	13%
DSTAY	90,15	5%
D3P	92,12	1%
DP210	19,13	2%
DP450	34,37	2%
DAOL	4,32	5%
DACAB	0,29	16%
DPE365	1,53	5%

GENÔMICA | MÃE DOADORA

CLIQUE PARA ASSISTIR O VÍDEO

I6676 FIV TULIPA

TUL 6676 • PESO: **458** kg

NASC.: **04/08/2025** • **13** MESES • NELORE **PO**

LOTE **79** B DUPLO

REM GRINGO | DIPLOMATA DA AGRONOVA

REM PASSAPORTE FIV X **65 DA ALPAKATHA**
APKT 65

REM GUAIAMA | A6291 MAT.

PMGZ

IABCZ:	DECA:	P%:
27,17	1	0,5%

DEP	ÍNDICE	DECA	P%
PM-EMg	-2,66	10	-
STAYg	67,76	1	0,1%
IPPg	-8,03	4	-
PD-EDg	16,12	1	0,1%
PS-EDg	29,41	1	0,1%
AOLg	2,081	2	13%
ACABg	4,084	1	0,1%
PE-365g	1,46	1	0,5%

GENE PLUS

IQG:	TOP:
38,64	0,5%

DEP	ÍNDICE	TOP
PM	1,36	28%
HP (STAY)	89,71	0,5%
IPP	1,43	67%
PD	17,18	0,1%
PS	30,59	0,1%
AOL	2,09	14%
EGS	2,3	0,5%
PES	2,37	0,5%

ANCP

MGTE:	TOP:
33,63	2%

DEP	ÍNDICE	TOP
MP120	3,68	9%
DSTAY	94,56	3%
D3P	89,43	3%
DP210	18,53	3%
DP450	36,97	1%
DAOL	4,82	3%
DACAB	0,86	3%
DPE365	1,83	2%

GENÔMICA | MÃE DOADORA

CLIQUE PARA ASSISTIR O VÍDEO

I5970 FIV TULIPA

TUL 5970 • PESO: **441** kg

NASC.: **04/06/2025** • **15** MESES • NELORE **PO**

LOTE **80** A

TRIPLO

REM GRINGO | DIPLOMATA DA AGRONOVA

REM PASSAPORTE FIV X **G3515 FIV TULIPA**
TUL 3515

REM GUAIAMA | ERA TULIPA

PMGZ

IABCZ:	DECA:	P%:
36,96	1	0,1%

DEP	ÍNDICE	DECA	P%
PM-EMg	-0,89	8	-
STAYg	72,06	1	0,1%
IPPg	-22,11	1	4%
PD-EDg	24,61	1	0,1%
PS-EDg	43,42	1	0,1%
AOLg	7,008	1	0,1%
ACABg	1,197	2	19%
PE-365g	0,386	3	-

GENE PLUS

IQG:	TOP:
44,94	0,1%

DEP	ÍNDICE	TOP
PM	1,95	18%
HP (STAY)	90,46	0,5%
IPP	-6,31	15%
PD	25,97	0,1%
PS	45,08	0,1%
AOL	7,24	0,1%
EGS	1,11	9%
PES	1,29	9%

ANCP

MGTE:	TOP:
32,68	2%

DEP	ÍNDICE	TOP
MP120	3,03	14%
DSTAY	85,47	9%
D3P	84,04	14%
DP210	20,5	2%
DP450	41,43	0,1%
DAOL	5,07	3%
DACAB	0,99	2%
DPE365	1,35	8%

GENÔMICA | MÃE SUPER PRECOCE | MÃE DOADORA

CLIQUE PARA ASSISTIR O VÍDEO

I6179 FIV TULIPA

TUL 6179 • PESO: **424** kg

NASC.: **17/06/2025** • **15** MESES • NELORE **PO**

LOTE **80** B

TRIPLO

REM GALO | INVICTUS TE DA HORA

8108S FIV JMP X **3515 FIV DA MARCONDES**
MMAR 3515

4454P FIV JMP | 2508 FIV DA MARCONDES

PMGZ

IABCZ:	DECA:	P%:
32,68	1	0,1%

DEP	ÍNDICE	DECA	P%
PM-EMg	3,69	1	3%
STAYg	54,06	1	4%
IPPg	-38,42	1	0,1%
PD-EDg	19,25	1	0,1%
PS-EDg	35,64	1	0,1%
AOLg	3,712	1	2%
ACABg	4,087	1	0,1%
PE-365g	1,523	1	0,5%

GENE PLUS

IQG:	TOP:
42,39	0,1%

DEP	ÍNDICE	TOP
PM	2,62	10%
HP (STAY)	85,3	0,5%
IPP	-16,29	0,5%
PD	22,49	0,1%
PS	38,46	0,1%
AOL	3,18	4%
EGS	2,07	0,5%
PES	2,33	0,5%

ANCP

MGTE:	TOP:
33,71	2%

DEP	ÍNDICE	TOP
MP120	3,52	10%
DSTAY	99,15	0,1%
D3P	87,84	5%
DP210	19,25	2%
DP450	31,53	4%
DAOL	5,75	1%
DACAB	0,59	7%
DPE365	1,86	2%

GENÔMICA | MÃE DOADORA

CLIQUE PARA ASSISTIR O VÍDEO

I6762 TULIPA

TUL 6762 • PESO: **439** kg

NASC.: **05/08/2025** • **13** MESES • NELORE **PO**

LOTE **80** TRIPLO

TNT | DIPLOMATA DA AGRONOVA

D 50 DA ALO BRASIL X **G3425 FIV TULIPA** (TUL 3425)

9004 ALO BRASIL | E26 TULIPA

PMGZ

IABCZ:	DECA:	P%:
23,43	1	2%

DEP	ÍNDICE	DECA	P%
PM-EMg	3,59	1	4%
STAYg	53,75	1	4%
IPPg	-19,8	1	6%
PD-EDg	11,01	1	2%
PS-EDg	20,86	1	2%
AOLg	3,689	1	2%
ACABg	1,938	1	8%
PE-365g	1,311	1	1%

GENE PLUS

IQG:	TOP:
31,35	2%

DEP	ÍNDICE	TOP
PM	4,63	1%
HP (STAY)	79,68	2%
IPP	5,78	90%
PD	11,62	3%
PS	20,29	3%
AOL	2,47	9%
EGS	0,88	15%
PES	2,18	0,5%

ANCP

MGTE:	TOP:
32,99	2%

DEP	ÍNDICE	TOP
MP120	4,45	5%
DSTAY	92,98	3%
D3P	90,92	2%
DP210	16,51	5%
DP450	31,6	4%
DAOL	5,73	1%
DACAB	0,54	8%
DPE365	1,89	2%

OÓCITOS 25 PRODUÇÃO MÉDIA | GENÔMICA | DOADORA | MÃE PRECOCE | MÃE DOADORA

CLIQUE PARA ASSISTIR O VÍDEO

I7443 TULIPA

TUL 7443 • PESO: **322** kg

NASC.: **07/11/2025** • **10** MESES • NELORE **PO**

LOTE **81** DUPLO

A

DIPLOMATA DA AGRONOVA | BAHRUAN MAT.

XARP COL X **DEVOTA TULIPA** TUL 1016

TEMIA COL | KOLLOA DA M.CHUVA

PMGZ

IABCZ:	DECA:	P%:
28,05	1	0,5%

DEP	ÍNDICE	DECA	P%
PM-EMg	4,13	1	2%
STAYg	72	1	0,1%
IPPg	-21,67	1	4%
PD-EDg	7,04	2	12%
PS-EDg	9,17	3	-
AOLg	4,777	1	0,5%
ACABg	4,248	1	0,1%
PE-365g	1,386	1	0,5%

GENE PLUS

IQG:	TOP:
30,42	2%

DEP	ÍNDICE	TOP
PM	2,8	8%
HP (STAY)	79,97	2%
IPP	-5,53	18%
PD	4,56	36%
PS	7,88	36%
AOL	4,81	0,5%
EGS	1,65	2%
PES	1,74	3%

ANCP

MGTE:	TOP:
29,31	5%

DEP	ÍNDICE	TOP
MP120	2,99	15%
DSTAY	90,64	4%
D3P	81,74	22%
DP210	18,35	3%
DP450	30,75	4%
DAOL	5,38	2%
DACAB	-0,15	91%
DPE365	1,21	10%

GENÔMICA

CLIQUE PARA ASSISTIR O VÍDEO

I7744 FIV TULIPA

TUL 7744 • PESO: **309** kg

NASC.: **19/11/2025** • **10** MESES • NELORE **PO**

LOTE **81** B

DUPLO

INVENCIVEL DA HORA | DIPLOMATA DA AGRONOVA

FNAN BRIOSO X **G532 FIV TULIPA**
TULL 532

REM10014H | EI9900

PMGZ

IABCZ:	DECA:	P%:
28,37	1	0,5%

DEP	ÍNDICE	DECA	P%
PM-EMg	3,14	1	6%
STAYg	63,35	1	0,5%
IPPg	-20,9	1	5%
PD-EDg	11,89	1	1%
PS-EDg	23,5	1	1%
AOLg	4,971	1	0,1%
ACABg	3,582	1	0,5%
PE-365g	1,032	1	3%

GENE PLUS

IQG:	TOP:
33,36	1%

DEP	ÍNDICE	TOP
PM	2,27	14%
HP (STAY)	78,74	2%
IPP	-5,23	20%
PD	13,13	2%
PS	24,35	1%
AOL	4,52	0,5%
EGS	1,6	2%
PES	1,41	6%

ANCP

MGTE:	TOP:
30,32	4%

DEP	ÍNDICE	TOP
MP120	4,16	6%
DSTAY	88,92	6%
D3P	81,86	22%
DP210	17,89	4%
DP450	37,08	1%
DAOL	3,93	7%
DACAB	0,2	21%
DPE365	1,24	9%

GENÔMICA | MÃE DIAMANTE | MÃE DOADORA

CLIQUE PARA ASSISTIR O VÍDEO

I6027 FIV TULIPA

TUL 6027 • PESO: **406** kg

NASC.: **10/06/2025** • **15** MESES • NELORE **PO**

LOTE **82** A

TRIPLO

ESCOBAR MAT.

HERON SINO

FACHADA SINO

X

RAJAN COL

JOYCE FIV FVC

FVCP 1676

VITELA FVC

PMGZ

IABCZ:	DECA:	P%:
31,86	1	0,1%

DEP	ÍNDICE	DECA	P%
PM-EMg	6,73	1	0,1%
STAYg	70,86	1	0,1%
IPPg	-32,4	1	0,5%
PD-EDg	6,97	2	12%
PS-EDg	16,96	1	6%
AOLg	2,33	1	10%
ACABg	3,99	1	0,5%
PE-365g	2,196	1	0,1%

GENE PLUS

IQG:	TOP:
34,89	0,5%

DEP	ÍNDICE	TOP
PM	6,72	0,1%
HP (STAY)	82,47	1%
IPP	-0,63	51%
PD	7,91	14%
PS	13,7	14%
AOL	1,57	23%
EGS	2,22	0,5%
PES	2,77	0,1%

ANCP

MGTE:	TOP:
31,6	3%

DEP	ÍNDICE	TOP
MP120	5,49	2%
DSTAY	97,93	2%
D3P	86	8%
DP210	15,22	7%
DP450	33,18	3%
DAOL	3,28	11%
DACAB	0,38	13%
DPE365	1,74	3%

GENÔMICA

MÃE DOADORA

CLIQUE PARA ASSISTIR O VÍDEO

I6596 FIV TULIPA

TUL 6596 • PESO: **414** kg

NASC.: **30/07/2025** • **13** MESES • NELORE **PO**

LOTE **82** B TRIPLO

ESCOBAR MAT. | INVICTUS TE DA HORA

HERON SINO X **G3580 TULIPA** (TUL 3580)

FACHADA SINO | EFICACIA DA AGRONOVA

PMGZ

IABCZ:	DECA:	P%:
36,26	1	0,1%

DEP	ÍNDICE	DECA	P%
PM-EMg	2,14	2	15%
STAYg	71,58	1	0,1%
IPPg	-30,55	1	0,5%
PD-EDg	13,46	1	0,5%
PS-EDg	34,67	1	0,1%
AOLg	4,518	1	0,5%
ACABg	6,217	1	0,1%
PE-365g	1,669	1	0,1%

GENE PLUS

IQG:	TOP:
44,71	0,1%

DEP	ÍNDICE	TOP
PM	3,33	4%
HP (STAY)	86,5	0,5%
IPP	-8,4	7%
PD	17,34	0,1%
PS	33,62	0,1%
AOL	4,36	0,5%
EGS	2,87	0,1%
PES	2,42	0,5%

ANCP

MGTE:	TOP:
33,7	2%

DEP	ÍNDICE	TOP
MP120	4,16	6%
DSTAY	99,14	0,5%
D3P	85,8	9%
DP210	17,75	4%
DP450	36,34	1%
DAOL	4,48	5%
DACAB	0,81	3%
DPE365	2,01	1%

GENÔMICA | MÃE DOADORA

CLIQUE PARA ASSISTIR O VÍDEO

I7129 FIV TULIPA

TUL 7129 • PESO: **397** kg

NASC.: **11/09/2025** • **12** MESES • NELORE **PO**

LOTE **82** TRIPLO

IDEALIZADOR FIV DA XARAES | DIPLOMATA DA AGRONOVA

LANDROVER DA XARAES X **G3198 FIV TULIPA**
TUL 3198

JETTA DA XARAES | ECLODIDA DA AGRONOVA

PMGZ

IABCZ:	DECA:	P%:
38,79	1	0,1%

DEP	ÍNDICE	DECA	P%
PM-EMg	1,98	2	18%
STAYg	81,49	1	0,1%
IPPg	-23,99	1	3%
PD-EDg	18,21	1	0,1%
PS-EDg	31,68	1	0,1%
AOLg	5,962	1	0,1%
ACABg	3,429	1	0,5%
PE-365g	1,339	1	0,5%

GENE PLUS

IQG:	TOP:
43,67	0,1%

DEP	ÍNDICE	TOP
PM	3,56	3%
HP (STAY)	95,26	0,1%
IPP	-11,93	2%
PD	19,27	0,1%
PS	31,73	0,1%
AOL	5,42	0,1%
EGS	1,96	1%
PES	1,44	6%

ANCP

MGTE:	TOP:
33,63	2%

DEP	ÍNDICE	TOP
MP120	3,35	11%
DSTAY	87,42	7%
D3P	83,94	14%
DP210	22,82	0,5%
DP450	36,83	1%
DAOL	5,87	1%
DACAB	0,4	12%
DPE365	1,86	2%

GENÔMICA | MÃE DOADORA

CLIQUE PARA ASSISTIR O VÍDEO

I6863 FIV TULIPA

TUL 6863 • PESO: **401** kg

NASC.: **26/08/2025** • **13** MESES • NELORE **PO**

LOTE **83** A

TRIPLO

QUARUP BONS | IMPERADOR CAMPARINO

EMBATE DA AGRONOVA X FRESTA CAMPARINO

JHVM 18716

BATOM DA AGRONOVA | JHVM 15045 FIV CAMPARINO

PMGZ

IABCZ:	DECA:	P%:
26,83	1	0,5%

DEP	ÍNDICE	DECA	P%
PM-EMg	4,67	1	1%
STAYg	50,8	1	7%
IPPg	-14,29	2	15%
PD-EDg	17,14	1	0,1%
PS-EDg	35,91	1	0,1%
AOLg	4,394	1	0,5%
ACABg	-1,808	10	-
PE-365g	1,586	1	0,1%

GENE PLUS

IQG:	TOP:
35,36	0,5%

DEP	ÍNDICE	TOP
PM	3,83	2%
HP (STAY)	82,15	1%
IPP	0,77	62%
PD	15,68	0,5%
PS	31,43	0,1%
AOL	3,54	2%
EGS	0,05	54%
PES	1,77	2%

ANCP

MGTE:	TOP:
29,54	4%

DEP	ÍNDICE	TOP
MP120	4,39	5%
DSTAY	83,3	11%
D3P	77,69	41%
DP210	17,86	4%
DP450	31,3	4%
DAOL	4,57	4%
DACAB	0,54	8%
DPE365	1,84	2%

GENÔMICA | MÃE PRECOCE | MÃE DOADORA

CLIQUE PARA ASSISTIR O VÍDEO

I6922 TULIPA

TUL 6922 • PESO: **373** kg

NASC.: **24/08/2025** • **13** MESES • NELORE **PO**

LOTE **83** B TRIPLO

REM GALO | EGITO FVC

8108S FIV JMP X **G481 TULIPA** TULL 481

4454P FIV JMP | EB9340

PMGZ

IABCZ:	DECA:	P%:
31,09	1	0,1%

DEP	ÍNDICE	DECA	P%
PM-EMg	3,9	1	3%
STAYg	60,05	1	1%
IPPg	-36,51	1	0,1%
PD-EDg	16,21	1	0,1%
PS-EDg	30,66	1	0,1%
AOLg	5,081	1	0,1%
ACABg	2,745	1	2%
PE-365g	0,369	4	-

GENE PLUS

IQG:	TOP:
37,31	0,5%

DEP	ÍNDICE	TOP
PM	3,26	5%
HP (STAY)	78,99	2%
IPP	-3,92	27%
PD	18,91	0,1%
PS	31,91	0,1%
AOL	4,99	0,1%
EGS	1,84	1%
PES	1,1	13%

ANCP

MGTE:	TOP:
29,41	5%

DEP	ÍNDICE	TOP
MP120	3,79	8%
DSTAY	98,05	2%
D3P	81,05	25%
DP210	15,65	7%
DP450	28,12	7%
DAOL	3,83	8%
DACAB	0,78	4%
DPE365	1,41	7%

GENÔMICA | MÃE SUPER PRECOCE

CLIQUE PARA ASSISTIR O VÍDEO

I8092 FIV TULIPA

TUL 8092 • PESO: **423** kg

NASC.: **09/07/2025** • **14** MESES • NELORE **PO**

LOTE **83** TRIPLO

REM GRINGO

REM PASSAPORTE FIV

REM GUAIAMA

X

LENDARIO FIV KATISPERA

G3220 FIV TULIPA
TUL 3220

EDNA FIV DA TULIPA TULIPA

PMGZ

IABCZ:	DECA:	P%:
26,56	1	0,5%

DEP	ÍNDICE	DECA	P%
PM-EMg	0,11	6	55%
STAYg	51,48	1	6%
IPPg	-18,82	1	7%
PD-EDg	18,34	1	0,1%
PS-EDg	32,74	1	0,1%
AOLg	4,26	1	0,5%
ACABg	3,152	1	1%
PE-365g	1,578	1	0,5%

GENE PLUS

IQG:	TOP:
39,59	0,5%

DEP	ÍNDICE	TOP
PM	3,21	5%
HP (STAY)	84,71	0,5%
IPP	-5,27	19%
PD	19,3	0,1%
PS	32,11	0,1%
AOL	4,04	1%
EGS	1,9	1%
PES	2,25	0,5%

ANCP

MGTE:	TOP:
29,21	5%

DEP	ÍNDICE	TOP
MP120	2,56	20%
DSTAY	92,78	3%
D3P	87,69	5%
DP210	17,62	4%
DP450	30,79	4%
DAOL	3,4	11%
DACAB	0,82	3%
DPE365	1,4	7%

GENÔMICA

MÃE DOADORA

CLIQUE PARA ASSISTIR O VÍDEO

I6258 FIV TULIPA

TUL 6258 • PESO: **405** kg

NASC.: **22/06/2025** • **15** MESES • NELORE **PO**

LOTE **84** A DUPLO

REM GALO		QUARUP BONS
8108S FIV JMP	X	**1724 FIV FVC** FVCP 1724
4454P FIV JMP		VIA FVC

PMGZ

IABCZ:	DECA:	P%:
24,94	1	1%

DEP	ÍNDICE	DECA	P%
PM-EMg	2,59	1	10%
STAYg	57,8	1	2%
IPPg	-4,17	5	-
PD-EDg	12,2	1	1%
PS-EDg	25	1	0,5%
AOLg	5,537	1	0,1%
ACABg	2,02	1	7%
PE-365g	1,276	1	1%

GENE PLUS

IQG:	TOP:
31,39	2%

DEP	ÍNDICE	TOP
PM	1,48	26%
HP (STAY)	83,01	1%
IPP	2,27	72%
PD	14,07	1%
PS	22,38	2%
AOL	4,24	0,5%
EGS	1,13	8%
PES	1,65	3%

ANCP

MGTE:	TOP:
33,88	2%

DEP	ÍNDICE	TOP
MP120	5,58	2%
DSTAY	94,94	3%
D3P	89,96	3%
DP210	16,25	6%
DP450	33,58	3%
DAOL	4,91	3%
DACAB	0,67	5%
DPE365	1,85	2%

GENÔMICA

MÃE DOADORA

CLIQUE PARA ASSISTIR O VÍDEO

I6264 FIV TULIPA

TUL 6264 • PESO: **381** kg

NASC.: **23/06/2025** • **15** MESES • NELORE **PO**

LOTE **84** B DUPLO

REM HERMOSO FIV | OURO NEGRO FVC

REM LARIAT FIV X **2109 FIV FVC**
FVCP 2109

REM GRACA FIV | REALISTA FIV FVC

PMGZ

IABCZ:	DECA:	P%:
37,06	1	0,1%

DEP	ÍNDICE	DECA	P%
PM-EMg	11,33	1	0,1%
STAYg	54,58	1	3%
IPPg	-27,56	1	2%
PD-EDg	18,95	1	0,1%
PS-EDg	38,18	1	0,1%
AOLg	4,595	1	0,5%
ACABg	4,923	1	0,1%
PE-365g	0,827	1	7%

GENE PLUS

IQG:	TOP:
50,78	0,1%

DEP	ÍNDICE	TOP
PM	9,66	0,1%
HP (STAY)	81,64	1%
IPP	-1,25	46%
PD	20,81	0,1%
PS	41,88	0,1%
AOL	3,73	2%
EGS	2,27	0,5%
PES	2,03	1%

ANCP

MGTE:	TOP:
33,21	2%

DEP	ÍNDICE	TOP
MP120	4,04	7%
DSTAY	83,51	11%
D3P	88,05	5%
DP210	20,85	1%
DP450	40,88	0,1%
DAOL	3,86	8%
DACAB	1,23	0,5%
DPE365	1,55	5%

GENÔMICA | MÃE PRECOCE | MÃE DOADORA

CLIQUE PARA ASSISTIR O VÍDEO

I5980 FIV TULIPA

TUL 5980 • PESO: **440** kg

NASC.: **06/06/2025** • **15** MESES • NELORE **PO**

LOTE **85** A DUPLO

REM GRINGO | OURO NEGRO FVC

REM PASSAPORTE FIV X **2109 FIV FVC**
FVCP 2109

REM GUAIAMA | REALISTA FIV FVC

PMGZ

IABCZ:	DECA:	P%:
32,47	1	0,1%

DEP	ÍNDICE	DECA	P%
PM-EMg	3,71	1	3%
STAYg	56,26	1	2%
IPPg	-25,25	1	2%
PD-EDg	18,84	1	0,1%
PS-EDg	41,48	1	0,1%
AOLg	4,448	1	0,5%
ACABg	3,376	1	0,5%
PE-365g	0,774	1	9%

GENE PLUS

IQG:	TOP:
46,65	0,1%

DEP	ÍNDICE	TOP
PM	5,84	0,1%
HP (STAY)	79,37	2%
IPP	-5,77	17%
PD	22,19	0,1%
PS	43,98	0,1%
AOL	4,33	0,5%
EGS	2,54	0,1%
PES	1,61	4%

ANCP

MGTE:	TOP:
33,39	2%

DEP	ÍNDICE	TOP
MP120	3,29	12%
DSTAY	87,27	7%
D3P	92,68	1%
DP210	22,24	0,5%
DP450	39,48	0,5%
DAOL	4,74	4%
DACAB	0,25	18%
DPE365	1,41	7%

GENÔMICA | MÃE PRECOCE | MÃE DOADORA

CLIQUE PARA ASSISTIR O VÍDEO

I6061 FIV TULIPA

TUL 6061 • PESO: **428** kg

NASC.: **12/06/2025** • **15** MESES • NELORE **PO**

LOTE **85** B DUPLO

ESCOBAR MAT. | BELO J MACHADO

HERON SINO X **1546 FIV FVC**
FVCP 1546

FACHADA SINO | JADE FIV FVC

PMGZ

IABCZ:	DECA:	P%:
35,77	1	0,1%

DEP	ÍNDICE	DECA	P%
PM-EMg	8,26	1	0,1%
STAYg	56,95	1	2%
IPPg	-32,65	1	0,5%
PD-EDg	16,17	1	0,1%
PS-EDg	37,39	1	0,1%
AOLg	2,974	1	4%
ACABg	4,258	1	0,1%
PE-365g	2,152	1	0,1%

GENE PLUS

IQG:	TOP:
45,42	0,1%

DEP	ÍNDICE	TOP
PM	6,74	0,1%
HP (STAY)	79,41	2%
IPP	-5,49	18%
PD	17,07	0,1%
PS	39,17	0,1%
AOL	2,29	11%
EGS	1,75	2%
PES	3,17	0,1%

ANCP

MGTE:	TOP:
35,67	0,5%

DEP	ÍNDICE	TOP
MP120	5,78	2%
DSTAY	99,09	1%
D3P	90,52	2%
DP210	18,31	3%
DP450	37	1%
DAOL	4,1	6%
DACAB	0,52	8%
DPE365	2,43	0,1%

GENÔMICA | MÃE DOADORA

CLIQUE PARA ASSISTIR O VÍDEO

I6480 FIV TULIPA

TUL 6480 • PESO: **367** kg

NASC.: **23/07/2025** • **14** MESES • NELORE **PO**

LOTE **86** DUPLO

A

ESCOBAR MAT. | RAJAN COL

HERON SINO X **JOYCE FIV FVC**
FVCP 1676

FACHADA SINO | VITELA FVC

PMGZ

IABCZ:	DECA:	P%:
28,23	1	0,5%

DEP	ÍNDICE	DECA	P%
PM-EMg	6,14	1	0,1%
STAYg	60,18	1	1%
IPPg	-29,55	1	1%
PD-EDg	9,6	1	4%
PS-EDg	21,86	1	2%
AOLg	2,064	2	13%
ACABg	2,926	1	2%
PE-365g	1,861	1	0,1%

GENE PLUS

IQG:	TOP:
30,13	2%

DEP	ÍNDICE	TOP
PM	5,23	0,5%
HP (STAY)	74,14	4%
IPP	-6,46	14%
PD	9,32	8%
PS	17,89	6%
AOL	1,14	33%
EGS	1,98	0,5%
PES	2,28	0,5%

ANCP

MGTE:	TOP:
31,85	3%

DEP	ÍNDICE	TOP
MP120	5,7	2%
DSTAY	99,14	0,5%
D3P	86,65	7%
DP210	15,54	7%
DP450	32,4	3%
DAOL	2,97	14%
DACAB	0,41	12%
DPE365	1,81	3%

GENÔMICA | MÃE DOADORA

CLIQUE PARA ASSISTIR O VÍDEO

I7150 FIV TULIPA

TUL 7150 • PESO: **370** kg

NASC.: **12/09/2025** • **12** MESES • NELORE **PO**

LOTE **86** B DUPLO

IDEALIZADOR FIV DA XARAES | 3.0 DA AGRONOVA

LANDROVER DA XARAES X **TENER G.SALES** MFBN 8708

JETTA DA XARAES | REINHA G.SALES

PMGZ

IABCZ:	DECA:	P%:
28,52	1	0,5%

DEP	ÍNDICE	DECA	P%
PM-EMg	5,79	1	0,1%
STAYg	74,14	1	0,1%
IPPg	-8,86	3	-
PD-EDg	4,53	3	-
PS-EDg	17,03	1	6%
AOLg	5,363	1	0,1%
ACABg	2,49	1	3%
PE-365g	1,023	1	3%

GENE PLUS

IQG:	TOP:
35,83	0,5%

DEP	ÍNDICE	TOP
PM	5,26	0,5%
HP (STAY)	80,72	2%
IPP	5,91	90%
PD	7,82	15%
PS	15,59	10%
AOL	5,53	0,1%
EGS	1,07	10%
PES	1,69	3%

ANCP

MGTE:	TOP:
34,33	1%

DEP	ÍNDICE	TOP
MP120	4,78	4%
DSTAY	86,94	7%
D3P	83,51	15%
DP210	19,61	2%
DP450	33,52	3%
DAOL	6,94	0,1%
DACAB	0,75	4%
DPE365	1,95	2%

GENÔMICA | MÃE DIAMANTE | MÃE DOADORA

CLIQUE PARA ASSISTIR O VÍDEO

I6987 FIV TULIPA

TUL 6987 • PESO: **361** kg

NASC.: **03/09/2025** • **12** MESES • NELORE **PO**

LOTE **87** DUPLO

A

BRUTAO FIV DA 3A | QUARUP BONS

VIGOR DA BAMBU X **2106 FIV FVC**
FVCP 2106

2475 DA BAMBU | UBARANA FIV FVC

PMGZ

IABCZ:	DECA:	P%:
30,26	1	0,1%

DEP	ÍNDICE	DECA	P%
PM-EMg	7,04	1	0,1%
STAYg	57,34	1	2%
IPPg	-25,78	1	2%
PD-EDg	12,28	1	1%
PS-EDg	25,59	1	0,5%
AOLg	5,328	1	0,1%
ACABg	3,626	1	0,5%
PE-365g	1,199	1	2%

GENE PLUS

IQG:	TOP:
40,53	0,5%

DEP	ÍNDICE	TOP
PM	5,93	0,1%
HP (STAY)	80,92	2%
IPP	-11,65	2%
PD	13,3	2%
PS	24,06	1%
AOL	4,41	0,5%
EGS	1,56	3%
PES	2,39	0,5%

ANCP

MGTE:	TOP:
30,55	4%

DEP	ÍNDICE	TOP
MP120	6,71	0,5%
DSTAY	91,67	4%
D3P	82,37	20%
DP210	14,9	8%
DP450	27,38	8%
DAOL	4,16	6%
DACAB	0,08	38%
DPE365	1,64	4%

GENÔMICA | MÃE DOADORA

CLIQUE PARA ASSISTIR O VÍDEO

I7430 TULIPA

TUL 7430 • PESO: **344** kg

NASC.: **03/11/2025** • **10** MESES • NELORE **PO**

LOTE **87** B

DUPLO

REM GLADIADOR | ABANHEEM DA AGRONOVA

REM CH LIDER X FISNA DA AGRONOVA

FANO 3989

REMP513H | CARLY DO GOLIAS

PMGZ

IABCZ: **22,45** DECA: **1** P%: **2%**

DEP	ÍNDICE	DECA	P%
PM-EMg	3,79	1	3%
STAYg	51,44	1	6%
IPPg	-27,9	1	1%
PD-EDg	9,62	1	4%
PS-EDg	20,11	1	3%
AOLg	1,806	2	17%
ACABg	4,463	1	0,1%
PE-365g	0,606	2	16%

GENE PLUS

IQG: **26,1** TOP: **4%**

DEP	ÍNDICE	TOP
PM	3,7	3%
HP (STAY)	64,54	13%
IPP	-7,47	10%
PD	8,88	10%
PS	18,07	6%
AOL	1,32	29%
EGS	1,78	2%
PES	1,97	1%

ANCP

MGTE: **24,01** TOP: **11%**

DEP	ÍNDICE	TOP
MP120	3,99	7%
DSTAY	88,83	6%
D3P	83,95	14%
DP210	11,6	16%
DP450	24,5	11%
DAOL	1,43	31%
DACAB	0,4	12%
DPE365	1,24	9%

GENÔMICA | MÃE DOADORA

CLIQUE PARA ASSISTIR O VÍDEO

I7269 TULIPA

TUL 7269 • PESO: **303** kg

NASC.: **29/09/2025** • **11** MESES • NELORE **PO**

LOTE **88** A

QUÁDRUPLO

ESTORIL MAT. | LINK KA

FACEIRO TUL X **CHEANDRAM TULIPA** TUL 690

E26 TULIPA | LAGOSTA DA M.CHUVA

PMGZ

IABCZ:	DECA:	P%:
19,89	1	3%

DEP	ÍNDICE	DECA	P%
PM-EMg	2,75	1	9%
STAYg	46	2	15%
IPPg	-22,84	1	4%
PD-EDg	9,05	1	5%
PS-EDg	19,19	1	4%
AOLg	4,95	1	0,1%
ACABg	3,063	1	1%
PE-365g	0,776	1	9%

GENE PLUS

IQG:	TOP:
28,54	3%

DEP	ÍNDICE	TOP
PM	1,8	20%
HP (STAY)	79,53	2%
IPP	-5,02	21%
PD	10,57	5%
PS	16,59	8%
AOL	4,38	0,5%
EGS	1,24	6%
PES	1,07	14%

ANCP

MGTE:	TOP:
26,63	8%

DEP	ÍNDICE	TOP
MP120	4,67	4%
DSTAY	77,44	21%
D3P	75,03	53%
DP210	16,44	5%
DP450	27,16	8%
DAOL	5,63	2%
DACAB	-0,3	99%
DPE365	0,84	19%

GENÔMICA

CLIQUE PARA ASSISTIR O VÍDEO

I7411 TULIPA

TUL 7411 • PESO: **336** kg

NASC.: **16/10/2025** • **11** MESES • NELORE **PO**

LOTE **88** QUÁDRUPLO

B

DIPLOMATA DA AGRONOVA | JEPEANTE

FANTÁSTICO TUL X **AGAR TULIPA** TUL 57

DAISI TULIPA | LUA DA M.CHUVA

PMGZ

IABCZ:	DECA:	P%:
23,99	1	1%

DEP	ÍNDICE	DECA	P%
PM-EMg	2,52	2	11%
STAYg	62,54	1	0,5%
IPPg	-12,25	2	19%
PD-EDg	10,81	1	2%
PS-EDg	17,6	1	5%
AOLg	5,426	1	0,1%
ACABg	-0,006	6	-
PE-365g	1,131	1	2%

GENE PLUS

IQG:	TOP:
30,98	2%

DEP	ÍNDICE	TOP
PM	4,65	1%
HP (STAY)	87,91	0,5%
IPP	-4,03	27%
PD	10,71	5%
PS	15,4	10%
AOL	3,79	2%
EGS	-0,63	85%
PES	1,39	7%

ANCP

MGTE:	TOP:
22,4	14%

DEP	ÍNDICE	TOP
MP120	3,51	10%
DSTAY	84,5	10%
D3P	80,65	27%
DP210	12,04	15%
DP450	22,04	15%
DAOL	1,9	25%
DACAB	0	63%
DPE365	1,42	7%

GENÔMICA

CLIQUE PARA ASSISTIR O VÍDEO

I7745 FIV TULIPA

TUL 7745 • PESO: **291** kg

NASC.: **19/11/2025** • **10** MESES • NELORE **PO**

LOTE **88** QUÁDRUPLO

RAM DA BELA

MALAIO DA S.NICE

B8289 FIV DA S.NICE

X

REM GARANTIDO

JORDHANIA FIV DA XARAES

XRGM 4537

GEMEA FIV DA XARAES

PMGZ

IABCZ: **25,66** DECA: **1** P%: **0,5%**

DEP	ÍNDICE	DECA	P%
PM-EMg	0,87	4	38%
STAYg	60,02	1	1%
IPPg	-17,24	1	9%
PD-EDg	12,24	1	1%
PS-EDg	24,3	1	1%
AOLg	4,876	1	0,5%
ACABg	4,136	1	0,1%
PE-365g	0,702	2	12%

GENE PLUS

IQG: **12,8** TOP: **26%**

DEP	ÍNDICE	TOP
PM	0,29	53%
HP (STAY)	53,71	36%
IPP	-6,2	15%
PD	7,88	14%
PS	10,23	26%
AOL	2,49	9%
EGS	0,87	15%
PES	0,73	27%

ANCP

MGTE: **28,08** TOP: **6%**

DEP	ÍNDICE	TOP
MP120	2,23	26%
DSTAY	94,23	3%
D3P	86,43	8%
DP210	16,81	5%
DP450	28,06	7%
DAOL	3,63	9%
DACAB	0,62	6%
DPE365	1,29	9%

GENÔMICA | MÃE SUPER PRECOCE | MÃE DOADORA

CLIQUE PARA ASSISTIR O VÍDEO

I7875 FIV TULIPA

TUL 7875 • PESO: **260** kg

NASC.: **22/12/2025** • **9** MESES • NELORE **PO**

LOTE **88** D

QUÁDRUPLO

REM GLADIADOR

ESTURRO TUL

MACAJUBA DA M.CHUVA

X

QUARUP BONS

2106 FIV FVC

FVCP 2106

UBARANA FIV FVC

PMGZ

IABCZ:	DECA:	P%:
24,46	1	1%

DEP	ÍNDICE	DECA	P%
PM-EMg	2,57	1	10%
STAYg	65,63	1	0,5%
IPPg	-17,3	1	9%
PD-EDg	5,88	2	18%
PS-EDg	15,47	1	8%
AOLg	4,604	1	0,5%
ACABg	3,311	1	1%
PE-365g	1,289	1	1%

GENE PLUS

IQG:	TOP:
34,34	1%

DEP	ÍNDICE	TOP
PM	2,43	12%
HP (STAY)	87,55	0,5%
IPP	-1,33	46%
PD	8,54	11%
PS	12,77	17%
AOL	4,36	0,5%
EGS	1,9	1%
PES	2,21	0,5%

ANCP

MGTE:	TOP:
26,16	8%

DEP	ÍNDICE	TOP
MP120	3,44	11%
DSTAY	94,41	3%
D3P	86,23	8%
DP210	11,58	16%
DP450	22,54	15%
DAOL	4,04	7%
DACAB	-0,01	66%
DPE365	1,62	4%

GENÔMICA

MÃE DOADORA

CLIQUE PARA ASSISTIR O VÍDEO

I6757 TULIPA

TUL 6757 • PESO: **295** kg

NASC.: **13/08/2025** • **13** MESES • NELORE **PO**

LOTE **89** A

QUÁDRUPLO

ARMEIRO DA IPB

XANDER FIV JMP

B9211 FIV DA S.NICE

X

REM HERMOSO FIV

1405 JBJ

JBJ 1405

CAVALEIRA DA AGRONOVA

PMGZ

IABCZ:	DECA:	P%:
22,03	1	2%

DEP	ÍNDICE	DECA	P%
PM-EMg	0,09	6	-
STAYg	58,15	1	2%
IPPg	-14,84	2	14%
PD-EDg	7,45	1	10%
PS-EDg	19,44	1	3%
AOLg	3,544	1	2%
ACABg	4,691	1	0,1%
PE-365g	1,469	1	0,5%

GENE PLUS

IQG:	TOP:
29,29	2%

DEP	ÍNDICE	TOP
PM	0,49	48%
HP (STAY)	83,97	1%
IPP	-4,51	24%
PD	9,56	8%
PS	14,11	13%
AOL	2,54	8%
EGS	1,59	3%
PES	2,4	0,5%

ANCP

MGTE:	TOP:
30,66	3%

DEP	ÍNDICE	TOP
MP120	3,33	12%
DSTAY	79,92	16%
D3P	83,34	16%
DP210	19,96	2%
DP450	32,72	3%
DAOL	4,97	3%
DACAB	1,03	2%
DPE365	1,87	2%

OÓCITOS 27 PRODUÇÃO MÉDIA | GENÔMICA | DOADORA | MÃE SUPER PRECOCE | MÃE DOADORA | IRMÃ TOURO DE CENTRAL

CLIQUE PARA ASSISTIR O VÍDEO

I7570 FIV TULIPA

TUL 7570 • PESO: **308** kg

NASC.: **24/10/2025** • **11** MESES • NELORE **PO**

LOTE **89** B

QUÁDRUPLO

DIPLOMATA DA AGRONOVA

INVICTUS TE DA HORA

XARP COL X 3515 FIV DA MARCONDES

MMAR 3515

TEMIA COL

2508 FIV DA MARCONDES

PMGZ

IABCZ:	DECA:	P%:
42,85	1	0,1%

DEP	ÍNDICE	DECA	P%
PM-EMg	1,78	3	-
STAYg	77,27	1	0,1%
IPPg	-43,87	1	0,1%
PD-EDg	18,97	1	0,1%
PS-EDg	35,27	1	0,1%
AOLg	7,355	1	0,1%
ACABg	5,929	1	0,1%
PE-365g	1,821	1	0,1%

GENE PLUS

IQG:	TOP:
49,62	0,1%

DEP	ÍNDICE	TOP
PM	3,68	3%
HP (STAY)	95,52	0,1%
IPP	-13,77	1%
PD	20,44	0,1%
PS	34,21	0,1%
AOL	6,81	0,1%
EGS	2,65	0,1%
PES	2,31	0,5%

ANCP

MGTE:	TOP:
30,9	3%

DEP	ÍNDICE	TOP
MP120	2,31	24%
DSTAY	92,01	4%
D3P	83,01	17%
DP210	21,25	1%
DP450	31,14	4%
DAOL	4,92	3%
DACAB	0,87	3%
DPE365	1,23	10%

GENÔMICA

MÃE DOADORA

CLIQUE PARA ASSISTIR O VÍDEO

I7822 TULIPA

TUL 7822 • PESO: **249** kg

NASC.: **24/12/2025** • **9** MESES • NELORE **PO**

LOTE **89** QUÁDRUPLO

REM HORUS

INVICTO FIV GUADALUPE

9579 FIV GUADALUPE

X

LOTUS FIV KATISPERA

383 DA ALPAKATHA

APKT 383

A6529 MAT.

PMGZ

IABCZ:	DECA:	P%:
24,96	1	1%

DEP	ÍNDICE	DECA	P%
PM-EMg	4,98	1	0,5%
STAYg	54,52	1	3%
IPPg	-23,06	1	3%
PD-EDg	7,95	1	8%
PS-EDg	21,2	1	2%
AOLg	3,495	1	2%
ACABg	3,608	1	0,5%
PE-365g	1,534	1	0,5%

GENE PLUS

IQG:	TOP:
38,46	0,5%

DEP	ÍNDICE	TOP
PM	4,7	0,5%
HP (STAY)	87,5	0,5%
IPP	-7,29	11%
PD	10,03	6%
PS	20,06	4%
AOL	2,99	5%
EGS	1,63	2%
PES	2,03	1%

ANCP

MGTE:	TOP:
32,05	3%

DEP	ÍNDICE	TOP
MP120	5,84	1%
DSTAY	94,45	3%
D3P	87,32	6%
DP210	15,63	7%
DP450	30,34	5%
DAOL	3,71	8%
DACAB	0,56	7%
DPE365	2,14	1%

MÃE PRECOCE

CLIQUE PARA ASSISTIR O VÍDEO

I7871 FIV TULIPA

TUL 7871 • PESO: **260** kg

NASC.: **21/12/2025** • **9** MESES • NELORE **PO**

LOTE **89** D

QUÁDRUPLO

DIPLOMATA DA AGRONOVA | ESTORIL MAT.

HASHTAGS MAT. X **A6291 MAT.**
RDM A6291

EVOLUCAO MAT. | VICOSA MAT.

PMGZ

IABCZ:	DECA:	P%:
25,88	1	0,5%

DEP	ÍNDICE	DECA	P%
PM-EMg	4	1	2%
STAYg	62,09	1	0,5%
IPPg	-22,67	1	4%
PD-EDg	10,52	1	3%
PS-EDg	21,8	1	2%
AOLg	1,225	3	-
ACABg	2,02	1	7%
PE-365g	1,394	1	0,5%

GENE PLUS

IQG:	TOP:
31,78	2%

DEP	ÍNDICE	TOP
PM	4,5	1%
HP (STAY)	89,25	0,5%
IPP	-1,37	45%
PD	11,93	3%
PS	18,05	6%
AOL	0,69	45%
EGS	0,68	22%
PES	2,07	1%

ANCP

MGTE:	TOP:
32,02	3%

DEP	ÍNDICE	TOP
MP120	5,61	2%
DSTAY	97,68	2%
D3P	83,94	14%
DP210	16,55	5%
DP450	30,9	4%
DAOL	4,21	6%
DACAB	0,35	14%
DPE365	1,45	6%

GENÔMICA | MÃE DOADORA

CLIQUE PARA ASSISTIR O VÍDEO

H4752 FIV TULIPA

TUL 4752 • PESO: **614** kg

NASC.: **04/07/2024** • **26** MESES • NELORE **PO**

LOTE **90** INDIVIDUAL

TNT | REM ESPIA0007

BOEING FIV X **EXPRESSIVA DA AGRONOVA**
FANO 2972

CAPRI MAT. | ALBA DA AGRONOVA

PMGZ

IABCZ:	DECA:	P%:
26	1	0,5%

DEP	ÍNDICE	DECA	P%
PM-EMg	5,89	1	0,1%
STAYg	56,12	1	2%
IPPg	-11,75	3	-
PD-EDg	10,75	1	2%
PS-EDg	24,08	1	1%
AOLg	4,3	1	0,5%
ACABg	2,097	1	6%
PE-365g	1,243	1	1%

GENE PLUS

IQG:	TOP:
36,87	0,5%

DEP	ÍNDICE	TOP
PM	4,76	0,5%
HP (STAY)	84,24	1%
IPP	1,2	65%
PD	12,7	2%
PS	23,28	2%
AOL	3,85	1%
EGS	1,45	4%
PES	1,64	3%

ANCP

MGTE:	TOP:
36,95	0,1%

DEP	ÍNDICE	TOP
MP120	5,63	2%
DSTAY	94,4	3%
D3P	92,1	1%
DP210	20,24	2%
DP450	36,65	1%
DAOL	6,31	0,5%
DACAB	0,52	8%
DPE365	1,69	3%

OÓCITOS 24 PRODUÇÃO MÉDIA | GENÔMICA | DOADORA | MÃE DOADORA | IRMÃ TOURO DE CENTRAL

PRENHEZ

TOUROS:

LANDROVER DA XARAES

COBERTURA:	DIAS GESTAÇÃO	IDADE PRIMEIRA CONCEPÇÃO	PREVISÃO DE PARTO:
25/02/2026	186	19	04/12/2026 A 29/12/2026

DEPS DA PROGÊNIE:
iABCZ: **33,16** | DECA: **1** | P%: **0,1%**
MGTe: **38,39** | TOP: **0,1%**
IQG: **44,52** | TOP: **0,1%**

CLIQUE PARA ASSISTIR O VÍDEO

H5868 FIV TULIPA

TUL 5868 • PESO: **572** kg

NASC.: **26/11/2024** • **22** MESES • NELORE **PO**

LOTE **91** INDIVIDUAL

EL ZORRERO SINO | ALQUIMISTA DA EAO

GARCIA MAT. X **B6538 FIV DA EAO**
EAO B6538

EMITINA MAT. | 9044 DA EAO

PMGZ

IABCZ:	DECA:	P%:
34,53	1	0,1%

DEP	ÍNDICE	DECA	P%
PM-EMg	0,87	4	-
STAYg	70,73	1	0,1%
IPPg	-38,67	1	0,1%
PD-EDg	16,12	1	0,1%
PS-EDg	25,54	1	0,5%
AOLg	5,366	1	0,1%
ACABg	4,767	1	0,1%
PE-365g	1,704	1	0,1%

GENE PLUS

IQG:	TOP:
41,41	0,1%

DEP	ÍNDICE	TOP
PM	2,24	14%
HP (STAY)	86,44	0,5%
IPP	-17,48	0,1%
PD	18,12	0,1%
PS	29,42	0,5%
AOL	4,91	0,5%
EGS	2,01	0,5%
PES	2,74	0,1%

ANCP

MGTE:	TOP:
35,29	0,5%

DEP	ÍNDICE	TOP
MP120	2,6	20%
DSTAY	98,87	1%
D3P	94,52	0,5%
DP210	20,01	2%
DP450	32,55	3%
DAOL	5,69	1%
DACAB	1,43	0,1%
DPE365	2,36	0,1%

OÓCITOS 170 PRODUÇÃO MÉDIA | GENÔMICA | DOADORA | MÃE SUPER PRECOCE | MÃE DOADORA

PRENHEZ

Diamante

TOUROS:
LANDROVER DA XARAES

COBERTURA:	DIAS GESTAÇÃO	IDADE PRIMEIRA CONCEPÇÃO	PREVISÃO DE PARTO:
14/01/2026	228	13	23/10/2026 A 17/11/2026

DEPS DA PROGÊNIE:
iABCZ: **37,43** | DECA: **1** | P%: **0,1%**
MGTe: **37,56** | TOP: **0,1%**
IQG: **46,79** | TOP: **0,1%**

CLIQUE PARA ASSISTIR O VÍDEO

1059 FIV ALPAKATHA

APKT 1059 • PESO: **540** kg

NASC.: **25/10/2024** • **23** MESES • NELORE **PO**

LOTE **92** INDIVIDUAL

ESCOBAR MAT.		REM GARANTIDO
HERON SINO	X	**1600 FIV FVC** FVCP 1600
FACHADA SINO		NOTURNA FVC

PMGZ

IABCZ: **36,71** | DECA: **1** | P%: **0,1%**

DEP	ÍNDICE	DECA	P%
PM-EMg	9,2	1	0,1%
STAYg	71,96	1	0,1%
IPPg	-25,99	1	2%
PD-EDg	11,93	1	1%
PS-EDg	29	1	0,5%
AOLg	2,288	1	10%
ACABg	4,013	1	0,1%
PE-365g	1,836	1	0,1%

GENE PLUS

IQG: **43,97** | TOP: **0,1%**

DEP	ÍNDICE	TOP
PM	8,13	0,1%
HP (STAY)	85,17	0,5%
IPP	-6,29	15%
PD	12,05	3%
PS	25,97	0,5%
AOL	2,25	12%
EGS	2,13	0,5%
PES	2,99	0,1%

ANCP

MGTE: **37,37** | TOP: **0,1%**

DEP	ÍNDICE	TOP
MP120	6,64	0,5%
DSTAY	99,14	0,5%
D3P	96,84	0,1%
DP210	20,38	2%
DP450	36,77	1%
DAOL	3,57	9%
DACAB	0,64	6%
DPE365	2,14	1%

OÓCITOS 44 PRODUÇÃO MÉDIA | GENÔMICA | DOADORA | MÃE DOADORA

PRENHEZ

Precoce

TOUROS: **G4 TUL**

COBERTURA:	DIAS GESTAÇÃO	IDADE PRIMEIRA CONCEPÇÃO	PREVISÃO DE PARTO:
08/04/2026	144	17	15/01/2027 A 09/02/2027

DEPS DA PROGÊNIE:
iABCZ: **36,86** | DECA: **1** | P%: **0,1%**
MGTe: **34,13** | TOP: **2%**
IQG: **47,67** | TOP: **0,1%**

CLIQUE PARA ASSISTIR O VÍDEO

1076 FIV ALPAKATHA

APKT 1076 • PESO: **510** kg

NASC.: **29/10/2024** • **22** MESES • NELORE **PO**

LOTE **93** INDIVIDUAL

ESCOBAR MAT.		EL ZORRERO SINO
HERON SINO	X	**GILETE MAT.** RDM A5130
FACHADA SINO		CANHOTA MAT.

PMGZ

IABCZ: **29,62** | DECA: **1** | P%: **0,5%**

DEP	ÍNDICE	DECA	P%
PM-EMg	7,5	1	0,1%
STAYg	68,64	1	0,1%
IPPg	-18,82	1	7%
PD-EDg	7,98	1	8%
PS-EDg	18,58	1	4%
AOLg	2,224	2	11%
ACABg	2,787	1	2%
PE-365g	1,844	1	0,1%

GENE PLUS

IQG: **39,42** | TOP: **0,5%**

DEP	ÍNDICE	TOP
PM	6,49	0,1%
HP (STAY)	85,69	0,5%
IPP	-2,96	34%
PD	10,79	5%
PS	19,9	4%
AOL	2,43	9%
EGS	1,87	1%
PES	2,59	0,1%

ANCP

MGTE: **37,41** | TOP: **0,1%**

DEP	ÍNDICE	TOP
MP120	6,7	0,5%
DSTAY	99,14	0,5%
D3P	88,46	4%
DP210	20,87	1%
DP450	35,79	2%
DAOL	5,17	2%
DACAB	0,53	8%
DPE365	1,81	3%

OÓCITOS 36 PRODUÇÃO MÉDIA | GENÔMICA | DOADORA | MÃE DOADORA

PRENHEZ

TOUROS:

JANUR MAT.

COBERTURA:	DIAS GESTAÇÃO	IDADE PRIMEIRA CONCEPÇÃO	PREVISÃO DE PARTO:
06/06/2026	85	19	15/03/2027 A 09/04/2027

DEPS DA PROGÊNIE:

iABCZ: **32,48** | DECA: **1** | P%: **0,1%**

MGTe: **38,3** | TOP: **0,1%**

IQG: **45,78** | TOP: **0,1%**

CLIQUE PARA ASSISTIR O VÍDEO

858 FIV ALPAKATHA

APKT 858 • PESO: **586** kg

NASC.: **28/08/2024** • **24** MESES • NELORE **PO**

LOTE **94** INDIVIDUAL

ESCOBAR MAT.		REM GARANTIDO
HERON SINO	X	**1612 FIV FVC** FVCP 1612
FACHADA SINO		NOTURNA FVC

PMGZ

IABCZ: **34,9** | DECA: **1** | P%: **0,1%**

DEP	ÍNDICE	DECA	P%
PM-EMg	5,04	1	0,5%
STAYg	62,13	1	0,5%
IPPg	-12,12	2	20%
PD-EDg	19,23	1	0,1%
PS-EDg	37,21	1	0,1%
AOLg	2,989	1	4%
ACABg	4,688	1	0,1%
PE-365g	2,269	1	0,1%

GENE PLUS

IQG: **43,86** | TOP: **0,1%**

DEP	ÍNDICE	TOP
PM	5,36	0,5%
HP (STAY)	87,3	0,5%
IPP	-5,19	20%
PD	21,89	0,1%
PS	35,5	0,1%
AOL	2,85	6%
EGS	1,67	2%
PES	3,26	0,1%

ANCP

MGTE: **35,07** | TOP: **0,5%**

DEP	ÍNDICE	TOP
MP120	5,49	2%
DSTAY	91,58	4%
D3P	99,17	0,1%
DP210	19,62	2%
DP450	38,1	1%
DAOL	3,51	10%
DACAB	0,43	11%
DPE365	1,93	2%

OÓCITOS 96 PRODUÇÃO MÉDIA | GENÔMICA | DOADORA | MÃE DOADORA

PRENHEZ

Precoce

TOUROS:

LANDROVER DA XARAES

COBERTURA:	DIAS GESTAÇÃO	IDADE PRIMEIRA CONCEPÇÃO	PREVISÃO DE PARTO:
14/01/2026	228	16	23/10/2026 A 17/11/2026

DEPS DA PROGÊNIE:

iABCZ: **37,61** | DECA: **1** | P%: **0,1%**

MGTe: **37,45** | TOP: **0,1%**

IQG: **48,02** | TOP: **0,1%**

CLIQUE PARA ASSISTIR O VÍDEO

344 DA ALPAKATHA

APKT 344 • PESO: **496** kg

NASC.: **15/12/2023** • **33** MESES • NELORE **PO**

LOTE **95** INDIVIDUAL

REM ESPIA0007

DIPLOMATA DA AGRONOVA

BATOM DA AGRONOVA

X

ESTORIL MAT.

GONDOLA MAT.
RDM A6082

DROGARIA MAT.

PMGZ

IABCZ:	DECA:	P%:
32,82	1	0,1%

DEP	ÍNDICE	DECA	P%
PM-EMg	2,02	2	17%
STAYg	70,46	1	0,1%
IPPg	-25,5	1	2%
PD-EDg	14,41	1	0,5%
PS-EDg	30,76	1	0,1%
AOLg	5,739	1	0,1%
ACABg	1,125	3	-
PE-365g	1,436	1	0,5%

GENE PLUS

IQG:	TOP:
42,05	0,1%

DEP	ÍNDICE	TOP
PM	4,34	1%
HP (STAY)	93,45	0,1%
IPP	-8,81	6%
PD	16,75	0,5%
PS	30,89	0,1%
AOL	4,81	0,5%
EGS	0,58	26%
PES	2,13	0,5%

ANCP

MGTE:	TOP:
36,01	0,5%

DEP	ÍNDICE	TOP
MP120	4,04	7%
DSTAY	99,15	0,1%
D3P	87,61	5%
DP210	19,9	2%
DP450	34,18	2%
DAOL	6,78	0,1%
DACAB	0,84	3%
DPE365	1,92	2%

GENÔMICA | MÃE SUPER PRECOCE | MÃE DOADORA

PRENHEZ

TOUROS:

LANDROVER DA XARAES

COBERTURA:	DIAS GESTAÇÃO	IDADE PRIMEIRA CONCEPÇÃO	PREVISÃO DE PARTO:
08/04/2026	144	27	15/01/2027 A 09/02/2027

DEPS DA PROGÊNIE:
iABCZ: **36,57** | DECA: **1** | P%: **0,1%**
MGTe: **37,93** | TOP: **0,1%**
IQG: **47,11** | TOP: **0,1%**

CLIQUE PARA ASSISTIR O VÍDEO

139 DA ALPAKATHA

APKT 139 • PESO: **744** kg

NASC.: **01/11/2023** • **34** MESES • NELORE **PO**

LOTE **96** INDIVIDUAL

BELO J MACHADO | QUARUP BONS

TOKIO FIV FVC X **2106 FIV FVC**
FVCP 2106

JADE FIV FVC | UBARANA FIV FVC

PMGZ

IABCZ:	DECA:	P%:
34,49	1	0,1%

DEP	ÍNDICE	DECA	P%
PM-EMg	2,38	2	13%
STAYg	67,48	1	0,1%
IPPg	-24,22	1	3%
PD-EDg	18,46	1	0,1%
PS-EDg	36,05	1	0,1%
AOLg	3,644	1	2%
ACABg	2,584	1	3%
PE-365g	1,825	1	0,1%

GENE PLUS

IQG:	TOP:
39,56	0,5%

DEP	ÍNDICE	TOP
PM	1,84	20%
HP (STAY)	89,72	0,5%
IPP	-10,65	3%
PD	19,73	0,1%
PS	33,58	0,1%
AOL	2,19	12%
EGS	1,12	9%
PES	3,1	0,1%

ANCP

MGTE:	TOP:
30,64	3%

DEP	ÍNDICE	TOP
MP120	2,52	21%
DSTAY	99,06	1%
D3P	92,16	1%
DP210	17,38	4%
DP450	30,57	4%
DAOL	3,55	10%
DACAB	0,27	17%
DPE365	2,32	0,1%

GENÔMICA | MÃE DOADORA

PRENHEZ

TOUROS:
ABSOLUTO FIV RG

COBERTURA:	DIAS GESTAÇÃO	IDADE PRIMEIRA CONCEPÇÃO	PREVISÃO DE PARTO:
08/07/2026	53	32	16/04/2027 A 11/05/2027

DEPS DA PROGÊNIE:
iABCZ: **36,14** | DECA: **1** | P%: **0,1%**
MGTe: **37,57** | TOP: **0,1%**
IQG: **45,55** | TOP: **0,1%**

CLIQUE PARA ASSISTIR O VÍDEO

805 FIV ALPAKATHA

APKT 805 • PESO: **648** kg

NASC.: **02/08/2024** • **25** MESES • NELORE **PO**

LOTE **97** INDIVIDUAL

BELO J MACHADO | REM DANUT

TOKIO FIV FVC X **9634 FIV GUADALUPE**
FGP 9634

JADE FIV FVC | 2984 TE PO GUADALUPE

PMGZ

IABCZ:	DECA:	P%:
29,52	1	0,5%

DEP	ÍNDICE	DECA	P%
PM-EMg	3,33	1	5%
STAYg	63,42	1	0,5%
IPPg	-32,54	1	0,5%
PD-EDg	13,88	1	0,5%
PS-EDg	27,81	1	0,5%
AOLg	1,968	2	15%
ACABg	1,473	2	14%
PE-365g	1,494	1	0,5%

GENE PLUS

IQG:	TOP:
31,05	2%

DEP	ÍNDICE	TOP
PM	2,28	13%
HP (STAY)	81,49	1%
IPP	-5,43	19%
PD	13,58	1%
PS	25,81	0,5%
AOL	0,33	55%
EGS	0,56	27%
PES	2,24	0,5%

ANCP

MGTE:	TOP:
32,67	2%

DEP	ÍNDICE	TOP
MP120	4,51	5%
DSTAY	92,39	4%
D3P	92,19	1%
DP210	19,04	3%
DP450	34,41	2%
DAOL	3,72	8%
DACAB	0,27	17%
DPE365	1,98	2%

GENÔMICA | MÃE SUPER PRECOCE | MÃE DOADORA | IRMÃ TOURO DE CENTRAL

PRENHEZ

Precoce

TOUROS:
ETANO FIV JMP

COBERTURA:	DIAS GESTAÇÃO	IDADE PRIMEIRA CONCEPÇÃO	PREVISÃO DE PARTO:
14/01/2026	228	17	23/10/2026 A 17/11/2026

DEPS DA PROGÊNIE:
iABCZ: **33,85** | DECA: **1** | P%: **0,1%**
MGTe: **36,14** | TOP: **0,1%**
IQG: **40,93** | TOP: **0,1%**

CLIQUE PARA ASSISTIR O VÍDEO

H4959 FIV TULIPA

TUL 4959 • PESO: **612** kg

NASC.: **06/08/2024** • **25** MESES • NELORE **PO**

LOTE **98** INDIVIDUAL

REM GLADIADOR | ESPARTANO MAT.

REM CH LIDER X **F2205 TULIPA** (TUL 2205)

REMP513H | ERADA TULIPA

PMGZ

IABCZ:	DECA:	P%:
23,2	1	2%

DEP	ÍNDICE	DECA	P%
PM-EMg	2,45	2	12%
STAYg	52,99	1	4%
IPPg	-10,71	3	-
PD-EDg	12,2	1	1%
PS-EDg	22,57	1	2%
AOLg	5,288	1	0,1%
ACABg	3,134	1	1%
PE-365g	0,707	2	11%

GENE PLUS

IQG:	TOP:
38,02	0,5%

DEP	ÍNDICE	TOP
PM	3,78	3%
HP (STAY)	83,76	1%
IPP	-4,59	23%
PD	15,08	0,5%
PS	26,49	0,5%
AOL	5,39	0,1%
EGS	2,39	0,1%
PES	0,52	38%

ANCP

MGTE:	TOP:
30,88	3%

DEP	ÍNDICE	TOP
MP120	2,92	16%
DSTAY	86,58	8%
D3P	89,1	3%
DP210	18,42	3%
DP450	28,58	6%
DAOL	5,69	1%
DACAB	1,05	2%
DPE365	1,47	6%

OÓCITOS 26 PRODUÇÃO MÉDIA | GENÔMICA | DOADORA | MÃE PRECOCE | MÃE DOADORA

PRENHEZ

TOUROS:

FNAN CHAITAN FIV

COBERTURA:	DIAS GESTAÇÃO	IDADE PRIMEIRA CONCEPÇÃO	PREVISÃO DE PARTO:
08/07/2026	53	23	16/04/2027 A 11/05/2027

DEPS DA PROGÊNIE:

iABCZ: **31,26** | DECA: **1** | P%: **0,1%**

MGTe: **35,77** | TOP: **0,5%**

IQG: **43,66** | TOP: **0,1%**

CLIQUE PARA ASSISTIR O VÍDEO

H5234 TULIPA

TUL 5234 • PESO: **542** kg

NASC.: **31/08/2024** • **24** MESES • NELORE **PO**

LOTE **99** INDIVIDUAL

REM GLADIADOR

ROLEX FIV TERRA BRAVA

2321 FIV DA TERRA BRAVA

X

RAJAN COL

FINTARA DA AGRONOVA

FANO 4062

REM FASSIATA FIV

PMGZ

IABCZ:	DECA:	P%:
26,55	1	0,5%

DEP	ÍNDICE	DECA	P%
PM-EMg	4,32	1	2%
STAYg	54,03	1	4%
IPPg	-22,52	1	4%
PD-EDg	10,82	1	2%
PS-EDg	22,48	1	2%
AOLg	6,759	1	0,1%
ACABg	3,61	1	0,5%
PE-365g	1,312	1	1%

GENE PLUS

IQG:	TOP:
35,36	0,5%

DEP	ÍNDICE	TOP
PM	4,22	2%
HP (STAY)	71,5	5%
IPP	-6,38	14%
PD	11,3	4%
PS	19,74	4%
AOL	5,64	0,1%
EGS	1,87	1%
PES	2,03	1%

ANCP

MGTE:	TOP:
34,52	1%

DEP	ÍNDICE	TOP
MP120	5,69	2%
DSTAY	86,59	8%
D3P	83,1	17%
DP210	16,96	5%
DP450	34,62	2%
DAOL	7,59	0,1%
DACAB	0,94	2%
DPE365	1,27	9%

OÓCITOS 22 PRODUÇÃO MÉDIA | GENÔMICA | DOADORA | MÃE DOADORA

PRENHEZ

TOUROS:

JANUR MAT.

COBERTURA:	DIAS GESTAÇÃO	IDADE PRIMEIRA CONCEPÇÃO	PREVISÃO DE PARTO:
08/07/2026	53	22	16/04/2027 A 11/05/2027

DEPS DA PROGÊNIE:

iABCZ: **30,95** | DECA: **1** | P%: **0,1%**

MGTe: **36,85** | TOP: **0,1%**

IQG: **43,75** | TOP: **0,1%**

CLIQUE PARA ASSISTIR O VÍDEO

854 FIV ALPAKATHA

APKT 854 • PESO: **608** kg

NASC.: **28/08/2024** • **24** MESES • NELORE **PO**

LOTE **100** INDIVIDUAL

ESCOBAR MAT.		RAJAN COL
HERON SINO	X	**1673 FIV FVC** (FVCP 1673)
FACHADA SINO		VENTANIA FVC

PMGZ

IABCZ: **31,22** | DECA: **1** | P%: **0,1%**

DEP	ÍNDICE	DECA	P%
PM-EMg	6,16	1	0,1%
STAYg	58,42	1	2%
IPPg	-21,77	1	4%
PD-EDg	18,16	1	0,1%
PS-EDg	31,42	1	0,1%
AOLg	2,602	1	7%
ACABg	0,368	5	-
PE-365g	2,048	1	0,1%

GENE PLUS

IQG: **31,62** | TOP: **2%**

DEP	ÍNDICE	TOP
PM	5,8	0,1%
HP (STAY)	76,38	3%
IPP	6,49	92%
PD	16,96	0,1%
PS	25,84	0,5%
AOL	2,26	12%
EGS	0,3	40%
PES	2,62	0,1%

ANCP

MGTE: **34,16** | TOP: **2%**

DEP	ÍNDICE	TOP
MP120	5,94	1%
DSTAY	99,15	0,1%
D3P	82,84	18%
DP210	20,03	2%
DP450	33,76	3%
DAOL	3,84	8%
DACAB	0,21	21%
DPE365	2,03	1%

OÓCITOS 100 PRODUÇÃO MÉDIA | GENÔMICA | DOADORA | MÃE DOADORA

PRENHEZ

TOUROS:

LANDROVER DA XARAES

COBERTURA:	DIAS GESTAÇÃO	IDADE PRIMEIRA CONCEPÇÃO	PREVISÃO DE PARTO:
08/07/2026	53	22	16/04/2027 A 11/05/2027

DEPS DA PROGÊNIE:

iABCZ: **35,77** | DECA: **1** | P%: **0,1%**

MGTe: **37** | TOP: **0,1%**

IQG: **41,9** | TOP: **0,1%**

CLIQUE PARA ASSISTIR O VÍDEO

H4971 FIV TULIPA

TUL 4971 • PESO: **694** kg

NASC.: **09/08/2024** • **25** MESES • NELORE **PO**

LOTE **101** INDIVIDUAL

REM GARANTIDO | ESTANHO MAT.

DEMOLIDOR FIV DA EAO X **F2710 TULIPA** (TUL 2710)

6180 FIV DA EAO | MILEIDE DA M.CHUVA

PMGZ

IABCZ:	DECA:	P%:
30,15	1	0,5%

DEP	ÍNDICE	DECA	P%
PM-EMg	1,91	2	19%
STAYg	47,65	2	12%
IPPg	-11,53	3	-
PD-EDg	20,97	1	0,1%
PS-EDg	37,24	1	0,1%
AOLg	6,983	1	0,1%
ACABg	6,201	1	0,1%
PE-365g	1,456	1	0,5%

GENE PLUS

IQG:	TOP:
42,66	0,1%

DEP	ÍNDICE	TOP
PM	2,36	12%
HP (STAY)	81,57	1%
IPP	-0,59	51%
PD	22,05	0,1%
PS	34,26	0,1%
AOL	6,29	0,1%
EGS	2,97	0,1%
PES	2,6	0,1%

ANCP

MGTE:	TOP:
33,51	2%

DEP	ÍNDICE	TOP
MP120	2,45	22%
DSTAY	82,81	12%
D3P	79,21	34%
DP210	24,54	0,1%
DP450	37,73	1%
DAOL	7,04	0,1%
DACAB	0,61	6%
DPE365	1,73	3%

OÓCITOS 40 PRODUÇÃO MÉDIA | GENÔMICA | DOADORA | MÃE DOADORA

PRENHEZ

Precoce

TOUROS: **ALL IN JBJ**

COBERTURA:	DIAS GESTAÇÃO	IDADE PRIMEIRA CONCEPÇÃO	PREVISÃO DE PARTO:
25/02/2026	186	18	04/12/2026 A 29/12/2026

DEPS DA PROGÊNIE:
iABCZ: **34,52** | DECA: **1** | P%: **0,1%**
MGTe: **38,24** | TOP: **0,1%**
IQG: **46,52** | TOP: **0,1%**

CLIQUE PARA ASSISTIR O VÍDEO

568 FIV ALPAKATHA

APKT 568 • PESO: **674** kg

NASC.: **02/06/2024** • **27** MESES • NELORE **PO**

LOTE **102** INDIVIDUAL

BELO J MACHADO		EL ZORRERO SINO
DELEGADO FIV DA EAO	X	**A5264 MAT.** RDM A5264
7998 FIV DA EAO		VICOSA MAT.

PMGZ

IABCZ: **31,57** | DECA: **1** | P%: **0,1%**

DEP	ÍNDICE	DECA	P%
PM-EMg	1,24	3	-
STAYg	62,92	1	0,5%
IPPg	-16,91	1	10%
PD-EDg	19,25	1	0,1%
PS-EDg	31,63	1	0,1%
AOLg	5,46	1	0,1%
ACABg	4,339	1	0,1%
PE-365g	1,009	1	4%

GENE PLUS

IQG: **38,1** | TOP: **0,5%**

DEP	ÍNDICE	TOP
PM	1,75	21%
HP (STAY)	87,08	0,5%
IPP	-2,03	41%
PD	19,18	0,1%
PS	28,69	0,5%
AOL	5,03	0,1%
EGS	2,29	0,5%
PES	1,37	7%

ANCP

MGTE: **33,41** | TOP: **2%**

DEP	ÍNDICE	TOP
MP120	2,93	16%
DSTAY	89,24	5%
D3P	93,05	1%
DP210	21,43	1%
DP450	35,55	2%
DAOL	5,65	2%
DACAB	0,51	9%
DPE365	1,42	7%

GENÔMICA | CSG | MÃE DOADORA

PRENHEZ

TOUROS:

LANDROVER DA XARAES

COBERTURA:	DIAS GESTAÇÃO	IDADE PRIMEIRA CONCEPÇÃO	PREVISÃO DE PARTO:
14/01/2026	228	19	23/10/2026 A 17/11/2026

DEPS DA PROGÊNIE:

iABCZ: **35,95** | DECA: **1** | P%: **0,1%**

MGTe: **36,62** | TOP: **0,1%**

IQG: **45,14** | TOP: **0,1%**

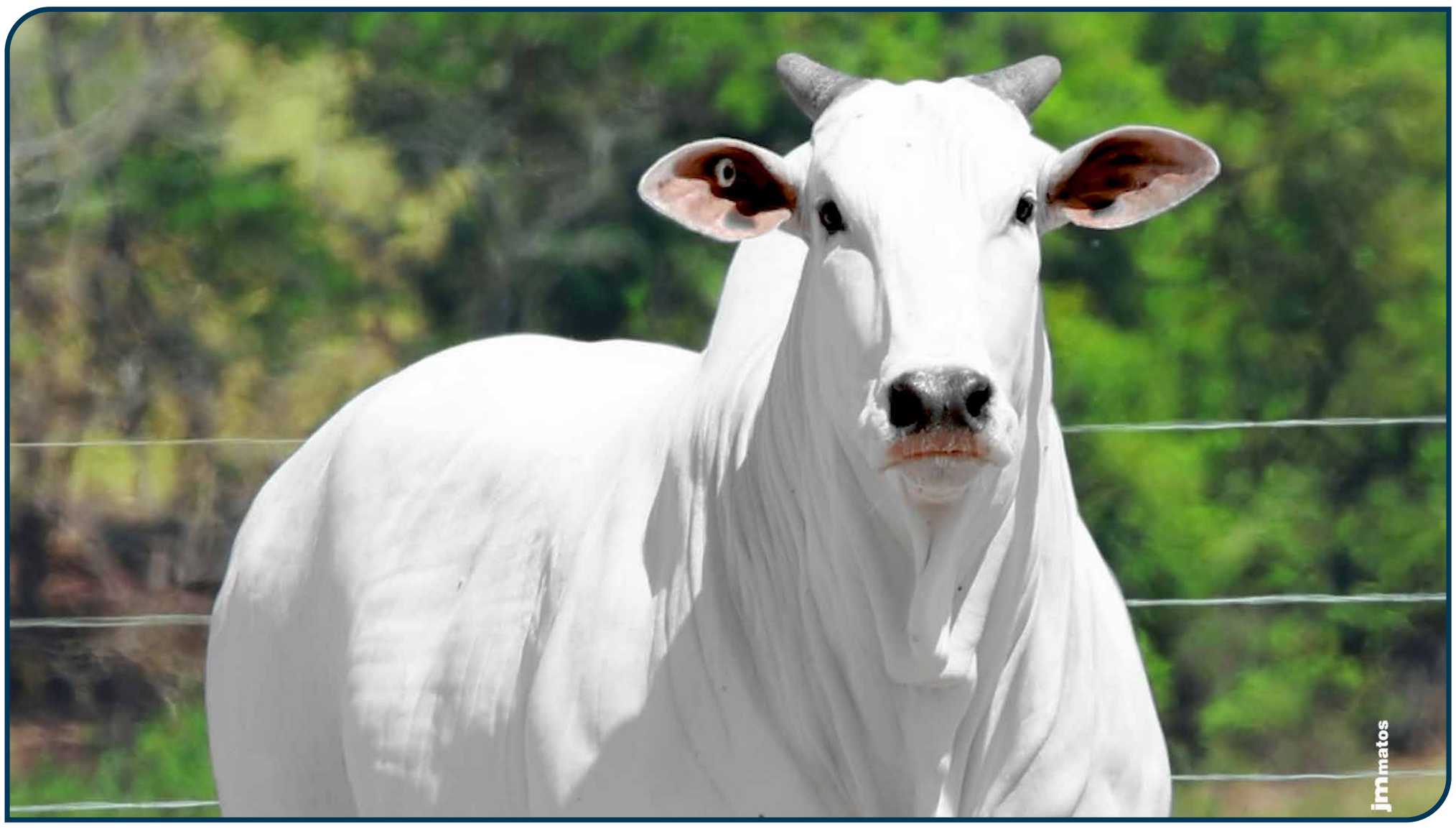

CLIQUE PARA ASSISTIR O VÍDEO

945 FIV ALPAKATHA

APKT 945 • PESO: **614** kg

NASC.: **18/09/2024** • **24** MESES • NELORE **PO**

LOTE **103** INDIVIDUAL

REM HERMOSO FIV		ALMIRANTE VALE OURO
CAMPARI DA ANP	X	**16271 FIV FVC** (FVC 16271)
DIRETORA MAT.		VIRGULA FIV FVC

PMGZ

IABCZ: **29,08** | DECA: **1** | P%: **0,5%**

DEP	ÍNDICE	DECA	P%
PM-EMg	4,15	1	2%
STAYg	67,12	1	0,1%
IPPg	-31,27	1	0,5%
PD-EDg	9,05	1	5%
PS-EDg	19,93	1	3%
AOLg	4,205	1	0,5%
ACABg	2,993	1	2%
PE-365g	1,022	1	3%

GENE PLUS

IQG: **41,72** | TOP: **0,1%**

DEP	ÍNDICE	TOP
PM	4,05	2%
HP (STAY)	85,14	0,5%
IPP	-12,43	2%
PD	11,16	4%
PS	22,04	2%
AOL	4,66	0,5%
EGS	3,1	0,1%
PES	2,47	0,5%

ANCP

MGTE: **33,86** | TOP: **2%**

DEP	ÍNDICE	TOP
MP120	4,68	4%
DSTAY	99,14	0,5%
D3P	86,39	8%
DP210	16,39	5%
DP450	34,55	2%
DAOL	4,65	4%
DACAB	1,1	1%
DPE365	2,02	1%

GENÔMICA | MÃE DIAMANTE | MÃE DOADORA

PRENHEZ

Super-Precoce

TOUROS:

GALLARDO TUL

COBERTURA:	DIAS GESTAÇÃO	IDADE PRIMEIRA CONCEPÇÃO	PREVISÃO DE PARTO:
14/01/2026	228	15	23/10/2026 A 17/11/2026

DEPS DA PROGÊNIE:

iABCZ: **29,57** | DECA: **1** | P%: **0,5%**

MGTe: **32,13** | TOP: **3%**

IQG: **39,73** | TOP: **0,5%**

CLIQUE PARA ASSISTIR O VÍDEO

898 FIV ALPAKATHA

APKT 898 • PESO: **602** kg

NASC.: **09/09/2024** • **24** MESES • NELORE **PO**

LOTE **104** INDIVIDUAL

REM HERMOSO FIV		ALMIRANTE VALE OURO
CAMPARI DA ANP	X	**16271 FIV FVC** (FVC 16271)
DIRETORA MAT.		VIRGULA FIV FVC

PMGZ

IABCZ: **33,68** | DECA: **1** | P%: **0,1%**

DEP	ÍNDICE	DECA	P%
PM-EMg	4,38	1	2%
STAYg	70,83	1	0,1%
IPPg	-29,19	1	1%
PD-EDg	12,24	1	1%
PS-EDg	27,68	1	0,5%
AOLg	3,283	1	3%
ACABg	4,95	1	0,1%
PE-365g	1,196	1	2%

GENE PLUS

IQG: **44,72** | TOP: **0,1%**

DEP	ÍNDICE	TOP
PM	4,39	1%
HP (STAY)	90,35	0,5%
IPP	-9,66	5%
PD	14,14	1%
PS	27,25	0,5%
AOL	3,33	3%
EGS	3	0,1%
PES	2,21	0,5%

ANCP

MGTE: **33,09** | TOP: **2%**

DEP	ÍNDICE	TOP
MP120	3,95	7%
DSTAY	99,1	1%
D3P	84,33	13%
DP210	16,51	5%
DP450	34,81	2%
DAOL	4,64	4%
DACAB	1,15	1%
DPE365	1,99	2%

OÓCITOS 108 PRODUÇÃO MÉDIA | GENÔMICA | DOADORA | MÃE DIAMANTE | MÃE DOADORA

PRENHEZ

Precoce

TOUROS:

LANDROVER DA XARAES

COBERTURA:	DIAS GESTAÇÃO	IDADE PRIMEIRA CONCEPÇÃO	PREVISÃO DE PARTO:
08/04/2026	144	18	15/01/2027 A 09/02/2027

DEPS DA PROGÊNIE:

iABCZ: **37** | DECA: **1** | P%: **0,1%**

MGTe: **36,46** | TOP: **0,1%**

IQG: **48,45** | TOP: **0,1%**

CLIQUE PARA ASSISTIR O VÍDEO

1005 FIV ALPAKATHA

APKT 1005 • PESO: **594** kg

NASC.: **20/09/2024** • **24** MESES • NELORE **PO**

LOTE **105** INDIVIDUAL

ESCOBAR MAT.		EL ZORRERO SINO
HERON SINO	X	**GILETE MAT.** RDM A5130
FACHADA SINO		CANHOTA MAT.

PMGZ

IABCZ: **31,71** | DECA: **1** | P%: **0,1%**

DEP	ÍNDICE	DECA	P%
PM-EMg	5,25	1	0,5%
STAYg	74,97	1	0,1%
IPPg	-26,7	1	2%
PD-EDg	10,97	1	2%
PS-EDg	20,43	1	3%
AOLg	2,032	2	14%
ACABg	2,751	1	2%
PE-365g	1,127	1	2%

GENE PLUS

IQG: **32,57** | TOP: **1%**

DEP	ÍNDICE	TOP
PM	3,76	3%
HP (STAY)	79,35	2%
IPP	-3,52	30%
PD	13,6	1%
PS	20,57	3%
AOL	2,33	11%
EGS	1,93	1%
PES	1,91	2%

ANCP

MGTE: **34,22** | TOP: **1%**

DEP	ÍNDICE	TOP
MP120	4,98	3%
DSTAY	99,15	0,1%
D3P	84,92	11%
DP210	16,76	5%
DP450	34,26	2%
DAOL	4,7	4%
DACAB	1,19	1%
DPE365	2,08	1%

GENÔMICA | MÃE DOADORA

PRENHEZ

Super-Precoce

TOUROS:

LANDROVER DA XARAES

COBERTURA:	DIAS GESTAÇÃO	IDADE PRIMEIRA CONCEPÇÃO	PREVISÃO DE PARTO:
14/01/2026	228	15	23/10/2026 A 17/11/2026

DEPS DA PROGÊNIE:

iABCZ: **36,02** | DECA: **1** | P%: **0,1%**

MGTe: **37,03** | TOP: **0,1%**

IQG: **42,38** | TOP: **0,1%**

CLIQUE PARA ASSISTIR O VÍDEO

H4638 FIV TULIPA

TUL 4638 • PESO: **554** kg

NASC.: **06/06/2024** • **27** MESES • NELORE **PO**

LOTE **106** INDIVIDUAL

TNT | OPERARIO COL

BOEING FIV X **FACELA DA AGRONOVA**
FANO 4130

CAPRI MAT. | XAMONIX J MACHADO

PMGZ

IABCZ:	DECA:	P%:
28,31	1	0,5%

DEP	ÍNDICE	DECA	P%
PM-EMg	0,3	5	-
STAYg	59,84	1	1%
IPPg	-34,11	1	0,5%
PD-EDg	15,43	1	0,1%
PS-EDg	30,86	1	0,1%
AOLg	3,374	1	3%
ACABg	2,334	1	4%
PE-365g	1,136	1	2%

GENE PLUS

IQG:	TOP:
32,29	1%

DEP	ÍNDICE	TOP
PM	1,28	30%
HP (STAY)	85,65	0,5%
IPP	-15,98	0,5%
PD	12,76	2%
PS	27,11	0,5%
AOL	2,35	10%
EGS	0,99	12%
PES	2,02	1%

ANCP

MGTE:	TOP:
31,42	3%

DEP	ÍNDICE	TOP
MP120	2,78	17%
DSTAY	91,01	4%
D3P	88,47	4%
DP210	20,71	1%
DP450	35,16	2%
DAOL	4,28	5%
DACAB	0,44	11%
DPE365	1,32	8%

OÓCITOS 18 PRODUÇÃO MÉDIA | GENÔMICA | DOADORA | MÃE DOADORA

PRENHEZ

TOUROS:
LANDROVER DA XARAES

COBERTURA:	DIAS GESTAÇÃO	IDADE PRIMEIRA CONCEPÇÃO	PREVISÃO DE PARTO:
14/01/2026	228	19	23/10/2026 A 17/11/2026

DEPS DA PROGÊNIE:
iABCZ: **34,32** | DECA: **1** | P%: **0,1%**
MGTe: **35,62** | TOP: **0,5%**
IQG: **42,23** | TOP: **0,1%**

CLIQUE PARA ASSISTIR O VÍDEO

1064 FIV ALPAKATHA

APKT 1064 • PESO: **546** kg

NASC.: **26/10/2024** • **23** MESES • NELORE **PO**

LOTE **107** INDIVIDUAL

REM ARMADOR		REM GARANTIDO
FORD FIV CAMPARINO	X	**1593 FIV FVC** FVCP 1593
JHVM 11330 FIV CAMPARINO		NOTURNA FVC

PMGZ

IABCZ: **30,01** | DECA: **1** | P%: **0,5%**

DEP	ÍNDICE	DECA	P%
PM-EMg	3,24	1	5%
STAYg	67,32	1	0,1%
IPPg	-32,95	1	0,5%
PD-EDg	9,54	1	4%
PS-EDg	23,17	1	1%
AOLg	5,086	1	0,1%
ACABg	1,668	2	11%
PE-365g	1,465	1	0,5%

GENE PLUS

IQG: **39,98** | TOP: **0,5%**

DEP	ÍNDICE	TOP
PM	4,69	0,5%
HP (STAY)	80,04	2%
IPP	-12,58	2%
PD	11,34	4%
PS	25,67	1%
AOL	5,56	0,1%
EGS	0,54	28%
PES	1,79	2%

ANCP

MGTE: **34,71** | TOP: **1%**

DEP	ÍNDICE	TOP
MP120	4,44	5%
DSTAY	99,13	1%
D3P	95,59	0,1%
DP210	17,89	4%
DP450	31,86	4%
DAOL	5,63	2%
DACAB	0,54	8%
DPE365	1,71	3%

GENÔMICA | MÃE DOADORA | IRMÃ TOURO DE CENTRAL

PRENHEZ

Super-Precoce

TOUROS: **ITARARI MAT.**

COBERTURA:	DIAS GESTAÇÃO	IDADE PRIMEIRA CONCEPÇÃO	PREVISÃO DE PARTO:
14/01/2026	228	14	23/10/2026 A 17/11/2026

DEPS DA PROGÊNIE:
iABCZ: **30,3** | DECA: **1** | P%: **0,1%**
MGTe: **35,33** | TOP: **0,5%**
IQG: **40,47** | TOP: **0,5%**

CLIQUE PARA ASSISTIR O VÍDEO

ELANTRA DA AGRONOVA

FANO 3162 • PESO: **900** kg

NASC.: **06/11/2020** • **70** MESES • NELORE **PO**

LOTE **108** INDIVIDUAL

VERNON MAT. | REM VOKOLO

CARANDAH MAT. X **ABILIA DA AGRONOVA** FANO 1199

ANDREZA MAT. | REM CLEOPATRA

PMGZ

IABCZ: **23,28** | DECA: **1** | P%: **2%**

DEP	ÍNDICE	DECA	P%
PM-EMg	-1,95	9	-
STAYg	52,57	1	5%
IPPg	-18,91	1	7%
PD-EDg	15,81	1	0,1%
PS-EDg	32,52	1	0,1%
AOLg	5,792	1	0,1%
ACABg	0,352	5	-
PE-365g	0,648	2	14%

GENE PLUS

IQG: **29,04** | TOP: **2%**

DEP	ÍNDICE	TOP
PM	-0,55	72%
HP (STAY)	76,64	3%
IPP	-6,11	15%
PD	18,41	0,1%
PS	34,41	0,1%
AOL	4,98	0,1%
EGS	0,01	56%
PES	0,98	17%

ANCP

MGTE: **31,06** | TOP: **3%**

DEP	ÍNDICE	TOP
MP120	0,78	68%
DSTAY	84,39	10%
D3P	77,44	42%
DP210	25,87	0,1%
DP450	39,91	0,5%
DAOL	5,91	1%
DACAB	0,25	18%
DPE365	0,99	15%

OÓCITOS 10 PRODUÇÃO MÉDIA | GENÔMICA | CSG | DOADORA | MÃE DOADORA | IRMÃ TOURO DE CENTRAL

PRENHEZ

TOUROS:

LANDROVER DA XARAES

COBERTURA:	DIAS GESTAÇÃO	IDADE PRIMEIRA CONCEPÇÃO	PREVISÃO DE PARTO:
08/07/2026	53	28	16/04/2027 A 11/05/2027

DEPS DA PROGÊNIE:

iABCZ: **31,8** | DECA: **1** | P%: **0,1%**

MGTe: **35,45** | TOP: **0,5%**

IQG: **40,61** | TOP: **0,1%**

CLIQUE PARA ASSISTIR O VÍDEO

H1741 TULIPA

TULL 1741 • PESO: **606** kg

NASC.: **29/09/2024** • **23** MESES • NELORE **PC**

LOTE **109** INDIVIDUAL

REM ESPIA0007		PALESTRA TUL
D8 DA EAO	X	**0529 TULIPA** EM5679
2396 FIV DA EAO		243709TUL

PMGZ

IABCZ:	DECA:	P%:
27,02	1	0,5%

DEP	ÍNDICE	DECA	P%
PM-EMg	4,3	1	2%
STAYg	49,6	1	8%
IPPg	-20,21	1	6%
PD-EDg	15,88	1	0,1%
PS-EDg	22,98	1	1%
AOLg	5,577	1	0,1%
ACABg	4,865	1	0,1%
PE-365g	1,57	1	0,5%

GENE PLUS

IQG:	TOP:
37,71	0,5%

DEP	ÍNDICE	TOP
PM	4,69	1%
HP (STAY)	75,56	3%
IPP	0,01	56%
PD	15,73	0,5%
PS	24,24	1%
AOL	5,26	0,1%
EGS	2,16	0,5%
PES	1,77	2%

ANCP

MGTE:	TOP:
30,61	4%

DEP	ÍNDICE	TOP
MP120	5,8	1%
DSTAY	70,76	36%
D3P	91,34	2%
DP210	16,46	5%
DP450	29,54	5%
DAOL	4,56	4%
DACAB	1,41	0,1%
DPE365	1,73	3%

OÓCITOS 21 PRODUÇÃO MÉDIA | GENÔMICA | DOADORA | MÃE SUPER PRECOCE

PRENHEZ

TOUROS:

LUZEIRO SINO

COBERTURA:	DIAS GESTAÇÃO	IDADE PRIMEIRA CONCEPÇÃO	PREVISÃO DE PARTO:
06/06/2026	85	20	15/03/2027 A 09/04/2027

DEPS DA PROGÊNIE:

iABCZ: **30,75** | DECA: **1** | P%: **0,1%**

MGTe: **35,33** | TOP: **0,5%**

IQG: **42,77** | TOP: **0,1%**

CLIQUE PARA ASSISTIR O VÍDEO

H2165 FIV TULIPA

TULL 2165 • PESO: **570** kg

NASC.: **29/11/2024** • **21** MESES • NELORE **PC**

LOTE **110** INDIVIDUAL

REM VOKOLO		LATIM TUL
CAÇADOR FIV DA EAO	X	**1564 TULIPA** EL5208
4868 DA EAO		EJ6309

PMGZ

IABCZ: **21,84** | DECA: **1** | P%: **2%**

DEP	ÍNDICE	DECA	P%
PM-EMg	3,35	1	5%
STAYg	56,98	1	2%
IPPg	-25,53	1	2%
PD-EDg	6,63	2	14%
PS-EDg	14,22	2	11%
AOLg	4,136	1	1%
ACABg	1,332	2	17%
PE-365g	1,179	1	2%

GENE PLUS

IQG: **28,89** | TOP: **2%**

DEP	ÍNDICE	TOP
PM	3,54	3%
HP (STAY)	77	3%
IPP	-0,52	52%
PD	9,58	8%
PS	13,96	14%
AOL	3,62	2%
EGS	0,56	27%
PES	1,95	1%

ANCP

MGTE: **27,64** | TOP: **6%**

DEP	ÍNDICE	TOP
MP120	4,27	6%
DSTAY	72,19	32%
D3P	91,41	2%
DP210	13,66	11%
DP450	28,7	6%
DAOL	5,01	3%
DACAB	0,61	6%
DPE365	1,53	5%

OÓCITOS 33 PRODUÇÃO MÉDIA | GENÔMICA | DOADORA | MÃE SUPER PRECOCE | MÃE DOADORA

PRENHEZ

Precoce

TOUROS: **LUZEIRO SINO**

COBERTURA:	DIAS GESTAÇÃO	IDADE PRIMEIRA CONCEPÇÃO	PREVISÃO DE PARTO:
06/06/2026	85	18	15/03/2027 A 09/04/2027

DEPS DA PROGÊNIE:
iABCZ: **28,16** | DECA: **1** | P%: **0,5%**
MGTe: **33,84** | TOP: **2%**
IQG: **38,36** | TOP: **0,5%**

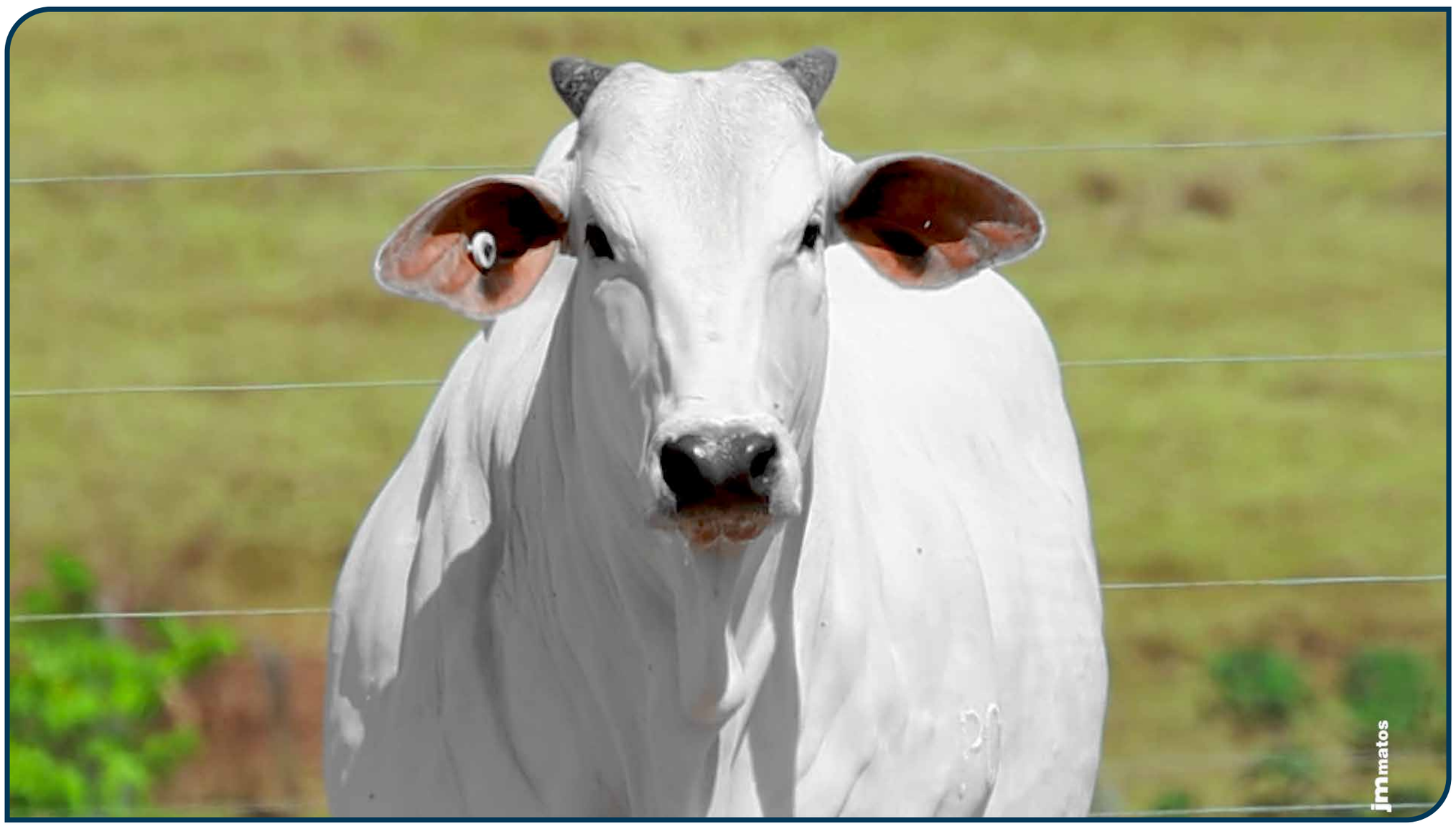

CLIQUE PARA ASSISTIR O VÍDEO

H1436 TULIPA

TULL 1436 • PESO: **556** kg

NASC.: **14/08/2024** • **25** MESES • NELORE **PC**

LOTE **111** INDIVIDUAL

REM ESPIA0007 | INTACTO TUL

DIPLOMATA DA AGRONOVA X **3238 TULIPA** EL1621

BATOM DA AGRONOVA | EL4954

PMGZ

IABCZ:	DECA:	P%:
33,36	1	0,1%

DEP	ÍNDICE	DECA	P%
PM-EMg	0	6	-
STAYg	71,15	1	0,1%
IPPg	-26,76	1	2%
PD-EDg	14,35	1	0,5%
PS-EDg	25,54	1	0,5%
AOLg	6,266	1	0,1%
ACABg	5,906	1	0,1%
PE-365g	1,647	1	0,1%

GENE PLUS

IQG:	TOP:
45,2	0,1%

DEP	ÍNDICE	TOP
PM	1,89	19%
HP (STAY)	92,33	0,1%
IPP	-10,93	3%
PD	14,17	1%
PS	24,53	1%
AOL	5,79	0,1%
EGS	3,25	0,1%
PES	3,13	0,1%

ANCP

MGTE:	TOP:
32,54	2%

DEP	ÍNDICE	TOP
MP120	1,63	39%
DSTAY	86,28	8%
D3P	90,18	2%
DP210	20,22	2%
DP450	32,33	3%
DAOL	6,8	0,1%
DACAB	1	2%
DPE365	2,22	0,5%

OÓCITOS 151 PRODUÇÃO MÉDIA | GENÔMICA | DOADORA | MÃE SUPER PRECOCE | MÃE DOADORA

PRENHEZ

TOUROS:

LANDROVER DA XARAES

COBERTURA:	DIAS GESTAÇÃO	IDADE PRIMEIRA CONCEPÇÃO	PREVISÃO DE PARTO:
08/04/2026	144	19	15/01/2027 A 09/02/2027

DEPS DA PROGÊNIE:

iABCZ: **36,84** | DECA: **1** | P%: **0,1%**

MGTe: **36,19** | TOP: **0,1%**

IQG: **48,69** | TOP: **0,1%**

CLIQUE PARA ASSISTIR O VÍDEO

I2264 TULIPA

TULL 2264 • PESO: **354** kg

NASC.: **08/07/2025** • **14** MESES • NELORE **PC**

LOTE **112** A DUPLO

REM HERMOSO | LATIM TUL

REM LANCELOT FIV X **2896 TULIPA** EM5585

REM ESCOVADA | 363919TUL

PMGZ

IABCZ:	DECA:	P%:
28,95	1	0,5%

DEP	ÍNDICE	DECA	P%
PM-EMg	2,8	1	8%
STAYg	51,99	1	5%
IPPg	-30,47	1	0,5%
PD-EDg	13,41	1	0,5%
PS-EDg	31,99	1	0,1%
AOLg	3,693	1	2%
ACABg	5,687	1	0,1%
PE-365g	1,864	1	0,1%

GENE PLUS

IQG:	TOP:
39,5	0,5%

DEP	ÍNDICE	TOP
PM	1,48	26%
HP (STAY)	76,07	3%
IPP	-11,09	3%
PD	17,23	0,1%
PS	34,65	0,1%
AOL	3,66	2%
EGS	2,76	0,1%
PES	2,46	0,5%

ANCP

MGTE:	TOP:
23,27	13%

DEP	ÍNDICE	TOP
MP120	1,11	57%
DSTAY	69,62	39%
D3P	78,49	37%
DP210	14,54	9%
DP450	32,66	3%
DAOL	3,69	9%
DACAB	0,81	3%
DPE365	1,67	4%

GENÔMICA | MÃE DIAMANTE

CLIQUE PARA ASSISTIR O VÍDEO

I2625 TULIPA

TULL 2625 • PESO: **359** kg

NASC.: **23/08/2025** • **13** MESES • NELORE **PC**

LOTE **112** B DUPLO

REM HERMOSO

FINLANDES DA AGRONOVA

BALINHA DA AGRONOVA

X

LATIM TUL

8515 TULIPA
EM6539

027720TUL

PMGZ

IABCZ:	DECA:	P%:
22,95	1	2%

DEP	ÍNDICE	DECA	P%
PM-EMg	3,26	1	5%
STAYg	55,04	1	3%
IPPg	-19,01	1	7%
PD-EDg	5,68	2	19%
PS-EDg	18,99	1	4%
AOLg	4,431	1	0,5%
ACABg	5,694	1	0,1%
PE-365g	1,06	1	3%

GENE PLUS

IQG:	TOP:
36,11	0,5%

DEP	ÍNDICE	TOP
PM	1,82	20%
HP (STAY)	84,68	0,5%
IPP	-5,07	21%
PD	7,33	17%
PS	16,91	7%
AOL	4	1%
EGS	3,29	0,1%
PES	1,45	6%

ANCP

MGTE:	TOP:
22,25	14%

DEP	ÍNDICE	TOP
MP120	1,06	59%
DSTAY	56,95	74%
D3P	76,42	47%
DP210	12,31	14%
DP450	32,2	3%
DAOL	5,83	1%
DACAB	0,89	3%
DPE365	1,81	3%

GENÔMICA | MÃE DIAMANTE | MÃE DOADORA

CLIQUE PARA ASSISTIR O VÍDEO

I2998 TULIPA

TULL 2998 • PESO: **303** kg

NASC.: **16/11/2025** • **10** MESES • NELORE **PC**

LOTE **113** A

SÊXTUPLO

DAMASCO MAT. | COBRE AJ

FASCINANTE TUL X **3780 TULIPA** EL4842

DAFNE FIV FVC | 196610TUL

PMGZ

IABCZ:	DECA:	P%:
15,79	1	8%

DEP	ÍNDICE	DECA	P%
PM-EMg	3,62	1	4%
STAYg	50,97	1	7%
IPPg	-3,85	5	-
PD-EDg	6,18	2	16%
PS-EDg	11,69	2	17%
AOLg	2,105	2	13%
ACABg	0,658	4	-
PE-365g	1,296	1	1%

GENE PLUS

IQG:	TOP:
20,2	10%

DEP	ÍNDICE	TOP
PM	2,34	13%
HP (STAY)	67,48	9%
IPP	2,93	76%
PD	5,36	30%
PS	14,01	14%
AOL	1,44	26%
EGS	-0,15	65%
PES	1,39	7%

ANCP

MGTE:	TOP:
19,34	20%

DEP	ÍNDICE	TOP
MP120	3,34	11%
DSTAY	68,11	43%
D3P	78,91	35%
DP210	10,95	19%
DP450	18,84	22%
DAOL	2,55	18%
DACAB	0,12	31%
DPE365	1,29	9%

GENÔMICA

MÃE PRECOCE

CLIQUE PARA ASSISTIR O VÍDEO

I2966 TULIPA

TULL 2966 • PESO: **302** kg

NASC.: **12/11/2025** • **10** MESES • NELORE **PC**

LOTE **113** B

SÊXTUPLO

EMBATE DA AGRONOVA

HERMANO DA ARZ X

950F DA ARZ

LITIO AJ

3074 TULIPA
EM5614

250216TUL

PMGZ

IABCZ:	DECA:	P%:
24,39	1	1%

DEP	ÍNDICE	DECA	P%
PM-EMg	5,92	1	0,1%
STAYg	52,79	1	5%
IPPg	-9,05	3	-
PD-EDg	10,56	1	3%
PS-EDg	20,83	1	2%
AOLg	4,735	1	0,5%
ACABg	3,663	1	0,5%
PE-365g	1,039	1	3%

GENE PLUS

IQG:	TOP:
35,19	0,5%

DEP	ÍNDICE	TOP
PM	5,58	0,1%
HP (STAY)	73,49	4%
IPP	0,26	58%
PD	12,22	3%
PS	23,77	1%
AOL	4,12	1%
EGS	1,69	2%
PES	1,5	5%

ANCP

MGTE:	TOP:
21,36	16%

DEP	ÍNDICE	TOP
MP120	4,06	7%
DSTAY	68,44	42%
D3P	65,12	81%
DP210	15,85	6%
DP450	28,81	6%
DAOL	1,48	30%
DACAB	-0,15	91%
DPE365	1,91	2%

GENÔMICA

MÃE DIAMANTE

CLIQUE PARA ASSISTIR O VÍDEO

I2985 TULIPA

TULL 2985 • PESO: **309** kg

NASC.: **14/11/2025** • **10** MESES • NELORE **PC**

LOTE **113** C

SÊXTUPLO

EMBATE DA AGRONOVA | PARDO FM

HERMANO DA ARZ X **3480 TULIPA** EL4819

950F DA ARZ | 072711TUL

PMGZ

IABCZ:	DECA:	P%:
17,94	1	5%

DEP	ÍNDICE	DECA	P%
PM-EMg	2,7	1	9%
STAYg	55,61	1	3%
IPPg	-10,53	3	-
PD-EDg	7,23	2	11%
PS-EDg	11,88	2	16%
AOLg	3,127	1	4%
ACABg	2,297	1	4%
PE-365g	0,455	3	-

GENE PLUS

IQG:	TOP:
29,53	2%

DEP	ÍNDICE	TOP
PM	2,44	11%
HP (STAY)	71,65	5%
IPP	1,6	68%
PD	9,29	9%
PS	18,5	5%
AOL	3,41	3%
EGS	1,58	3%
PES	0,8	24%

ANCP

MGTE:	TOP:
20,72	17%

DEP	ÍNDICE	TOP
MP120	2,3	25%
DSTAY	74,36	27%
D3P	81,33	24%
DP210	12,77	13%
DP450	24,69	11%
DAOL	1,36	32%
DACAB	0,33	15%
DPE365	1,52	5%

GENÔMICA

CLIQUE PARA ASSISTIR O VÍDEO

I2944 TULIPA

TULL 2944 • PESO: **315** kg

NASC.: **09/11/2025** • **10** MESES • NELORE **PC**

LOTE **113** D

SÊXTUPLO

EMBATE DA AGRONOVA | LATIM TUL

HERMANO DA ARZ X **5243 TULIPA** EL5132

950F DA ARZ | EL4917

PMGZ

IABCZ:	DECA:	P%:
28,71	1	0,5%

DEP	ÍNDICE	DECA	P%
PM-EMg	1,72	3	-
STAYg	65,41	1	0,5%
IPPg	-27,76	1	1%
PD-EDg	11,07	1	2%
PS-EDg	22,73	1	2%
AOLg	6,001	1	0,1%
ACABg	3,723	1	0,5%
PE-365g	1,039	1	3%

GENE PLUS

IQG:	TOP:
39,79	0,5%

DEP	ÍNDICE	TOP
PM	1,99	17%
HP (STAY)	85,36	0,5%
IPP	-16,71	0,5%
PD	13,62	1%
PS	23,39	2%
AOL	5,21	0,1%
EGS	1,94	1%
PES	1,92	2%

ANCP

MGTE:	TOP:
19,86	19%

DEP	ÍNDICE	TOP
MP120	2,63	19%
DSTAY	72,55	31%
D3P	65,12	81%
DP210	15,59	7%
DP450	26,89	8%
DAOL	1,44	31%
DACAB	-0,13	88%
DPE365	1,45	6%

GENÔMICA | MÃE PRECOCE | MÃE DOADORA

CLIQUE PARA ASSISTIR O VÍDEO

I2987 TULIPA

TULL 2987 • PESO: **312** kg

NASC.: **15/11/2025** • **10** MESES • NELORE **PC**

LOTE **113** E

SÊXTUPLO

REM GLADIADOR | VERMUTE TUL

REM CH LIDER X **6398 TULIPA** EM6593

REMP513H | 288214TUL

PMGZ

IABCZ:	DECA:	P%:
23,78	1	1%

DEP	ÍNDICE	DECA	P%
PM-EMg	1,15	4	-
STAYg	60,48	1	1%
IPPg	-23,53	1	3%
PD-EDg	12,31	1	1%
PS-EDg	19,7	1	3%
AOLg	3,71	1	2%
ACABg	2,563	1	3%
PE-365g	0,32	4	-

GENE PLUS

IQG:	TOP:
26,45	4%

DEP	ÍNDICE	TOP
PM	0,58	46%
HP (STAY)	72,18	5%
IPP	-4,13	26%
PD	16,91	0,5%
PS	23,97	1%
AOL	3,64	2%
EGS	1,49	3%
PES	0,77	26%

ANCP

MGTE:	TOP:
19,15	20%

DEP	ÍNDICE	TOP
MP120	2,61	20%
DSTAY	75,53	25%
D3P	83,29	16%
DP210	10,42	20%
DP450	20,19	19%
DAOL	1,78	26%
DACAB	-0,14	89%
DPE365	0,99	15%

GENÔMICA

CLIQUE PARA ASSISTIR O VÍDEO

I2747 TULIPA

TULL 2747 • PESO: **325** kg

NASC.: **25/09/2025** • **12** MESES • NELORE **PC**

LOTE **113** F

SÊXTUPLO

EL ZORRERO SINO

OPALA FIV KATISPERA

AEUROPA DA BEABISA

X

VERMELHO TUL

2021 TULIPA
EL1660

030617TUL

PMGZ

IABCZ:	DECA:	P%:
24,43	1	1%

DEP	ÍNDICE	DECA	P%
PM-EMg	-1	8	-
STAYg	61,52	1	0,5%
IPPg	-29,11	1	1%
PD-EDg	12,4	1	1%
PS-EDg	20,85	1	2%
AOLg	4,797	1	0,5%
ACABg	1,711	1	10%
PE-365g	0,935	1	5%

GENE PLUS

IQG:	TOP:
26,78	3%

DEP	ÍNDICE	TOP
PM	-0,03	60%
HP (STAY)	74,39	4%
IPP	-11,62	2%
PD	10,84	5%
PS	17,33	7%
AOL	3,94	1%
EGS	2,27	0,5%
PES	1,26	9%

ANCP

MGTE:	TOP:
27,23	7%

DEP	ÍNDICE	TOP
MP120	1,37	47%
DSTAY	89,49	5%
D3P	83,74	15%
DP210	17,85	4%
DP450	28,93	6%
DAOL	4,74	4%
DACAB	0,07	41%
DPE365	1,35	8%

GENÔMICA

CLIQUE PARA ASSISTIR O VÍDEO

I2462 TULIPA

TULL 2462 • PESO: **325** kg

NASC.: **13/08/2025** • **13** MESES • NELORE **PC**

LOTE **114** A

TRIPLO

QUARUP BONS | PAINT PHANTON

EMBATE DA AGRONOVA X EM6946 TULIPA

EM6946

BATOM DA AGRONOVA | 099110TUL

PMGZ

IABCZ:	DECA:	P%:
29,79	1	0,5%

DEP	ÍNDICE	DECA	P%
PM-EMg	5,71	1	0,5%
STAYg	58,11	1	2%
IPPg	-21	1	5%
PD-EDg	14,85	1	0,5%
PS-EDg	32,22	1	0,1%
AOLg	5,128	1	0,1%
ACABg	0,234	5	-
PE-365g	1,071	1	3%

GENE PLUS

IQG:	TOP:
35,78	0,5%

DEP	ÍNDICE	TOP
PM	4,54	1%
HP (STAY)	85,7	0,5%
IPP	-7,61	10%
PD	15,81	0,5%
PS	27,5	0,5%
AOL	4,33	0,5%
EGS	-0,07	60%
PES	1,22	10%

ANCP

MGTE:	TOP:
18,15	23%

DEP	ÍNDICE	TOP
MP120	3,97	7%
DSTAY	71,42	34%
D3P	65,56	80%
DP210	7,3	34%
DP450	16,36	27%
DAOL	3,25	12%
DACAB	0,46	10%
DPE365	1,47	6%

GENÔMICA | MÃE PRECOCE

CLIQUE PARA ASSISTIR O VÍDEO

I2469 TULIPA

TULL 2469 • PESO: **365** kg

NASC.: **13/08/2025** • **13** MESES • NELORE **PC**

LOTE **114** B TRIPLO

EL ZORRERO SINO | IMEDIATO TUL

FENIX FIV DA EAO X **285 TULIPA** EE8261

B3878 FIV DA EAO | 246114TUL

PMGZ

IABCZ:	DECA:	P%:
27,6	1	0,5%

DEP	ÍNDICE	DECA	P%
PM-EMg	3,6	1	4%
STAYg	60,17	1	1%
IPPg	-21,95	1	4%
PD-EDg	11,69	1	2%
PS-EDg	23,91	1	1%
AOLg	4,326	1	0,5%
ACABg	3,02	1	2%
PE-365g	1,309	1	1%

GENE PLUS

IQG:	TOP:
32,48	1%

DEP	ÍNDICE	TOP
PM	2,4	12%
HP (STAY)	76,56	3%
IPP	2,57	74%
PD	12,18	3%
PS	23,95	1%
AOL	4,28	0,5%
EGS	1,56	3%
PES	1,93	2%

ANCP

MGTE:	TOP:
20,44	18%

DEP	ÍNDICE	TOP
MP120	3,08	14%
DSTAY	51,85	85%
D3P	77,73	41%
DP210	13,6	11%
DP450	22,04	15%
DAOL	3,91	7%
DACAB	0,77	4%
DPE365	1,83	2%

GENÔMICA | MÃE PRECOCE | MÃE DOADORA

CLIQUE PARA ASSISTIR O VÍDEO

I2753 TULIPA

TULL 2753 • PESO: **367** kg

NASC.: **25/09/2025** • **12** MESES • NELORE **PC**

LOTE **114** C

TRIPLO

REM GRINGO | OPIO CFM

REM PASSAPORTE FIV X **4708 TULIPA** EL4906

REM GUAIAMA | EM5716

PMGZ

IABCZ:	DECA:	P%:
25,22	1	1%

DEP	ÍNDICE	DECA	P%
PM-EMg	0,45	5	-
STAYg	53,15	1	-
IPPg	-20,49	1	-
PD-EDg	14,77	1	-
PS-EDg	26,41	1	-
AOLg	4,649	1	-
ACABg	4,082	1	-
PE-365g	1,271	1	-

GENE PLUS

IQG:	TOP:
34,09	1%

DEP	ÍNDICE	TOP
PM	1,67	23%
HP (STAY)	73,02	4%
IPP	-5,59	18%
PD	15	0,5%
PS	27,85	0,5%
AOL	4,44	0,5%
EGS	2,19	0,5%
PES	1,87	2%

ANCP

MGTE:	TOP:
21,99	15%

DEP	ÍNDICE	TOP
MP120	1,66	38%
DSTAY	66,38	48%
D3P	85,35	10%
DP210	18,21	3%
DP450	22,26	15%
DAOL	3,2	12%
DACAB	0,22	20%
DPE365	0,98	15%

MÃE SUPER PRECOCE

CLIQUE PARA ASSISTIR O VÍDEO

Leilão Virtual
SóElas
Edição Babies

REGULAMENTO DO LEILÃO

O presente regulamento estabelecerá as normas que serão observadas durante o leilão, sendo que seu cumprimento será obrigatório a todos aqueles que, na condição de convidados, participantes e/ou promotores do evento, quiserem promover a aquisição ou venda de animal(is) ou produto(s) agrobusiness, ou como mero espectador.

1. DEFINIÇÕES

1.1. Considera-se LEILÃO o evento que visa à comercialização de animal(is) e/ou produto(s), pela melhor oferta de valores, efetuada de forma aberta e aceita por um leiloeiro.

1.2. Considera-se EMPRESA LEILOEIRA a empresa responsável pela organização e coordenação do leilão. O presente leilão será coordenado e organizado pela Paulo Horto Leilões Ltda. (PROGRAMA/REMATE LEILÕES).

1.3. Considera-se LEILOEIRO a pessoa inscrita no Sindicato Nacional dos Leiloeiros Rurais, detentor de fé pública, e que será responsável pela recepção das propostas de ofertas aos lotescomercializados, bem como pela batida do martelo e concretização do negócio, não guardando qualquer vínculo com a empresa leiloeira.

1.4. Considera-se PROMOTOR DO EVENTO a(s) pessoa(s), física(s) ou jurídica(s), que for(em) responsável(is) pela promoção do evento e arregimentação do(s) animal(is) ou produto(s) para serem comercializados no leilão. Ao promotor também será permitida a realização de compras no leilão.

1.5. Considera-se CONVIDADO a pessoa, física ou jurídica, que for proprietária de animal(is) ou produto(s) que será(ão) comercializado(s) no leilão. Ao convidado também será permitida a realização de compras no leilão.

1.5.1. Ao convidado poderá ser cobrado pelo promotor do leilão taxa de inscrição para a comercialização de seu(s) animal(is) ou produto(s) no leilão.

1.6. Considera-se PARTICIPANTE todo aquele que comparecer no leilão e que tenha interesse na compra de animal(is) ou produto(s) comercializado(s) no evento, ou como mero espectador.

1.7. Considera-se EMPRESA DE ASSESSORIA a empresa de assessoria pecuária que seleciona os animais e/ou produtos a serem comercializados, estabelece a ordem de entrada dos animais no leilão, pré-apresenta os animais antes do leilão, dentre outros.

1.8. Considera-se COMISSÃO DE COMPRA a comissão paga pelo COMPRADOR do(s) animal(is)/ produto(s) à EMPRESA LEILOEIRA / LEILOEIROS / OUTROS, que será anunciada pelo leiloeiro no início do leilão, cujo percentual incidirá sobre o valor total de cada lote apregoado.

1.9. Considera-se COMISSÃO DE VENDA a comissão paga pelo proprietário do(s) animal(is)/ produto(s) ao PROMOTOR DO EVENTO/ EMPRESA LEILOEIRA.

1.10. Considera-se PRODUTO tudo que não seja semovente e que possa ser comercializado em leilão, tais como: embrião, sêmen, etc.

1.11. Considera-se LANCE DE DEFESA o lance ofertado pelo próprio proprietário do animal(is) ou produto(s), quando não alcançado o preço esperado por este junto ao leilão. Nesta hipótese, o proprietário será responsável pelo pagamento das comissões de compra e venda acima previstas.

1.12. Considera-se LOTE o grupo de animais ou o animal individualmente e/ou de produto(s) a serem colocados à venda através de leilão, devidamente identificado no catálogo.

1.13. Considera-se EMBRIÃO; o feto. Resultado útil da união do sêmen como óvulo.

1.14. Considera-se OVÓCITO ou OÓCITO, o gameta feminino ou óvulo que, juntamente com o , que é o gameta masculino, é capaz de gerar um embrião.

1.15. Considera-se PRENHEZ, a condição de fêmea em gestação.

1.16. Considera-se LIVRE ACASALAMENTO, quando o VENDEDOR oferece a fêmea doadora para ser acasalada com o sêmen do touro da escolha do COMPRADOR.

1.17. Considera-se DOAÇÃO o produto(s) ou animal(is), ou ainda, direitos, distinto(s) do(s) daquele(s) que inicialmente é(são) posto(s) à venda(s), mas a ele(s) se agregando, doado por VENDEDOR ou TERCEIRO, com fim de tentar aumentar o interesse no bem ofertado.

2. CADASTRO:

2.1. Todo aquele que pretenda apresentar lance no leilão deverá estar previamente cadastrado junto à Paulo Horto Leilões Ltda, podendo encaminhar tal solicitação à EMPRESA LEILOEIRA com antecedência, para fins de análise e aprovação prévia dos cadastros. Nesta hipótese, o pedido de cadastramento importará em autorização automática à EMPRESA LEILOEIRA de consulta de informações do solicitante junto ao SERASA ou outros órgãos de proteção ao crédito.

2.2. A fim de dar o máximo de segurança aos negócios a serem realizados sob sua intermediação a Paulo Horto Leilões Ltda disponibilizará aos convidados e participantes um escritório no local do evento, podendo o cadastro ser efetuado neste local. Nesta hipótese, toda compra efetuada pelo convidado ou participante ficará condicionada a posterior aprovação do cadastro, bem como aceitação pelo VENDEDOR.

2.3. Nesse compasso, poderá exigir as seguintes informações acompanhadas dos documentosque lhe atestem veracidade: a) Nome completo; b) Estado civil; c) Propriedades; d) Endereço para encaminhamento de correspondência; e) Nome completo, de pelo menos uma pessoa, que terá autorização para recebimento de correspondência; f) Informações de idoneidade; g) Referências pessoais.

2.4. Os dados cadastrais, objetos de análise pela EMPRESA LEILOEIRA, naturalmente que só terão valor contanto que acompanhado de respectivo comprovante o qual, a seu arbítrio, poderá solicitar cópia para seu arquivo próprio ou eventual informação e/ou documento complementar.

2.5. A EMPRESA LEILOEIRA, de acordo com seu conhecimento de idoneidade do cadastrado, poderá dispensar um ou mais documentos mencionados no item 2.3.

2.6. As informações contidas no item 2.3, tem caráter imediato e valor por prazo indeterminado, vigendo assim, a todos os Leilões posteriores e realizados sob a custódia da Paulo Horto Leilões Ltda e coligadas.

2.7. Ficará a encargo do cadastrado informar a EMPRESA LEILOEIRA sobre alterações de qualquer dos itens do cadastro.

2.8. A qualquer tempo a EMPRESA LEILOEIRA poderá solicitar atualização de cadastro e documentos; pena de ser vedado à participação direta em leilões futuros até que seja a solicitação formulada.

2.9. A presença dos convidados ou participantes no recinto do leilão importará em imediata autorização à Paulo Horto Leilões Ltda em promover consultas sobre os mesmos junto ao SERASA ou outros órgãos de proteção ao crédito.

2.10. Os empregados da Paulo Horto Leilões Ltda não estão autorizados a avalizar ou endossar qualquer COMPRADOR junto ao leilão.

2.11. A existência de cadastro não dispensará a necessidade de apresentação de avalista, caso seja solicitado pelo VENDEDOR ou pela Paulo Horto Leilões Ltda.

2.12. Será permitida a compra de animal(is) / produto(s) mediante procuração por Instrumento Público, a qual deverá ser específica para aquele evento e deverá conter o valor máximo autorizado pelo outorgante e desde que este possua cadastro aprovado junto à Paulo Horto Leilões Ltda que permanecerá com referida procuração.

2.13. A Paulo Horto Leilões Ltda atua como intermediária das transações, sendo responsável pela organização e coordenação do evento, não se responsabilizando pelo inadimplemento do COMPRADOR, seja em relação ao valor do(s) produto(s) / animal(is) adquirido(s), seja em relação às comissões de venda. Portanto, cabe ao VENDEDOR manifestar-se sobre o cadastro do COMPRADOR antes da assinatura do contrato de compra e venda, bem como exigir a assinatura de avalista antes da formalização deste contrato.

2.14. O cartão senha Programa/Remate Leilões de cada cliente é vinculado ao seu cadastro único, e a partir do momento em que o participante utilizar seu cartão para dar lances em leilões realizados pela EMPRESA LEILOEIRA, ele estará ciente de todas as regras determinadas neste regulamento de leilão, Documento Público registrado em Cartório no 2o Ofício de Registro de Títulos e Documentos de Londrina-PR sob o número 283726.

2.15. A senha ou código secreto do cartão Programa/Remate Leilões (Paulo Horto Leilões Ltda.) é secreta, pessoal e intransfe-

rível e a sua utilização é de inteira responsabilidade do donatário. Por segurança, não deve ser revelada a outras pessoas.
3. DO LEILOEIRO E EMPRESA LEILOEIRA:
3.1. O leilão será realizado por um LEILOEIRO RURAL, devidamente inscrito nos órgãos próprios, sendo que a venda considerará efetuada com a batida do martelo, momento em que as partes, compradores e vendedores, estarão obrigados ao cumprimento do negócio fechado, exceto na hipótese de não aprovação do cadastro do COMPRADOR, na forma do item 02 supra.
3.2. O valor das comissões, tanto de compra como de venda, terá seu percentual anunciado pelo leiloeiro no início dos trabalhos.
3.3. Poderá o leiloeiro, durante o leilão, promover as alterações das presentes normas, estabelecer outras regras, alterar as disposições do catálogo, de lotes ou condições de pagamento, instituir preços mínimos, sem direito de reclamação ou indenização por parte dos convidados ou participantes.
3.4. Qualquer alteração havida pelas partes, após a batida do martelo, sobretudo no tocante ao valor da transação, não interferirá no valor final das comissões (venda e compra) que terá, sempre, como base de cálculo, o valor da transação anunciada pelo LEILOEIRO pela batida do martelo. Ou seja, em sendo dado qualquer desconto, seja para pagamento à vista, seja para desconto progressivo em lotes sequenciais ou desconto de qualquer natureza concedido pelo VENDEDOR ao COMPRADOR, referida liberalidade não atingirá os honorários do leiloeiro e/ou EMPRESA LEILOEIRA.
3.5. O valor das comissões (compra e venda) é considerado devido logo após a concretização do negócio e seu pagamento será sempre à vista.
3.6. Os casos de lance de defesa são regidos pelo item 6.13.
3.7. O atraso no pagamento da comissão acarretará a mora do devedor com acréscimo de atualização monetária, juros de 1% ao mês, cláusula penal de 20% e mais honorários advocatícios em igual patamar. Tudo como rezam os artigos 389 e 406 do Código Civil.
4. DISPOSIÇÕES ESPECÍFICAS PARA LEILÃO DE PRENHEZES:
4.1. Salvo estipulação em contrário, nos casos de prenhezes, a primeira parcela será considerada como sinal de negócio e devida no ato. As demais parcelas somente poderão ser exigidas do(s) COMPRADOR(es) após o recebimento ou a retirada da(s) prenhez(es) confirmada(s). Caso o VENDEDOR tenha recebido antecipadamente alguma parcela e a prenhez não consiga se realizar o VENDEDOR restituirá ao(s) COMPRADOR(es) o valor recebido em dobro e com demais acréscimos da mora.
4.1.1. Caso a(s) prenhez(es) seja(m) entregue pelo VENDEDOR em até 30 dias da data de realização do leilão, o vencimento da 2a parcela considerar-se-á no 30o dia após a data do leilão.
4.2. PRENHEZES RECEPTORAS:
4.2.1. Constatada a prenhez, o VENDEDOR, salvo disposição em contrário, se responsabiliza em apresentar a(s) receptora(s) em perfeitas condições físicas, com boa habilidade maternal, a fim de bem criar o embrião. Para tanto e dado o prazo mínimo para a transferência do embrião da vaca prenhe à vaca receptora, obriga-se o VENDEDOR a entregar ao COMPRADOR a vaca receptora devidamente fertilizada com o embrião objeto do lance.
4.2.2. A vaca receptora é considerada como bem acessório ao embrião. Nesse compasso, a vaca receptora faz parte integrante do contrato de compromisso de compra e venda do embrião.
4.2.3. O VENDEDOR será responsável pela prenhez até a sua entrega ao COMPRADOR ou pessoa por este indicado. O COMPRADOR, por sua vez, se compromete a mantê-la(s) sob as mesmas condições de manejo e trato, a fim de não prejudicar o desenvolvimento do embrião adquirido.
4.2.4. O COMPRADOR deverá comunicar imediatamente o VENDEDOR em caso de óbito da receptora e/ou da "cria", bem como de qualquer intercorrência que venha a surgir durante o período gestacional. Os prejuízos de eventual acontecimento serão apurados na proporção da responsabilidade de cada contratante.
4.3. EMBRIÕES A SEREM COLETADOS:
4.3.1. É de responsabilidade do VENDEDOR a coleta do embrião e sua transferência da prenhez para a receptora do referido acasalamento, tendo o prazo máximo de 90 dias para a entrega da receptora prenhe, a contar da data da assinatura do contrato de compromisso de compra e venda, findo o qual poderá o COMPRADOR optar: a) escolher outro acasalamento já realizado, de igual importância e valor ou; b) pleitear em juízo as perdas e danos de referido desfalque.
4.4. LIVRES ACASALAMENTOS:
4.4.1. O VENDEDOR oferece o animal (fêmea) doadora para ser acasalada como touro (macho) da escolha do COMPRADOR. Ficando a prenhez na propriedade do titular durante o período gestacional.
4.4.2. O COMPRADOR tem o prazo máximo de 30 dias para enviar o sêmen do reprodutor escolhido, ou autorizar o proprietário da doadora a acasalá-la segundo critério do VENDEDOR, sob as expensas do COMPRADOR.
4.4.3. Todas as despesas provenientes do transporte e aquisição de sêmen que porventura possam ocorrer, serão de inteira responsabilidade do COMPRADOR.
4.4.4. Do acasalamento em questão o COMPRADOR terá direito a apenas uma prenhez proveniente da lavagem, salvo disposição em contrário e acordado entre as partes. Terá também direito a optar se tal prenhez será sexada de macho ou fêmea.
4.4.5. O VENDEDOR garante ao COMPRADOR que a prenhez adquirida venha a nascer com saúde, com garantia de receber RGN (registro geral de nascimento) e RGD (registro geral definitivo).
4.4.6. Caso o produto nascido não preencha os requisitos mencionados no item anterior, deverá o VENDEDOR substituir o produto, caso não possua o mesmo acasalamento, de comum acordo com o COMPRADOR, substituí-lo por outro já nascido de igual categoria e valor, em um ou outro caso, todas as despesas geradas, tanto pela substituição do animal ou pela rescisão do contrato serão suportadas pelo VENDEDOR e deverão em qualquer das situações, serem devidamente comprovadas pelo COMPRADOR.
4.4.7. A(s) prenhez(es) será(ão) entregue(s) por malha viária, podendo ainda o COMPRADORretirá-la da propriedade de origem, sob sua conta e responsabilidade.
4.5. DISPOSIÇÕES ESPECÍFICAS PARA LEILÃO DE ASPIRAÇÃO
4.5.1. A coleta do ovócito far-se-á pela técnica de aspiração folicular via ultrassom, ou, até que outra mais moderna venha a ser desenvolvida pela medicina veterinária.
4.5.2. A venda compreenderá todos os ovócitos presentes no útero da doadora no momento da aspiração, independentemente do número que venha a ser aspirado – art. 233 do Código Civil.
4.5.3. A aspiração deverá ocorrer no prazo máximo de 30 dias após a ocorrência do leilão, salvo disposição em contrário por ocasião da realização do leilão – art. 394 do Código Civil.
4.5.4. O processo de aspiração e fecundação, desde veterinário até laboratórios, será realizado por profissionais eleitos pelo VENDEDOR – art. 492 do Código Civil. O COMPRADOR, contudo, por si ou via representação poderá acompanhar, contanto que apresente manifestação nesse sentido.
4.5.5. Salvo disposição em contrário, o sêmen de fecundação será escolhido pelo COMPRADOR, às expensas, que sairá ou do banco de sêmen deste, ou de qualquer outro, contanto que à disposição no mercado pecuário, se dessa última forma for combinado.
4.5.6. O custo de implantação do embrião fecundado e do animal receptor está agregado ao contrato de (compromisso) compra e venda. Nesse momento do processo, entretanto, caso o COMPRADOR queira, sem qualquer desconto, escolher o zaboratório e/ou apresentar receptora de seu plantel, óbice alguma haverá, bastando apresentar manifestação nesse sentido.
4.5.7. A entrega da prenhez ocorrerá logo após a realização da sexagem dos animais.
4.5.8. Caso, no ato do leilão, haja garantia mínima de animais com determinadas características (por exemplo,"n" fêmeas), todo o processo sobredito nas cláusulas anteriores, sem prejuízos das prenhezes obtidas com êxito, será realizado tantas vezes, quantas necessárias, para que se lhe atinja.
4.5.9. A cláusula acima não se aplica nos casos previstos no item "4.5.6", eis que o contrato se aperfeiçoará, após a cessação dos direitos e deveres, coma entrega dos embriões ao COMPRADOR.
5. DISPOSIÇÕES ESPECÍFICAS PARA LEILÃO DE SÊMEN:
5.1. O VENDEDOR responde pela qualidade do sêmen de animal de sua propriedade posto à venda.
5.2. Todo lote de sêmen deverá estar à disposição do COMPRADOR para ser retirado em local previamente estipulado. Nos casos em que a entrega do sêmen for feita por empresa de coleta, as despesas decorrentes deste procedimento correrão por conta e risco COMPRADOR. Quando o sêmen de animal, comercializado for do estoque particular do VENDEDOR, o COMPRA-

DOR deverá providenciar botijão para o transporte, correndo por conta deste todo e qualquer risco.
5.3. Caso queira, poderá o COMPRADOR, no ato da retirada, testar a qualidade do sêmen adquirido, em sendo este raro, desde que seja realizado por profissionais credenciados por uma das centrais de coleta do país.
6. DISPOSIÇÕES GERAIS PARA TODOS OS LEILÕES:
6.1. O leiloeiro apregoará, no início do leilão e/ou no início de cada lote, o valor do lance que, multiplicado pelo número de parcelas determinadas, formará o preço total de venda e compra do(s) animal(is)/ produto(s). Também será informada a condição de cada venda, data de vencimento das parcelas, condições gerais do(s) produto(s) ou a(s) condição(ões) física(s) do(s) animal(is) referente a cada lote.
6.2. Outrossim, as especificações de cada lote constarão em editais apregoados no recinto ou em painel eletrônico, para os compradores presentes no recinto, e às margens inferiores e SUPERIORes da tela, para os compradores virtuais. Todas as informações inerentes ao catálogo são fornecidas e de responsabilidade dos senhores vendedores.
6.2.1. Caso seja apregoado no leilão, lote que possua dois ou mais animais, o valor do lance será por animal, sendo o valor total do lote o valor da parcela, multiplicado pelo número de animais existentes no lote, salvo estipulação em contrário por escrito e/ou informada pelo leiloeiro no início do leilão.
6.3. A(s) parte(s) vendedora(s) declara(m) ser legítima(s) possuidora(s) e proprietária(s) do(s) animal(is)/produto(s), sendo de sua exclusiva responsabilidade a legitimidade da propriedade do(s) mesmo(s).
6.4. Os leilões referentes a gado de elite (genética), embrião e sêmen serão realizados com CLÁUSULA DE RESERVA DE DOMÍNIO, que abrangerá inclusive as "crias" advindas destes,
conforme disposto nos artigos 94 e 95 do Código Civil.
6.5. Excetuando o disposto no item "2" deste Regulamento (aprovação de cadastro), as vendas efetuadas durante o leilão são irretratáveis e irrevogáveis, obrigando COMPRADOR e VENDEDOR ao seu cumprimento, por si e por seus herdeiros ou sucessores.
6.6. Ainda que existente índice deflacionário divulgado pelo Governo Federal, os preços estabelecidos no leilão não serão alterados.
6.7. Caberá ao COMPRADOR o pagamento do ICMS e ao VENDEDOR o recolhimento do mesmo, referente ao lote adquirido, devendo o segundo informar a Paulo Horto Leilões Ltda o número de inscrição junto à Receita Estadual.
6.8. A participação no leilão de qualquer pessoa, seja COMPRADOR ou VENDEDOR, implicará na presunção de aceitação de todas as normas previstas neste Regulamento uma vez ter que lhe é dado a devida publicidade por: a) estar no átrio do local da realização do evento; b) constar no catálogo de leilão, devidamente distribuído em todas as mesas; c) estar devidamente registrado junto ao Cartório 2o Ofício de Registro de Títulos e Documentos da Cidade de Londrina-PR, sob o no 283726, anunciado pelo Sr. Leiloeiro no início dos trabalhos; d) constar com publicação contemporânea no site www.programaleiloes.com da EMPRESA LEILOEIRA.
6.9. Compradores domiciliados fora do país deverão informar-se no escritório sobre as condições que regem a compra e venda, que no caso presente somente se operará com o pagamento à vista, em moeda corrente do país, no ato do negócio.
6.10. Salvo se estabelecido de forma diversa, por escrito e antes do leilão, o COMPRADOR será responsável pelo pagamento da comissão de compra, a qual recai sobre o valor do lote no momento da batida do martelo, em favor da EMPRESA LEILOEIRA / LEILOEIROS / OUTROS, na forma dos itens 3.2 e 3.4.
6.11. Salvo se estabelecido de forma diversa, por escrito e antes do leilão, o VENDEDOR será responsável pelo pagamento da comissão de venda, a qual recai sobre o valor do lote no momento da batida do martelo, em favor do PROMOTOR DO EVENTO / EMPRESA LEILOEIRA / LEILOEIROS / OUTROS, na forma dos itens 3.2 e 3.4.
6.12. As taxas do leilão, assim como as comissões, para COMPRADOR e VENDEDOR, são irrevogáveis e irretratáveis. O desfazimento do negócio pelas partes após o remate não desobrigará COMPRADOR(ES) e VENDEDOR(ES) para com suas comissões em relação à EMPRESA LEILOEIRA/ LEILOEIROS / OUTROS.
6.13. Em caso de pagamento à vista das parcelas de compra, o desconto poderá ser concedido pelo VENDEDOR, mas tal desconto não recairá sobre as comissões em favor da EMPRESA LEILOEIRA/ OUTROS.
6.14. No lance de defesa, conforme definição do item 1.11 deste regulamento, o proprietário do animal será responsável pelo pagamento das comissões de compra e venda em favor do PROMOTOR DO EVENTO / EMPRESA LEILOEIRA/ LEILOEIROS / OUTROS, sobre o valor do lote no momento da batida do martelo.
6.15. Não serão aceitos pagamentos das parcelas vencíveis no ato da compra com cheques de terceiros.
6.16. Todos os pagamentos efetuados em cheque somente serão considerados quitados com a respectiva compensação.
6.17. Os catálogos do leilão são de responsabilidade dos vendedores, não sendo a Paulo Horto Leilões Ltda responsável por eventuais erros constantes nestes, os quais inclusive poderão ser retificados pelo leiloeiro.
6.18. Quando da batida do martelo os lances forem simultâneos entre dois compradores, o leiloeiro pedirá o retorno do(s) animal(is) à pista e reiniciará a venda do(s) mesmo(s), a partir do lance em questão, para o desempate.
6.19. Serão de exclusiva responsabilidade do VENDEDOR, o(s) animal(ais) colocado(s) a leilão estar(em) saudável(eis), com toda documentação sanitária atualizada, bem como a sua guarda, manutenção e segurança, durante o tempo em que se mantiver(em) no local do leilão, seja no estábulo, em trânsito ou enquanto estiverem sendo exibidos na pista, até o momento da batida do martelo, passando então tais responsabilidades a serem exclusivas do COMPRADOR, não restando à Paulo Horto Leilões Ltda nenhum ônus sobre os itens retro mencionados, bem como em caso de acidente e danos que, eventualmente, venha(m) a ocorrer com o(s) animal(is).
6.20. Será de responsabilidade do VENDEDOR e, de forma subsidiária da EMPRESA DE ASSESSORIA, a regularidade da documentação (associação de criador, poder judiciário ou quaisquer outros órgãos) do(s) animal(ais) e/ou produto(s) referente a propriedade, posse, inexistência de ônus ou outro/a.
6.20.1. Fica a EMPRESA LEILOEIRA totalmente isenta perante VENDEDOR e COMPRADOR de quaisquer responsabilidades referente a apresentação, conferência e demais circunstâncias referentes à regularidade da documentação do lote vendido.
6.21. Será de exclusiva responsabilidade do COMPRADOR o pagamento do frete do(s) animal(ais) arrematado(s), salvo estipulação em contrário.
6.22. No caso de comercialização efetuada através de canal fechado de televisão, o VENDEDOR compromete-se a liberar o(s) animal(ais) somente quando tiver em sua posse a respectiva documentação de venda, devidamente assinada pelo COMPRADOR, eximindo a Paulo Horto Leilões Ltda de qualquer responsabilidade se a presente cláusula não for cumprida.
6.23. Nos casos em que o certame preveja venda parcelada, o COMPRADOR compromete-se a cumprir seus pagamentos nas exatas datas anunciadas no leilão, certo que a falta de pagamento de qualquer uma das parcelas nos termos anunciados gerará em favor do VENDEDOR no direito à cobrança de todo o saldo devedor antecipadamente, ficando o direito de promover a cobrança da totalidade da dívida, acrescida de juros legais, mais correção monetária pela média dos índices IGP/INPC (FGV/IBGE), juros de 1% ao mês e multa de 20%, e/ou pleitear a apreensão e recuperação da posse do(s) animal (ais) / produto(s) do contrato com seu(s) respectivo(s) fruto(s), liminarmente, independentemente de demonstração de perigo de dano ou de risco ao resultado útil do processo, desde que comprovada a mora do COMPRADOR, por qualquer meio ou mediante protesto do contrato ou da nota promissória rural única, preenchida pelo VENDEDOR somente pelo saldo devedor restante, rescindindo, em consequência, o presente contrato e perdendo o COMPRADOR, em favor do VENDEDOR, o sinal pago (parágrafo único, art. 10, da Lei 4.021/1961).
6.24. Salvo a multa moratória incidente sobre a obrigação do COMPRADOR ao pagamento de parcelas, estipula-se entre COMPRADOR e VENDEDOR a cláusula penal de 20% sobre o valor total do lote anunciado devidos pela parte infratora de quaisquer dos itens desse regulamento à parte lesada.
7. DA AUTORIZAÇÃO DE USO DO NOME, IMAGEM E VOZ DOS PRESENTES AO LEILÃO:
7.1. A entrada da pessoa no recinto do leilão importará na presunção em favor da EMPRESA LEILOEIRA e do PROMOTOR DO EVENTO, sem ônus a estes, ao uso de seus NOMES, IMAGENS
e SOM durante a realização do evento, bem como após a ocorrência deste para fins de divulgação do resultado final alcançado. Autorizam, também, a divulgação em periódicos e em site de todas as informações referentes ao leilão, tais como: nome do COMPRADOR, do VENDEDOR, do animal ou produto comercializado e o valor efetivo da transação. Finalmente, fica autorizada a gravação de todas as imagens do leilão e dos participantes, bem como a
transmissão ao vivo destas por canal fechado de televisão e, ainda, a divulgação de fotos em periódicos e em site próprio da

Leilão Virtual
SóElas
Edição Babies

EMPRESA LEILOEIRA.
8. DO CONTRATO DE (PROMESSA DE) COMPRA E VENDA EM LANCE NO RECINTO:
8.1. Ao final da venda de cada lote a Paulo Horto Leilões Ltda promoverá a emissão do contrato de compromisso de compra e venda, bem como das notas promissórias rurais referentes a cada lote do LEILÃO, as quais serão assinadas imediatamente pelo VENDEDOR e COMPRADOR. As notas fiscais referentes às vendas, que deverão ser emitidas pelos vendedores, bem como a nota fiscal da comissão de compra a ser emitida pela EMPRESA LEILOEIRA / LEILOEIROS/ OUTROS, serão efetuadas posteriormente.
8.2. Ficam fazendo parte integrante do contrato de compra e venda todas as regras constantes neste regulamento, bem como outras que forem estabelecidas pelo leiloeiro durante o leilão.
9. DO CONTRATO DE (PROMESSA DE) COMPRA E VENDA EM LANCE VIRTUAL:
9.1. Dado o lance e batido o martelo considerar-se-á aceita a proposta nos moldes do art. 427 do Código Civil com o anúncio do licitante pelo leiloeiro.
9.2. Com efeito, as partes reger-se-ão por normas gerais constantes neste Regulamento do Leilão bem como por contrato de compromisso de compra e venda, este último em apartado daquele, mas parte integrante deste.
9.3. Ressalva a possibilidade do leiloeiro rural certificar também informações gerais e específicas do remate, a forma de aquisição ocorrerá da seguinte forma, sem prejuízo a outra/s com nova tecnologia ou cuja ato de ciência possa ser demonstrado.
9.3.1. CORRESPONDÊNCIA FÍSICA e ASSINATURA FÍSICA
9.3.1.1. A EMPRESA LEILOEIRA, no prazo máximo de 10 dias da realização do leilão, remeterá 03 vias do contrato de compromisso de compra e venda de animal/produto (sendo uma via do COMPRADOR; outra via da EMPRESA LEILOEIRA e outra via do VENDEDOR; todas devidamente identificadas), acompanhada das 02 notas promissórias rurais (de comissão e única como valor de todo o débito), ao endereço cadastral, físico e/ou e-mail, do COMPRADOR.
9.3.1.2. Recebida a Carta AR com as 03 vias e as 02 Promissórias, o COMPRADOR deverá reter sua via do contrato, identificada como via COMPRADOR, postar sua assinatura nas demais vias (via EMPRESA LEILOEIRA e via VENDEDOR) bem como no corpo das notas promissórias (única e da comissão), reconhecer firma e fazer a remessa das vias da EMPRESA LEILOEIRA e do VENDEDOR, além das promissórias, ao endereço da leiloeira Paulo Horto Leilões Ltda.
9.3.1.3. Sendo o AR encaminhado para o endereço cadastral, presumido será que recebido pelo COMPRADOR, ainda que a firma lançada ao recibo da empresa de entregas não seja de seu próprio punho.
9.3.1.4. Em não retornando a correspondência por parte do COMPRADOR, o contrato de compromisso de compra e venda será considerado formalizado uma vez ser obrigação do COMPRADOR a devolutiva e, ainda, o único responsável pelas informações cadastrais, sobretudo no que toca à localização.
9.3.2. CORRESPONDÊNCIA ELETRÔNICA e ASSINATURA FÍSICA
9.3.2.1. No caso do envio do contrato por e-mail ou outra forma telemática (exemplo: aplicativo de WhatsApp ou outro), o COMPRADOR deverá reter a sua via do contrato, identificada como via COMPRADOR, postar sua assinatura nas demais vias (via EMPRESA LEILOEIRA e via VENDEDOR) bem como no corpo das notas promissórias (única e da comissão), reconhecer firma e fazer a remessa das vias da EMPRESA LEILOEIRA e do VENDEDOR, além das promissórias, ao endereço da leiloeira Paulo Horto Leilões Ltda, Rua dos Inconfidentes, no 260, Jardim São Francisco, Londrina/PR, CEP 86067-200.
9.3.2.2. Em não retornando os contratos por parte do COMPRADOR, o contrato de compromisso de compra e venda será considerado formalizado uma vez ser obrigação do COMPRADOR a devolutiva e, ainda, o único responsável pelas informações cadastrais, de sobremaneira o seu e-mail ou de outrem que venha eleger como responsável por si.
9.3.3. CORRESPONDÊNCIA ELETRÔNICA e ASSINATURA DIGITAL/VIRTUAL.
9.3.3.1. Declaram e reconhecem as partes, que o contrato de compromisso de compra e venda e as notas promissórias rurais poderão ser assinados digital e eletronicamente, por si, e/ou por seus representantes legais, e reconhecem, assim, a validade das assinaturas neste formato, concordando e reconhecendo ser expressão da vontade, nos termos da Medida Provisória n.o 2.200-2/2001, e desde que respeitados todos os trâmites legais exigíveis para tal ato.
9.3.3.2. Para efetivação do contrato, as partes COMPRADORA e VENDEDORA, tendo recebido a versão eletrônica do contrato, devolverão a única via eletrônica devidamente assinada nos termos do disposto no artigo 3o, inciso X, da Lei 13.874/2019, sendo que o instrumento poderá ser firmado através de assinatura eletrônica, conforme regulamentação da Medida Provisória 2.200-2/2001, sendo que as partes COMPRADORA e VENDEDORA declaram ciência e expressa concordância.
9.3.3.3. Em não retornando os contratos por parte do COMPRADOR física, eletrônica, digitalmente, o contrato de compromisso de compra e venda será considerado formalizado uma vez ser obrigação do COMPRADOR a devolutiva e, ainda, o único responsável pelas informações cadastrais, de sobremaneira o seu email ou outro de quem vem eleger como responsável por si.
9.4. Sob a égide das leis cíveis e criminais, o COMPRADOR será o único responsável pelas assinaturas lançadas nos documentos que lhes é encaminhado bem como sobre suas informações cadastrais.
10. DO CONTRATO ACESSÓRIO DE DOAÇÃO
10.1. Fica facultado ao(s) VENDEDOR(ES) no(s) lote(s) a ser(em) apregoado(s) fazer(em) doação(ões), sendo esta(s) doação(ões) instrumentalizada(s) da(s) seguinte(s) forma(s):
10.1.1. Na(s) doação(ões) feita(s) pelo(s) próprio(s), a(s) descrição(ões) da(s) doação(ões) constará(ão) no rosto do contrato de compromisso de compra e venda de animal. Nesse caso, aplicar-seão à(s) doação(ões), as cláusulas aplicáveis ao(s) bem(ns) principal(is) leiloado(s);
10.1.2. Acaso o fruto da(s) doação(ões) mencionada(s) no rosto do contrato de compromisso de compra e venda, tenha se dado por oferta de produtor(es) distinto(s) da venda principal, será(ão) firmado(s) entre as partes um contrato de doação acessório ao contrato principal, contendo a(s) cláusula(s) e a(s) descrição(ões) da(s) doação(ões), ficando a cargo do(s) doador(es) a responsabilidade por proceder a entrega, bem como para com a qualidade do(s) animal(is) e/ou produto(s) é de inteira responsabilidade do(s) doador(es).
10.1.2.1. Na hipótese do item acima (10.1.2), a forma do frete corresponderá ao anúncio feito pelo leiloeiro.
11. DA PROTEÇÃO DE DADOS
11.1. Em cumprimento à Lei n.o 13.709/2.018, o PROMOTOR DO EVENTO, o CONVIDADO, o VENDEDOR, a EMPRESA DE ASSESSORIA, o PARTICIPANTE e o COMPRADOR autorizam o compartilhamento de dados pessoais e confidenciais para efetivação da(s) venda(s) e compra(s) firmada(s) em leilão coordenado e organizado pela EMPRESA LEILOEIRA.
11.2. O PROMOTOR DO EVENTO, o CONVIDADO, o VENDEDOR, a EMPRESA DE ASSESSORIA, o PARTICIPANTE e o COMPRADOR declaram conhecer e aceitar os termos e condições do termo de consentimento, que fica fazendo parte integrante deste Regulamento.
11.3. O PROMOTOR DO EVENTO, o CONVIDADO, o VENDEDOR, a EMPRESA DE ASSESSORIA, o PARTICIPANTE e o COMPRADOR declaram ciência e anuência que após a conclusão da(s) venda e compra(s), é de total responsabilidade do interessado comunicar, por escrito, imediatamente à(s) outra(s) parte(s), para completa exclusão das informações e/ou dados pessoais e/ou confidenciais comunicadas e/ou compartilhas, isentando, desde já, a EMPRESA LEILOEIRA de qualquer responsabilidade.
11.4. As informações e/ou os dados pessoais e/ou confidenciais fornecidas e/ou coletadas para a efetivação da(s) venda(s) e compra(s) firmada(s) em leilão organizado e coordenado pela EMPRESA LEILOEIRA não serão comunicadas à terceiros, exceto mediante ordem judicial.
11.5. Quaisquer das partes envolvidas no negócio de venda(s) e compra(s) firmada(s) em leilão coordenado e organizado pela EMPRESA LEILOEIRA poderá revogar seu consentimento ao compartilhamento de informações e/ou dados pessoais e/ou confidenciais, mediante notificação por escrito a ser enviada à(s) outra(s) parte(s), especificando a solicitação.
12. FORO DE ELEIÇÃO.
12.1. Fica eleito o foro da cidade de Londrina para dirimir qualquer dúvida ou interpretação de cláusula e itens predisposto neste regulamento.
"É proibida a reprodução em parte ou no todo"

PROGRAMA LEILÕES

12 de SETEMBRO às 12h

Leilão Virtual

SóElas

Edição Babies