Exclusividade é estar à frente do tempo.

CATÁLOGO DIGITAL

LEILÃO VIRTUAL

TOP TULIPA

Edição Primavera

CONDIÇÃO DE PAGAMENTO

PARCELAMENTO ESPECIAL
30
PARCELAS
2+2+2+2+2+20

DESCONTO DE 6%
12
PARCELAS
1+11

PAGAMENTO À VISTA
10%
DE DESCONTO

CONDIÇÃO DE FRETE

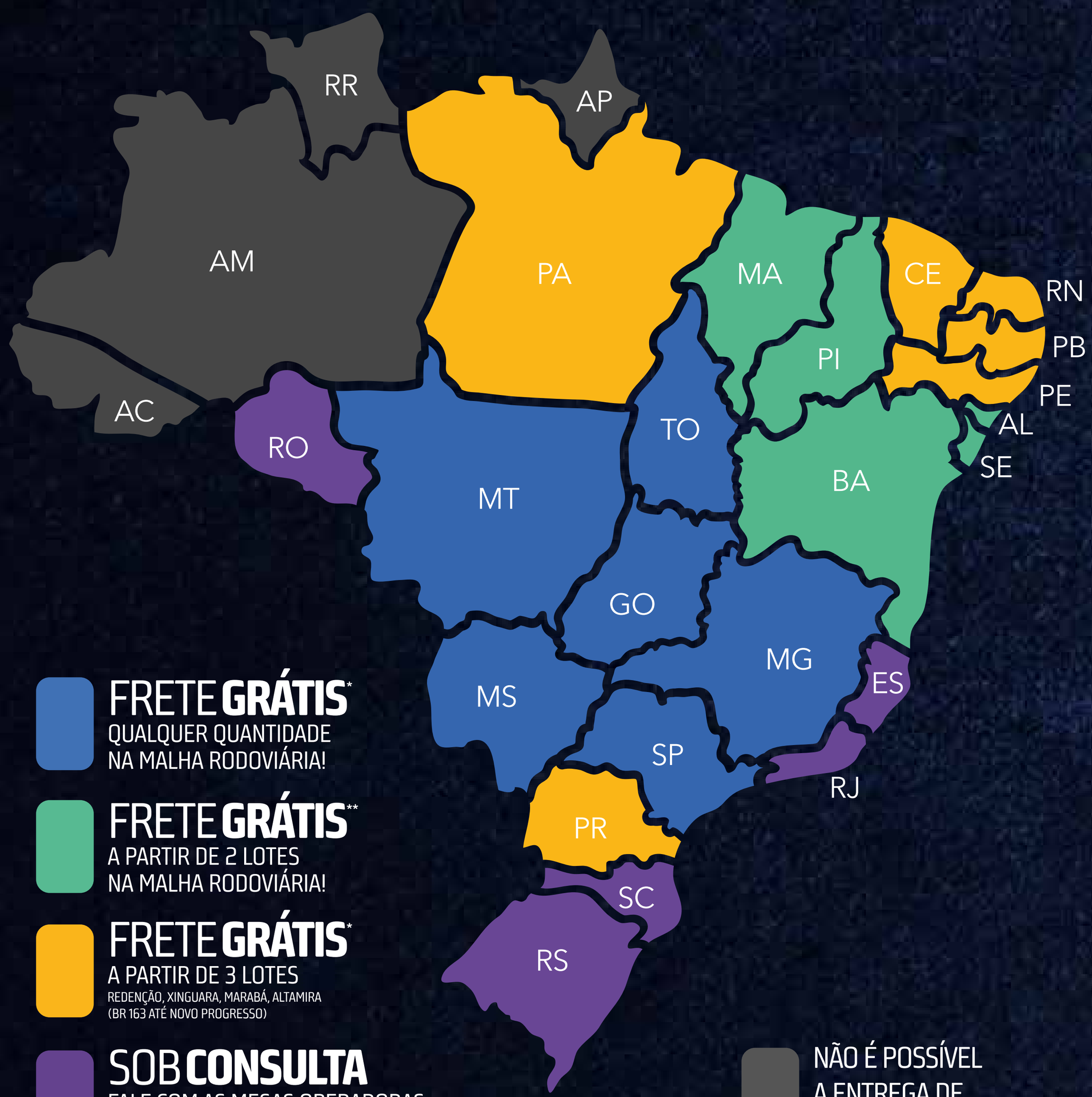

FRETE GRÁTIS*
QUALQUER QUANTIDADE NA MALHA RODOVIÁRIA!

FRETE GRÁTIS**
A PARTIR DE 2 LOTES NA MALHA RODOVIÁRIA!

FRETE GRÁTIS*
A PARTIR DE 3 LOTES
REDENÇÃO, XINGUARA, MARABÁ, ALTAMIRA
(BR 163 ATÉ NOVO PROGRESSO)

SOB CONSULTA
FALE COM AS MESAS OPERADORAS E CONSULTE DISPONIBILIDADE

NÃO É POSSÍVEL A ENTREGA DE ANIMAIS

INFORMAÇÕES

CLIQUE PARA SER DIRECIONADO PARA O WHATSAPP

RODRIGO BRUNER
(19) 9 9202-0910

GABRIEL OLIVEIRA
(62) 9 9803-0515

MARIA EDUARDA ROCHA
(34) 9 9917-1300

COMERCIAL TULIPA
(62) 9 9686-0361

CENTRAL LEILÕES
(18) 3608.0999
(18) 99637.2999

LEILÃO VIRTUAL

TOP TULIPA

Edição Primavera

ENTENDA NOSSOS SELOS

ANCP — Associação Nacional dos Criadores e Pesquisadores.

PMGZ — Programa de Melhoramento Genético de Zebuínos.

GENE PLUS — EMBRAPA Geneplus.

CSG — Animal possui Certificado de Superioridade Genética, concedido pelo PMGZ.

GENÔMICA — Animal possui avaliação genética genômica (genotipado).

IRMÃO DE TOURO DE CENTRAL / NOME DO TOURO CENTRAL — Animal irmão de Touro contratado por central de coleta de sêmen.

1 / RANK - US — Posição do animal em relação ao grupo de animais avaliados por Ultrassonografia de Carcaça.

2 / RANK CHOICE AVAL — Colocação do animal no ranqueamento referente ao CHOICE AVAL na avaliação intra-rebanho, em relação aos outros animais também avaliados.

MÃE DOADORA — Filha de mãe exposta à aspiração folicular (OPU) e produção de embriões, atestando sua superioridade genética.

PESO / SUPERIOR — Animal classificado como SUPERIOR na mensuração de PESO, em relação à média dos animais analisados na avaliação intra-rebanho.

PESO / ELITE — Animal classificado como ELITE na mensuração de PESO, em relação à média dos animais analisados na avaliação intra-rebanho.

MÃE DIAMANTE — Filha de mãe que ficou gestante entre 11 a 13 meses de idade.

AOL / SUPERIOR — Animal classificado como SUPERIOR na mensuração da ÁREA DE OLHO DE LOMBO (AOL), em relação à média dos animais analisados na avaliação intra-rebanho.

AOL / ELITE — Animal classificado como ELITE na mensuração da ÁREA DE OLHO DE LOMBO (AOL), em relação à média dos animais analisados na avaliação intra-rebanho.

MÃE SUPER PRECOCE — Filha de mãe que ficou gestante entre 14 a 15 meses de idade.

ACAB / SUPERIOR — Animal classificado como SUPERIOR na mensuração de ACABAMENTO (ACAB), em relação à média dos animais analisados na avaliação intra-rebanho.

ACAB / ELITE — Animal classificado como ELITE na mensuração de ACABAMENTO (ACAB), em relação à média dos animais analisados na avaliação intra-rebanho.

MÃE PRECOCE — Filha de mãe que ficou gestante entre 16 a 18 meses de idade.

MARM / SUPERIOR — Animal classificado como SUPERIOR na mensuração de MARMOREIO (MAR), em relação à média dos animais analisados na avaliação intra-rebanho.

MARM / ELITE — Animal classificado como ELITE na mensuração de MARMOREIO (MAR), em relação à média dos animais analisados na avaliação intra-rebanho.

DOADORA — Animal exposto à aspiração folicular (OPU) e produção de embriões, atestando sua superioridade genética.

Diamante — Novilha que ficou gestante entre 11 a 13 meses de idade.

Super-Precoce — Novilha que ficou gestante entre 14 a 15 meses de idade.

Precoce — Novilha que ficou gestante entre 16 a 18 meses de idade.

INDICADO PARA NOVILHAS — Animal que de acordo com seu conjunto de Deps é recomendado para ser utilizado em novilhas.

LEILÃO VIRTUAL

TOP TULIPA

Edição Primavera

Tulipa agropecuária

CATÁLOGO FEITO POR:
Vivelus
(18) 98115-0000

LEILÃO VIRTUAL

TOP TULIPA

Edição Primavera

INFORMAÇÕES

CLIQUE PARA SER DIRECIONADO PARA O WHATSAPP

RODRIGO BRUNER
(19) 9 9202-0910

GABRIEL OLIVEIRA
(62) 9 9803-0515

MARIA EDUARDA ROCHA
(34) 9 9917-1300

COMERCIAL TULIPA
(62) 9 9686-0361

ASSESSORIAS

GUTO ASSESSORIA
18 98804.0610

PREMIER ASSESSORIA PECUÁRIA
34 9939.0466

mamede ASSESSORIA
19 98298.0777

ATOP ASSESSORIA
79 99925.1987

ACURÁCIA ASSESSORIA PECUÁRIA
34 9939.0466

RODRIGO DAVID ASSESSORIA PECUÁRIA
62 98173.0330

Prime ASSESSORIA PECUÁRIA
67 99319.0735

CHIQUITÃO JHT ASSESSORIA
16 99617.8999

LEILOEIRA:

PROGRAMA LEILÕES
(43) 3373-7077

TRANSMISSÃO:

CANAL RURAL

RETRANSMISSÃO:

REMATE WEB

LANCE RURAL

CATÁLOGO FEITO POR:
Vivelus
(18) 98115-0000

LEILÃO VIRTUAL

TOP TULIPA

Edição Primavera

Individuais PO

LOTES

1 ao 69	77 ao 117	122
132 ao 134	169	171 ao 174

119 ANIMAIS • NELORE PO

MÉDIAS

PESO: **759** KG | CE: **38** CM | IDADE: **24** MESES

PMGZ
iABCZ: **27,10**
P%: **0,5%**

ANCP
MGTe: **32,26**
TOP: **2%**

GENE PLUS
IQG: **37,03**
TOP: **0,5%**

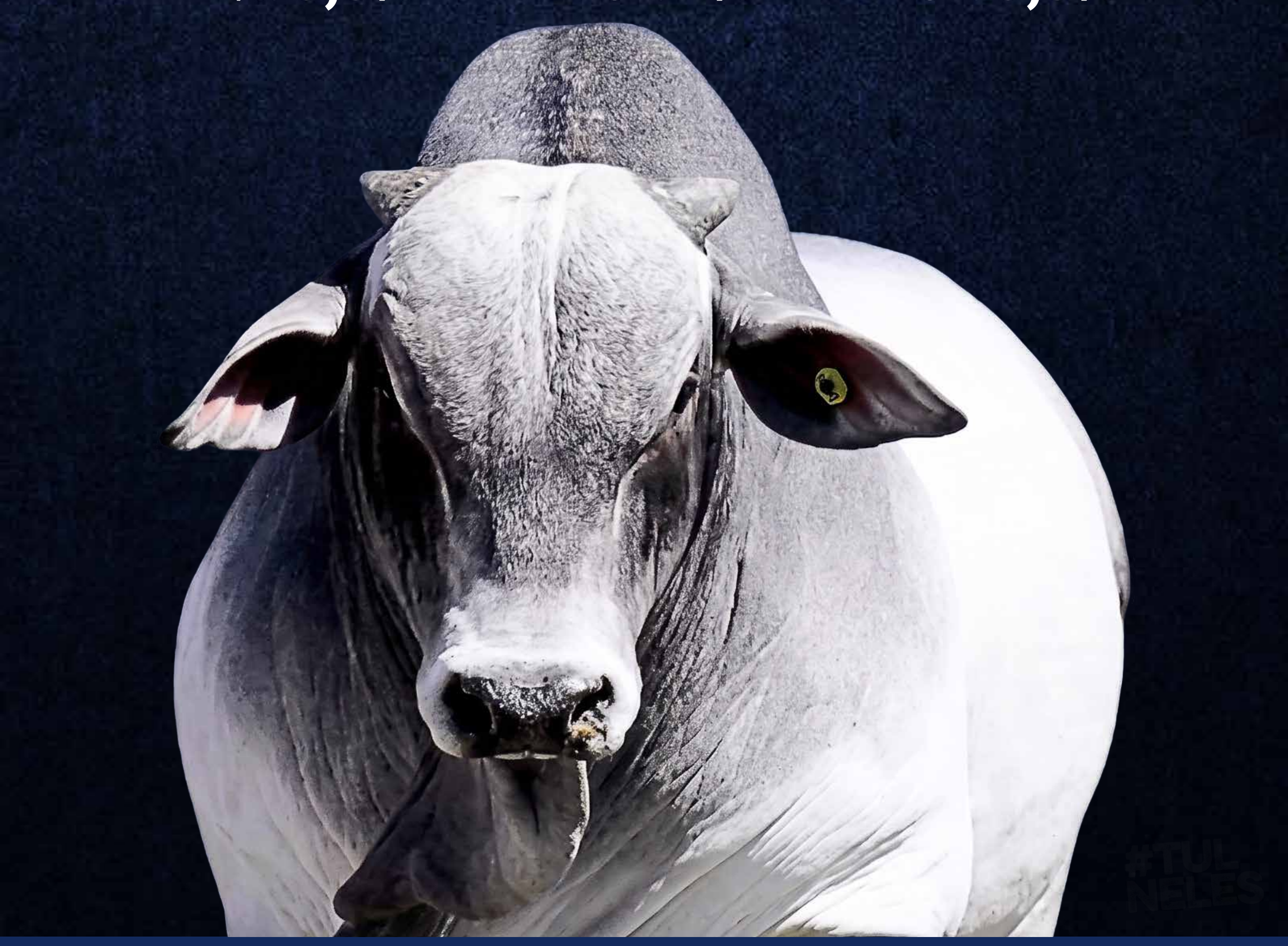

H5103 FIV TULIPA

TUL 5103 • NELORE **PO**

NASC.: **20/08/2024** • **25** MESES

PESO: **790** kg • CE: **38** cm

LOTE

01

INDIVIDUAL

REM GLADIADOR		ROCHEDO DA ELGE
REM CH LIDER	X	**6329 DA ELGE** (ELGE 6329)
REMP513H		5357 DA ELGE

PMGZ

IABCZ:	DECA:	P%:
26,14	1	0,5%

DEP	ÍNDICE	DECA	P%
PM-EMg	4,31	1	2%
STAYg	55,74	1	3%
IPPg	-24,24	1	3%
PD-EDg	9,73	1	4%
PS-EDg	24,61	1	1%
AOLg	2,62	1	7%
ACABg	3,662	1	0,5%
PE-365g	1,609	1	0,1%

ANCP

MGTE:	TOP:
31,02	3%

DEP	ÍNDICE	TOP
MP120	5,4	2%
DSTAY	91,73	4%
D3P	89,44	3%
DP210	16,2	6%
DP450	31,52	4%
DAOL	2,73	16%
DACAB	0,59	7%
DPE365	1,94	2%

GENE PLUS

IQG:	TOP:
38,3	0,5%

DEP	ÍNDICE	TOP
PM	4,75	0,5%
HP (STAY)	74,51	4%
IPP	-7,84	9%
PD	9,71	7%
PS	25,4	1%
AOL	2,41	10%
EGS	1,77	2%
PES	2,46	0,5%

GENÔMICA | MÃE DOADORA | INDICADO PARA NOVILHAS | CE SUPERIOR | ACAB ELITE | MARM SUPERIOR

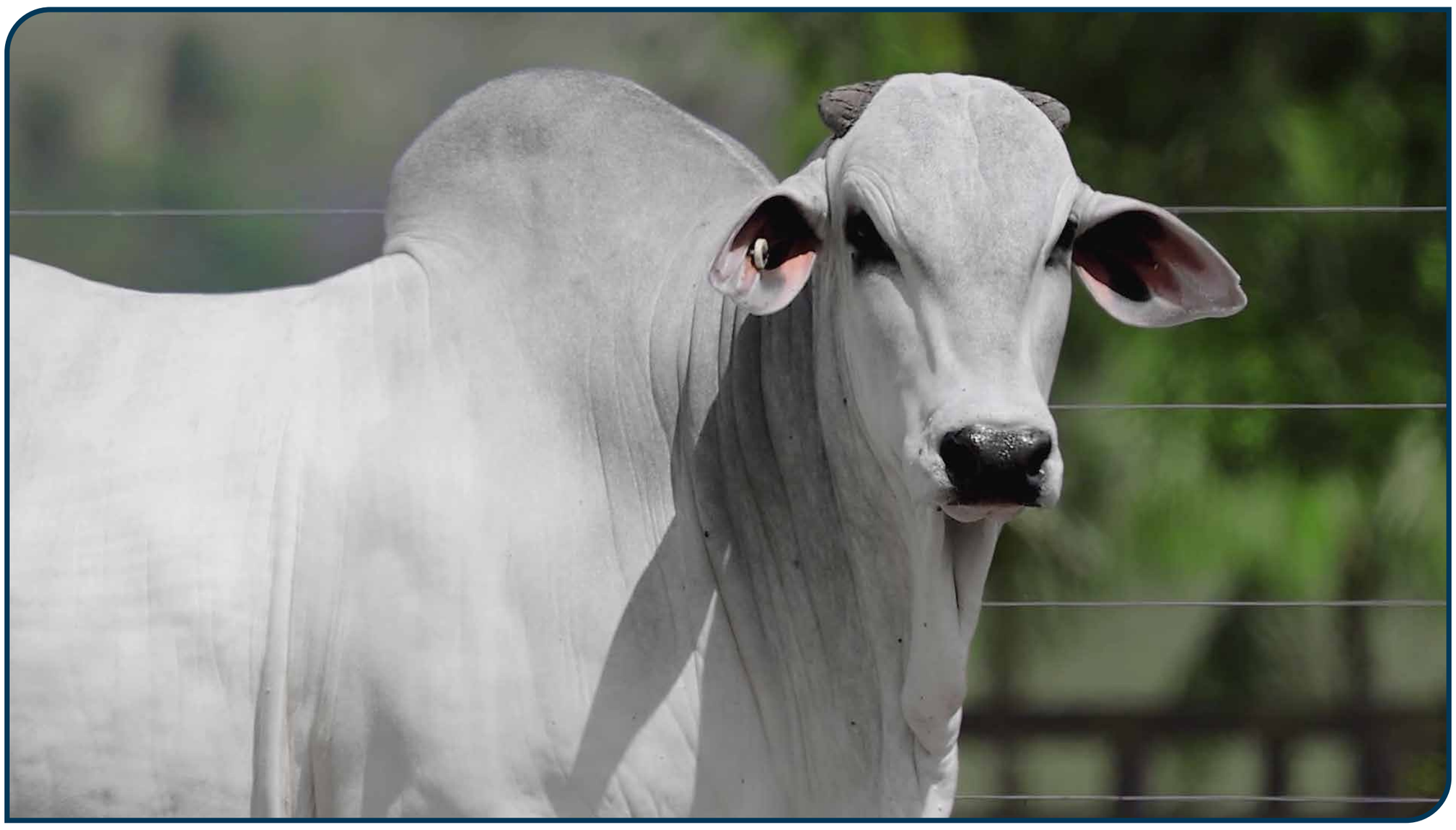

CLIQUE PARA ASSISTIR O VÍDEO

H5584 FIV TULIPA

TUL 5584 • NELORE **PO**

NASC.: **25/09/2024** • **24** MESES

PESO: **768** kg • CE: **38** cm

LOTE **02** INDIVIDUAL

REM GLADIADOR		CAPITAO DA AGUA FRIA
REM CH LIDER	X	**F2867 FIV TULIPA** TUL 2867
REMP513H		ESCUSA TULIPA

PMGZ

IABCZ:	DECA:	P%:
28,02	1	0,5%

DEP	ÍNDICE	DECA	P%
PM-EMg	2,74	1	9%
STAYg	62,59	1	0,5%
IPPg	-27,73	1	1%
PD-EDg	10,92	1	2%
PS-EDg	23,66	1	1%
AOLg	5,224	1	0,1%
ACABg	3,297	1	1%
PE-365g	0,828	1	7%

ANCP

MGTE:	TOP:
31,17	3%

DEP	ÍNDICE	TOP
MP120	4,19	6%
DSTAY	99,15	0,1%
D3P	87,99	5%
DP210	13,76	10%
DP450	31,44	4%
DAOL	4,78	3%
DACAB	0,64	6%
DPE365	1,31	8%

GENE PLUS

IQG:	TOP:
35,84	0,5%

DEP	ÍNDICE	TOP
PM	2,83	8%
HP (STAY)	80,8	2%
IPP	-6,82	12%
PD	11,48	3%
PS	22,62	2%
AOL	5,04	0,1%
EGS	1,99	0,5%
PES	1,4	6%

GENÔMICA	MÃE DOADORA	PESO	AOL	ACAB	MARM
		SUPERIOR	SUPERIOR	SUPERIOR	SUPERIOR

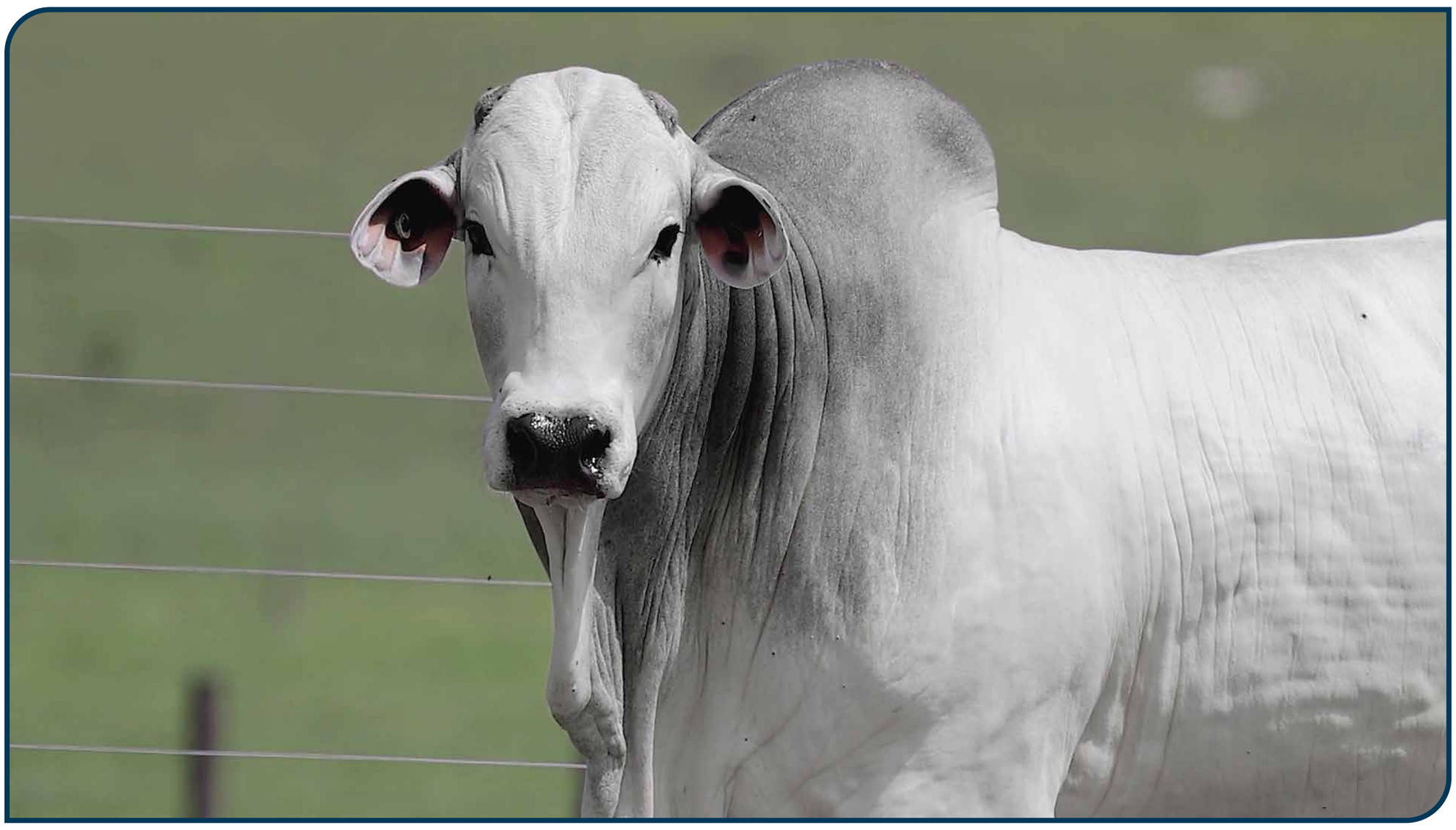

CLIQUE PARA ASSISTIR O VÍDEO

865 FIV ALPAKATHA

APKT 865 • NELORE **PO**

NASC.: **02/09/2024** • **25** MESES

PESO: **786** kg • CE: **38** cm

LOTE

03

INDIVIDUAL

REM HERMOSO		OURO NEGRO FVC
REM LARIAT	X	**2186 FIV FVC** FVCP 2186
REM GRACA FIV		TALASSA FIV FVC

PMGZ

IABCZ:	DECA:	P%:
38,93	1	0,1%

DEP	ÍNDICE	DECA	P%
PM-EMg	6,21	1	0,1%
STAYg	76,69	1	0,1%
IPPg	-44,58	1	0,1%
PD-EDg	12,72	1	1%
PS-EDg	30,93	1	0,1%
AOLg	0,894	4	-%
ACABg	6,118	1	0,1%
PE-365g	1,368	1	0,5%

ANCP

MGTE:	TOP:
34,55	1%

DEP	ÍNDICE	TOP
MP120	5,1	3%
DSTAY	93,4	3%
D3P	89,3	3%
DP210	20,55	2%
DP450	39,91	0,5%
DAOL	2,97	14%
DACAB	1,1	1%
DPE365	1,57	5%

GENE PLUS

IQG:	TOP:
44,76	0,1%

DEP	ÍNDICE	TOP
PM	5,39	0,5%
HP (STAY)	92,61	0,1%
IPP	-14,7	0,5%
PD	15,63	0,5%
PS	29,31	0,5%
AOL	0,32	56%
EGS	2,83	0,1%
PES	2,31	0,5%

GENÔMICA	CSG	MÃE DOADORA	PESO	ACAB	MARM
			SUPERIOR	SUPERIOR	ELITE

CLIQUE PARA ASSISTIR O VÍDEO

H5884 FIV TULIPA

TUL 5884 • NELORE **PO**

NASC.: **02/12/2024** • **22** MESES

PESO: **816** kg • CE: **40** cm

LOTE

04

INDIVIDUAL

REM GLADIADOR		DIPLOMATA DA AGRONOVA
ESTURRO TUL	X	**G3166 FIV TULIPA** TUL 3166
MACAJUBA DA M.CHUVA		EMORA DA AGRONOVA

PMGZ

IABCZ: **26,41** DECA: **1** P%: **0,5%**

DEP	ÍNDICE	DECA	P%
PM-EMg	3,66	1	3%
STAYg	62,44	1	0,5%
IPPg	-11,79	3	-%
PD-EDg	11,46	1	2%
PS-EDg	25,49	1	0,5%
AOLg	4,63	1	0,5%
ACABg	0,279	5	-%
PE-365g	0,997	1	4%

ANCP

MGTE: **28,8** TOP: **5%**

DEP	ÍNDICE	TOP
MP120	4,31	5%
DSTAY	84,91	9%
D3P	87,61	5%
DP210	14,69	8%
DP450	30,19	5%
DAOL	4,15	6%
DACAB	0,52	8%
DPE365	1,43	6%

GENE PLUS

IQG: **35,78** TOP: **0,5%**

DEP	ÍNDICE	TOP
PM	4,94	0,5%
HP (STAY)	86,7	0,5%
IPP	-6,33	14%
PD	15,05	0,5%
PS	25,19	1%
AOL	4,34	0,5%
EGS	-0,02	57%
PES	1,27	9%

GENÔMICA | MÃE DOADORA | PESO ELITE | AOL ELITE

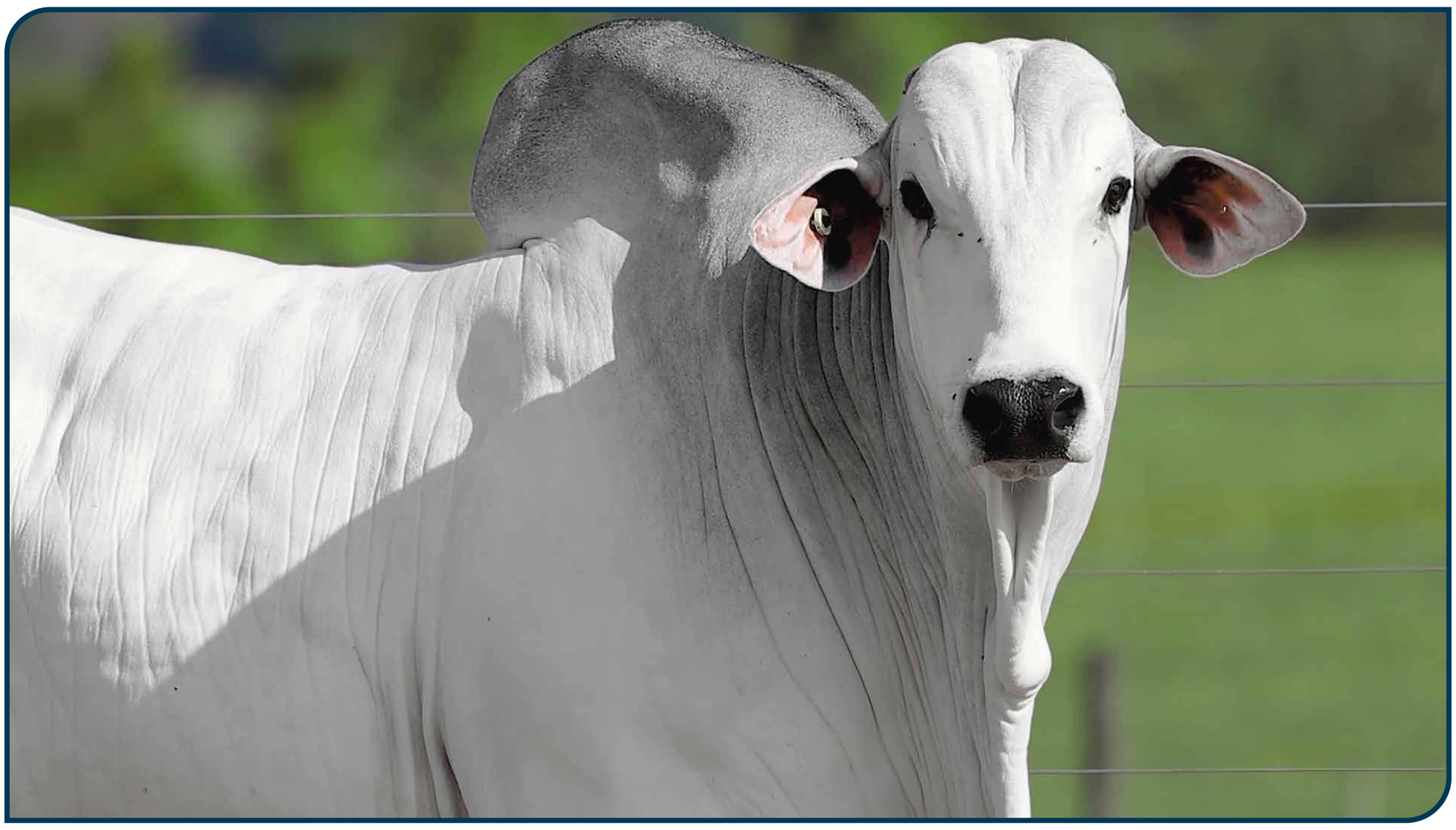

CLIQUE PARA ASSISTIR O VÍDEO

H5308 FIV TULIPA

TUL 5308 • NELORE **PO**

NASC.: **31/08/2024** • **25** MESES

PESO: **738** kg • CE: **37** cm

LOTE **05** INDIVIDUAL

TNT		QUARUP BONS
INVICTUS TE DA HORA	X	**A214 FIV TULIPA** TULG 214
3484 DA JHR		CHEV MAT.

PMGZ

IABCZ:	DECA:	P%:
20,85	1	3%

DEP	ÍNDICE	DECA	P%
PM-EMg	-1,13	8	-%
STAYg	48,94	1	9%
IPPg	-17,39	1	9%
PD-EDg	12,62	1	1%
PS-EDg	23,41	1	1%
AOLg	4,53	1	0,5%
ACABg	3,248	1	1%
PE-365g	1,352	1	0,5%

ANCP

MGTE:	TOP:
31,32	3%

DEP	ÍNDICE	TOP
MP120	1,57	41%
DSTAY	96,5	2%
D3P	88,82	4%
DP210	17,68	4%
DP450	32,48	3%
DAOL	6,15	1%
DACAB	0,55	8%
DPE365	1,5	5%

GENE PLUS

IQG:	TOP:
27,86	3%

DEP	ÍNDICE	TOP
PM	-0,51	71%
HP (STAY)	77,52	2%
IPP	-8,33	8%
PD	14,11	1%
PS	22,1	2%
AOL	4,16	1%
EGS	1,19	7%
PES	1,47	5%

GENÔMICA | MÃE DOADORA | AOL SUPERIOR

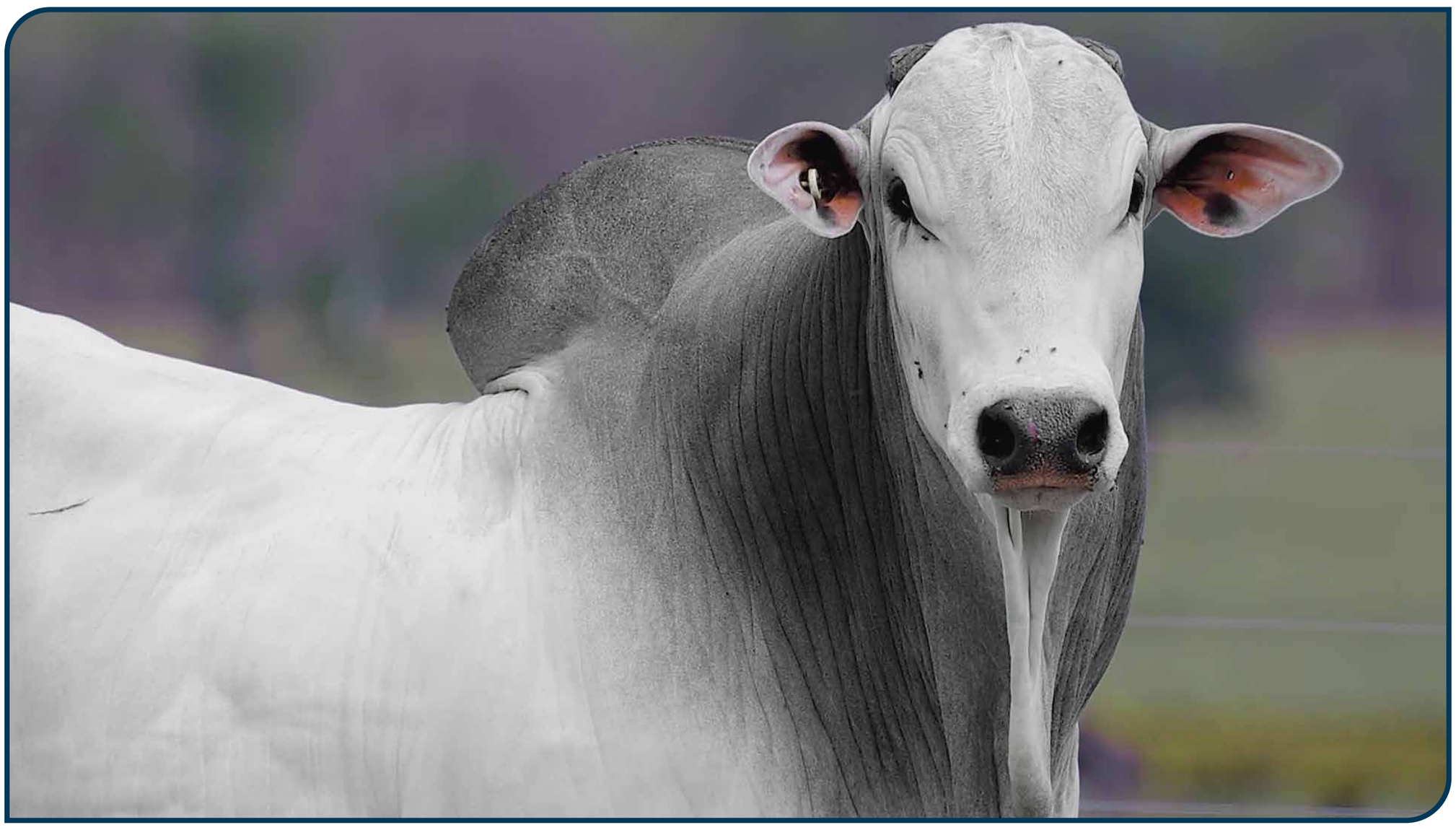

CLIQUE PARA ASSISTIR O VÍDEO

H5680 FIV TULIPA

TUL 5680 • NELORE **PO**

NASC.: **14/10/2024** • **23** MESES

PESO: **798** kg • CE: **38** cm

LOTE

06

INDIVIDUAL

REM GLADIADOR		ESPARTANO MAT.
REM CH LIDER	X	**F2267 TULIPA** (TUL 2267)
REMP513H		EBENA TULIPA

PMGZ

IABCZ:	DECA:	P%:
20,5	1	3%

DEP	ÍNDICE	DECA	P%
PM-EMg	3,66	1	3%
STAYg	59,91	1	1%
IPPg	-20,83	1	5%
PD-EDg	4,59	3	-%
PS-EDg	14,56	1	10%
AOLg	2,532	1	8%
ACABg	2,367	1	4%
PE-365g	0,179	5	-%

ANCP

MGTE:	TOP:
30,45	4%

DEP	ÍNDICE	TOP
MP120	5,63	2%
DSTAY	84,55	10%
D3P	90,09	3%
DP210	15,36	7%
DP450	32,1	3%
DAOL	3,88	7%
DACAB	0,71	5%
DPE365	0,98	15%

GENE PLUS

IQG:	TOP:
32,81	1%

DEP	ÍNDICE	TOP
PM	3,79	3%
HP (STAY)	86,86	0,5%
IPP	-8,71	7%
PD	6,76	20%
PS	14,22	13%
AOL	2,79	6%
EGS	1,58	3%
PES	0,64	32%

GENÔMICA | MÃE SUPER PRECOCE | MÃE DOADORA | INDICADO PARA NOVILHAS | AOL SUPERIOR

CLIQUE PARA ASSISTIR O VÍDEO

H5331 FIV TULIPA

TUL 5331 • NELORE **PO**

NASC.: **02/09/2024** • **25** MESES

PESO: **752** kg • CE: **38** cm

LOTE **07** INDIVIDUAL

TNT		CAPITAO DA AGUA FRIA
D 50 DA ALO BRASIL	X	**F2832 FIV TULIPA** TUL 2832
9004 ALO BRASIL		EKIRA TULIPA

PMGZ

IABCZ:	DECA:	P%:
30,25	1	0,1%

DEP	ÍNDICE	DECA	P%
PM-EMg	5,03	1	0,5%
STAYg	62,08	1	0,5%
IPPg	-27,03	1	2%
PD-EDg	13,13	1	0,5%
PS-EDg	22,14	1	2%
AOLg	5,819	1	0,1%
ACABg	2,083	1	6%
PE-365g	1,539	1	0,5%

ANCP

MGTE:	TOP:
34,95	1%

DEP	ÍNDICE	TOP
MP120	3,64	9%
DSTAY	99,14	0,5%
D3P	93,23	1%
DP210	19,72	2%
DP450	34,95	2%
DAOL	5,52	2%
DACAB	0,48	9%
DPE365	1,92	2%

GENE PLUS

IQG:	TOP:
43,38	0,1%

DEP	ÍNDICE	TOP
PM	5,13	0,5%
HP (STAY)	88,46	0,5%
IPP	-6,32	15%
PD	14,31	1%
PS	24,27	1%
AOL	6,58	0,1%
EGS	1,29	6%
PES	2,4	0,5%

GENÔMICA | MÃE DOADORA | CE SUPERIOR | AOL ELITE

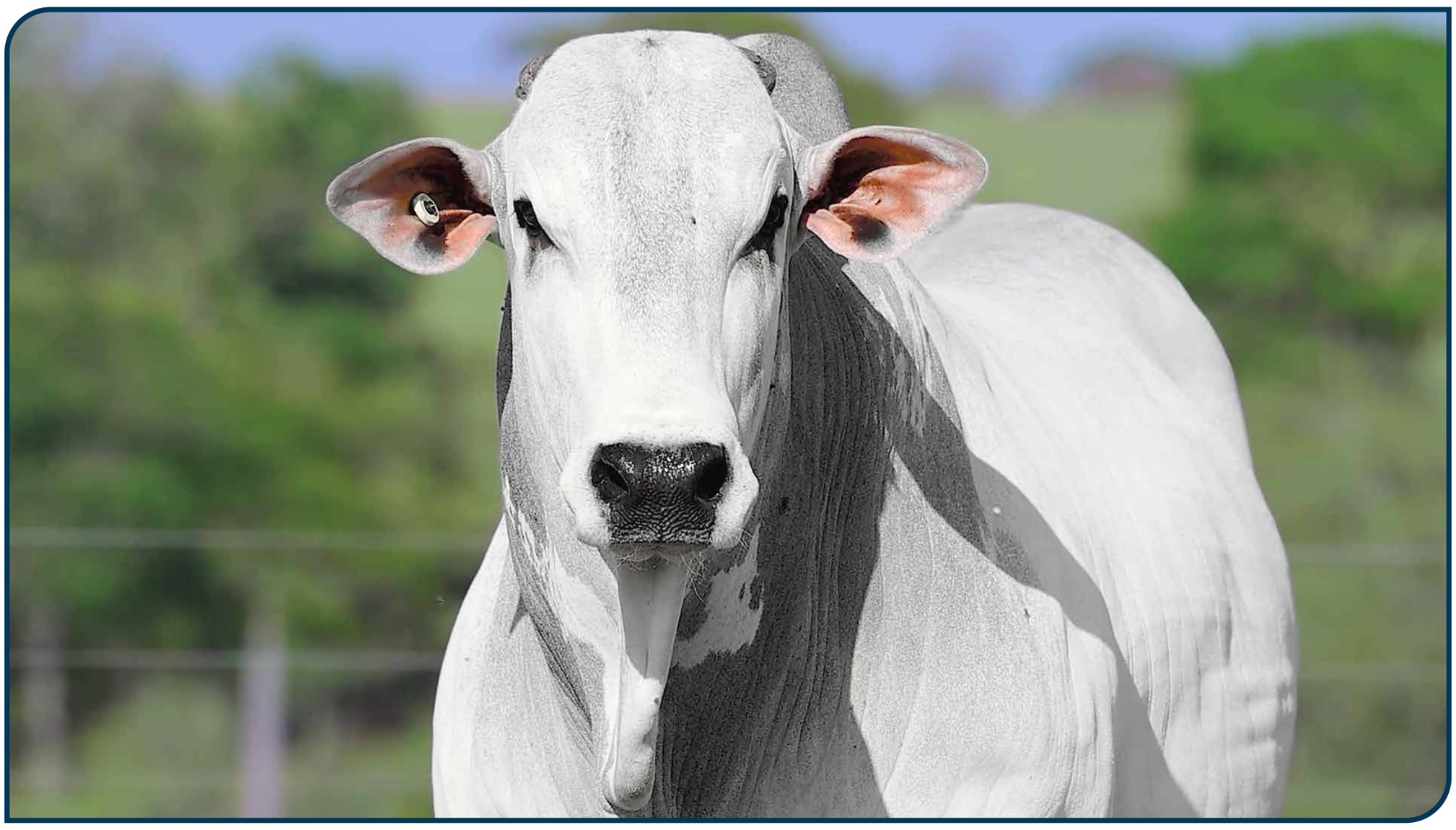

CLIQUE PARA ASSISTIR O VÍDEO

1008 FIV ALPAKATHA

APKT 1008 • NELORE **PO**

NASC.: **19/10/2024** • **23** MESES

PESO: **830** kg • CE: **35** cm

LOTE **08** INDIVIDUAL

REM HERMOSO		BELO J MACHADO
REM LARIAT	X	**1546 FIV FVC** (FVCP 1546)
REM GRACA FIV		JADE FIV FVC

PMGZ

IABCZ:	DECA:	P%:
29,91	1	0,5%

DEP	ÍNDICE	DECA	P%
PM-EMg	3,17	1	6%
STAYg	60,37	1	1%
IPPg	-23,2	1	3%
PD-EDg	13,58	1	0,5%
PS-EDg	30,73	1	0,1%
AOLg	3,541	1	2%
ACABg	5,47	1	0,1%
PE-365g	0,809	1	8%

ANCP

MGTE:	TOP:
34,9	1%

DEP	ÍNDICE	TOP
MP120	4,63	4%
DSTAY	99,14	0,5%
D3P	85,27	10%
DP210	20,15	2%
DP450	40,41	0,5%
DAOL	3,7	9%
DACAB	0,87	3%
DPE365	1,74	3%

GENE PLUS

IQG:	TOP:
38,25	0,5%

DEP	ÍNDICE	TOP
PM	3,49	4%
HP (STAY)	86,28	0,5%
IPP	-4,55	23%
PD	14,37	1%
PS	26,66	0,5%
AOL	2,26	12%
EGS	2,23	0,5%
PES	1,25	9%

GENÔMICA | CSG | MÃE DOADORA | PESO SUPERIOR | AOL SUPERIOR | ACAB SUPERIOR

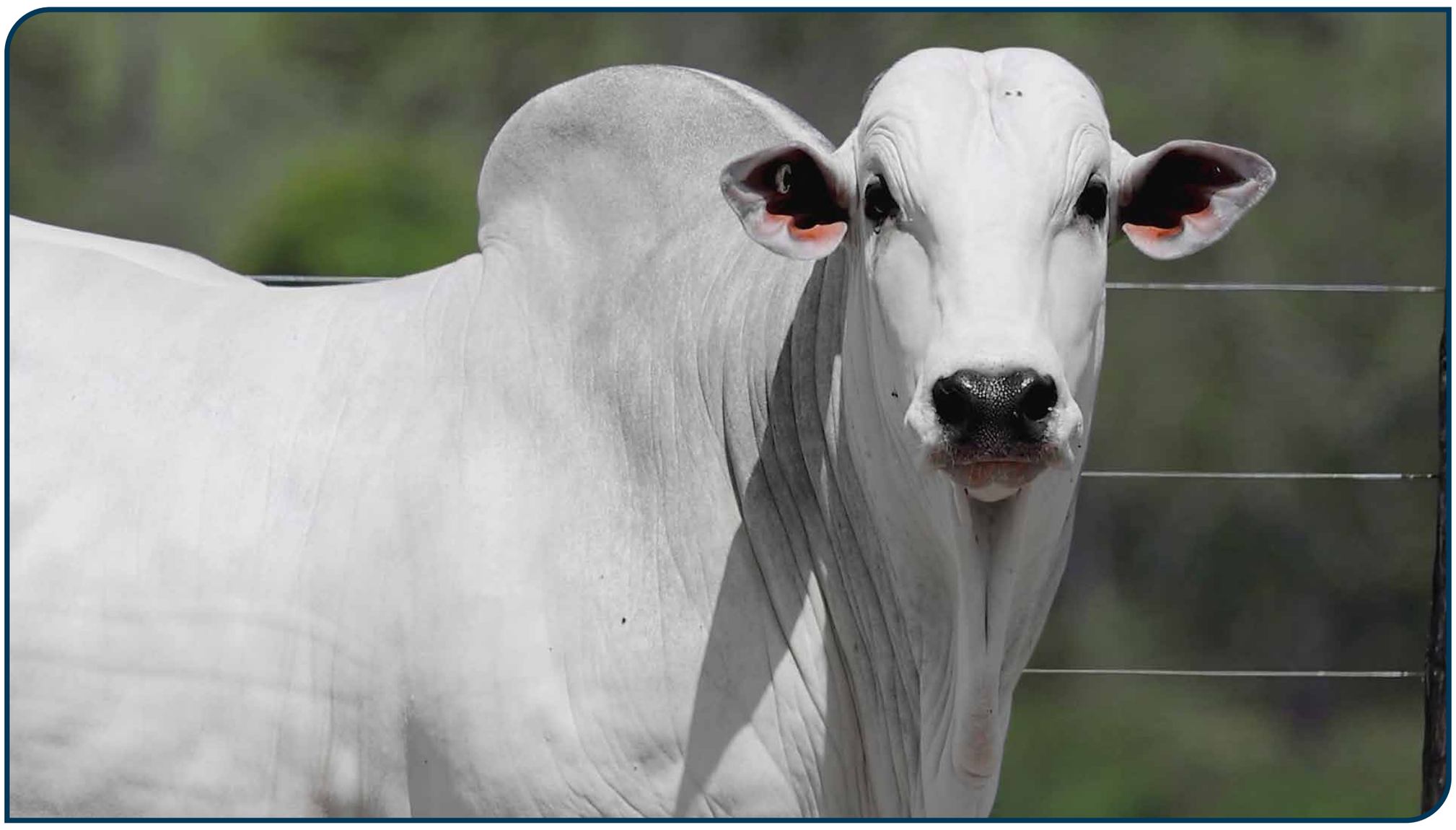

CLIQUE PARA ASSISTIR O VÍDEO

H5531 FIV TULIPA

TUL 5531 • NELORE **PO**

NASC.: **28/09/2024** • **24** MESES

PESO: **790** kg • CE: **38** cm

LOTE **09** INDIVIDUAL

REM GLADIADOR		REM GALO
ESTURRO TUL	X	**F3054 TULIPA** TUL 3054
MACAJUBA DA M.CHUVA		DEFINIDA TULIPA

PMGZ

IABCZ: **30,74** DECA: **1** P%: **0,1%**

DEP	ÍNDICE	DECA	P%
PM-EMg	4,31	1	2%
STAYg	71,5	1	0,1%
IPPg	-40,68	1	0,1%
PD-EDg	6,95	2	12%
PS-EDg	20,44	1	3%
AOLg	3,425	1	2%
ACABg	2,725	1	2%
PE-365g	1,231	1	1%

ANCP

MGTE: **34** TOP: **2%**

DEP	ÍNDICE	TOP
MP120	5,11	3%
DSTAY	99,15	0,1%
D3P	94,44	0,5%
DP210	16,51	5%
DP450	32,08	3%
DAOL	4,72	4%
DACAB	0,65	6%
DPE365	1,58	5%

GENE PLUS

IQG: **41,84** TOP: **0,1%**

DEP	ÍNDICE	TOP
PM	4,15	2%
HP (STAY)	87,38	0,5%
IPP	-14,81	0,5%
PD	8,48	12%
PS	18,63	5%
AOL	3,65	2%
EGS	2,07	0,5%
PES	1,99	1%

GENÔMICA | CSG | MÃE DOADORA | INDICADO PARA NOVILHAS | AOL SUPERIOR

CLIQUE PARA ASSISTIR O VÍDEO

910 FIV ALPAKATHA

APKT 910 • NELORE **PO**

NASC.: **11/09/2024** • **24** MESES

PESO: **786** kg • CE: **40** cm

LOTE **10** INDIVIDUAL

QUARUP BONS		REM GARANTIDO
ESTORIL MAT.	X	**B4200 DA EAO** (EAO B4200)
BARAVAH MAT.		8322 DA EAO

PMGZ

IABCZ:	DECA:	P%:
23,63	1	1%

DEP	ÍNDICE	DECA	P%
PM-EMg	1,79	2	20%
STAYg	48,51	1	10%
IPPg	-10,45	3	-%
PD-EDg	12,98	1	0,5%
PS-EDg	26	1	0,5%
AOLg	5,568	1	0,1%
ACABg	4,866	1	0,1%
PE-365g	1,295	1	1%

ANCP

MGTE:	TOP:
32,06	3%

DEP	ÍNDICE	TOP
MP120	3,66	9%
DSTAY	86,71	7%
D3P	83,23	16%
DP210	17,73	4%
DP450	36,9	1%
DAOL	5,29	2%
DACAB	1,13	1%
DPE365	1,68	4%

GENE PLUS

IQG:	TOP:
40,64	0,1%

DEP	ÍNDICE	TOP
PM	4,06	2%
HP (STAY)	90,33	0,5%
IPP	-4,95	21%
PD	14,91	0,5%
PS	26,26	0,5%
AOL	4,54	0,5%
EGS	1,58	3%
PES	2,39	0,5%

GENÔMICA	MÃE DOADORA	PESO	CE	AOL	ACAB	MARM	18
		SUPERIOR	ELITE	SUPERIOR	ELITE	SUPERIOR	RANK - US

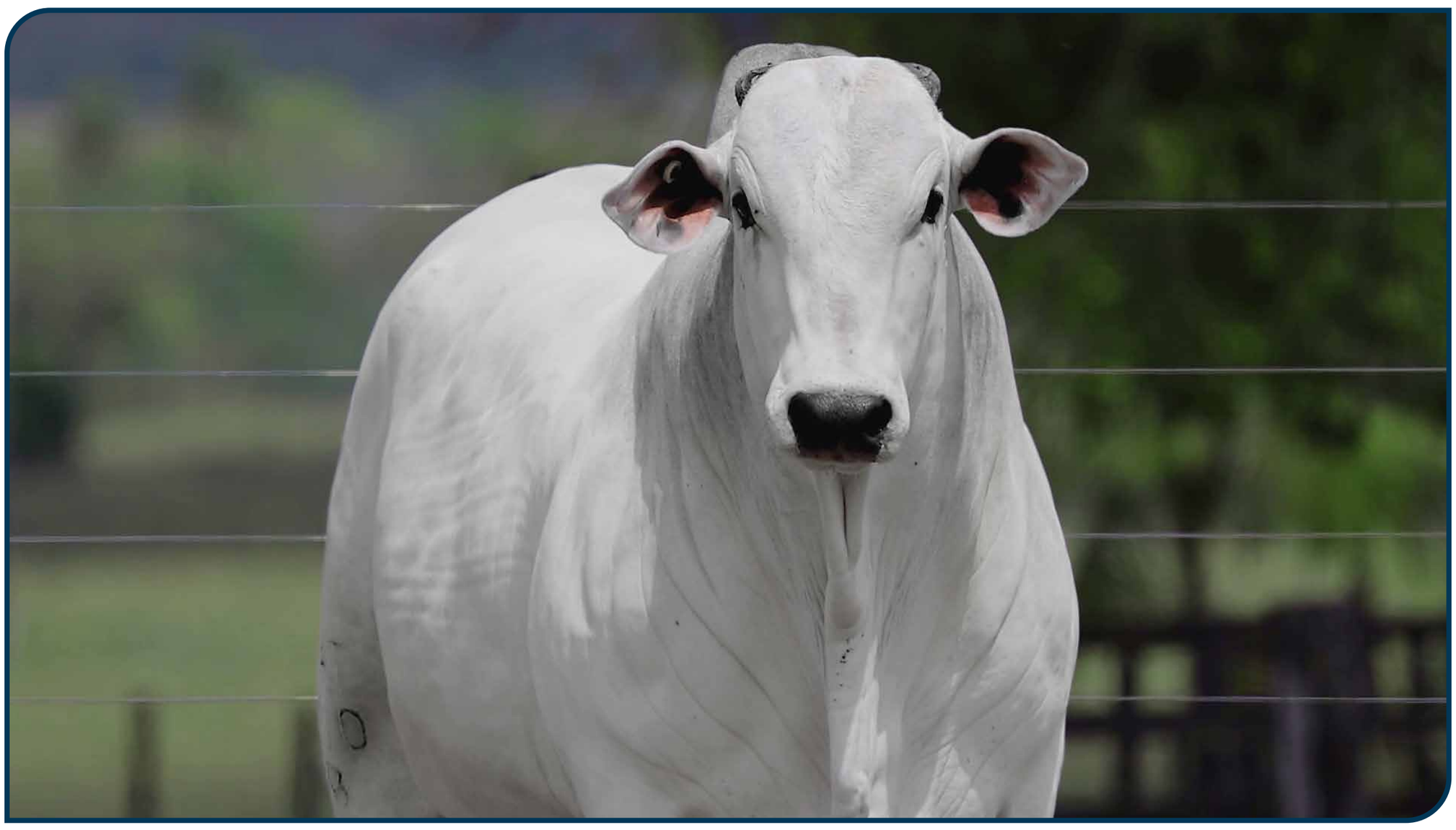

CLIQUE PARA ASSISTIR O VÍDEO

H4940 TULIPA

TUL 4940 • NELORE **PO**

NASC.: **29/07/2024** • **26** MESES

PESO: **748** kg • CE: **38** cm

LOTE

11

INDIVIDUAL

REM HERMOSO		B6777 DA S.NICE
FALUCK DO CRISPIM	X	**FEMERA DA AGRONOVA** FANO 4116
PARAFIA FIV FVC		XAMONIX J MACHADO

PMGZ

IABCZ: **27,3** DECA: **1** P%: **0,5%**

DEP	ÍNDICE	DECA	P%
PM-EMg	5,51	1	0,5%
STAYg	63,6	1	0,5%
IPPg	-8,44	3	-%
PD-EDg	10,94	1	2%
PS-EDg	24,75	1	1%
AOLg	2,374	1	9%
ACABg	2,282	1	5%
PE-365g	1,382	1	0,5%

ANCP

MGTE: **27,97** TOP: **6%**

DEP	ÍNDICE	TOP
MP120	6,27	1%
DSTAY	81,1	14%
D3P	75,12	53%
DP210	15,23	7%
DP450	26,91	8%
DAOL	2,99	14%
DACAB	0,94	2%
DPE365	1,76	3%

GENE PLUS

IQG: **34,75** TOP: **0,5%**

DEP	ÍNDICE	TOP
PM	6,33	0,1%
HP (STAY)	78,65	2%
IPP	-0,6	51%
PD	10,02	6%
PS	22,59	2%
AOL	1,57	23%
EGS	1,22	7%
PES	2,38	0,5%

GENÔMICA | CE SUPERIOR | MARM ELITE

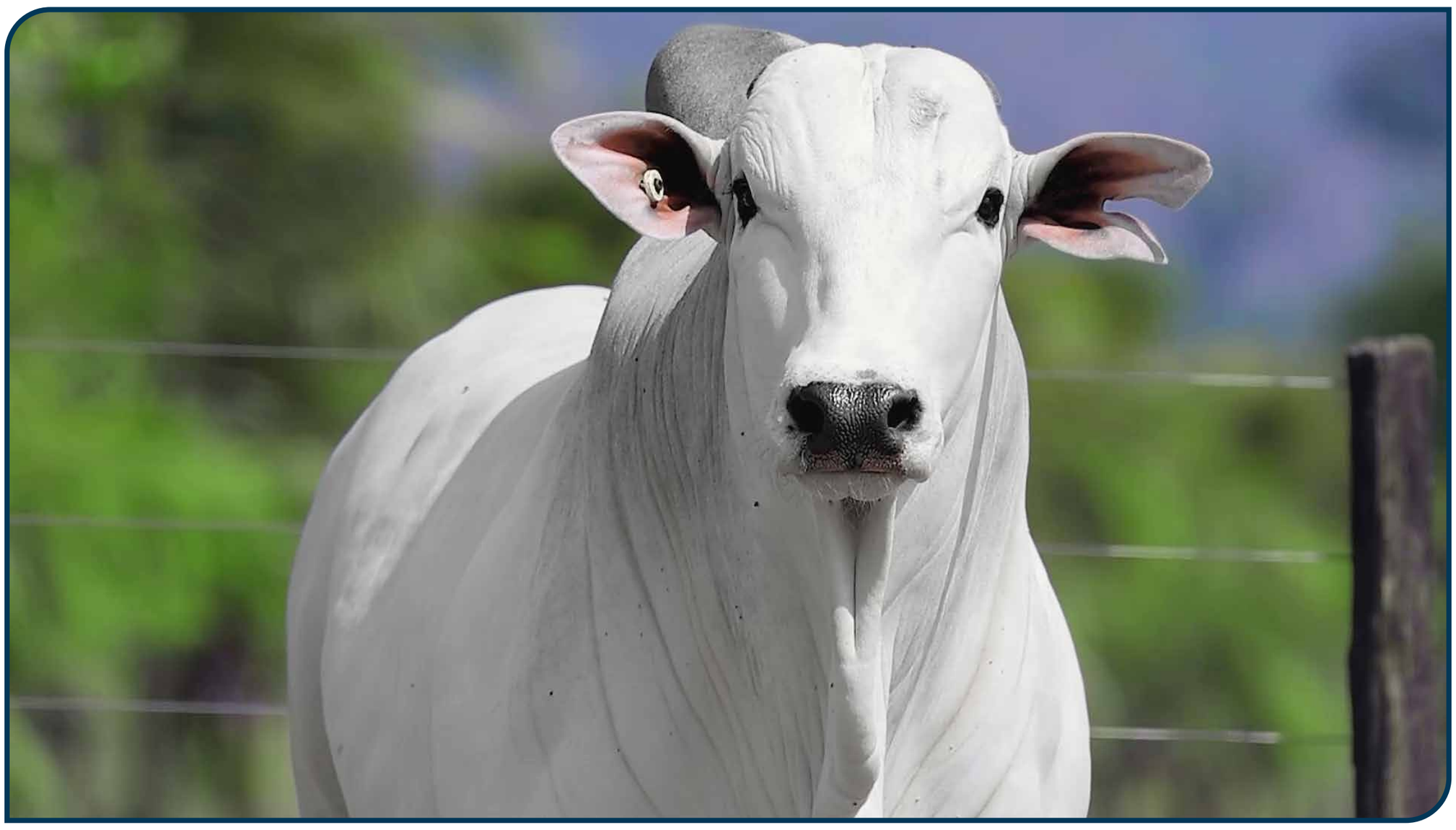

CLIQUE PARA ASSISTIR O VÍDEO

875 FIV ALPAKATHA

APKT 875 • NELORE **PO**

NASC.: **04/09/2024** • **25** MESES

PESO: **778** kg • CE: **41** cm

LOTE

12

INDIVIDUAL

ESCOBAR MAT.		REM HORUS
HERON SINO	X	**15642 FIV FVC** (FVC 15642)
FACHADA SINO		SAVANA FVC

PMGZ

IABCZ:	DECA:	P%:
32,99	1	0,1%

DEP	ÍNDICE	DECA	P%
PM-EMg	8,33	1	0,1%
STAYg	59,41	1	1%
IPPg	-24,67	1	3%
PD-EDg	15,85	1	0,1%
PS-EDg	26,47	1	0,5%
AOLg	4,774	1	0,5%
ACABg	2,259	1	5%
PE-365g	1,907	1	0,1%

ANCP

MGTE:	TOP:
39,89	0,1%

DEP	ÍNDICE	TOP
MP120	8,93	0,1%
DSTAY	99,12	1%
D3P	94,32	0,5%
DP210	21,45	1%
DP450	32,64	3%
DAOL	4,64	4%
DACAB	0,68	5%
DPE365	2,43	0,1%

GENE PLUS

IQG:	TOP:
42,7	0,1%

DEP	ÍNDICE	TOP
PM	7,39	0,1%
HP (STAY)	83,87	1%
IPP	0,17	57%
PD	15,67	0,5%
PS	25,73	0,5%
AOL	4,42	0,5%
EGS	1,14	8%
PES	3,08	0,1%

GENÔMICA | MÃE DOADORA | IRMÃO TOURO DE CENTRAL | CE SUPERIOR

CLIQUE PARA ASSISTIR O VÍDEO

H5033 FIV TULIPA

TUL 5033 • NELORE **PO**

NASC.: **17/08/2024** • **25** MESES

PESO: **816** kg • CE: **36** cm

LOTE

13

INDIVIDUAL

REM GLADIADOR		ESPARTANO MAT.
REM CH LIDER	X	**F2226 TULIPA** (TUL 2226)
REMP513H		E22 TULIPA

PMGZ

IABCZ:	DECA:	P%:
31,09	1	0,1%

DEP	ÍNDICE	DECA	P%
PM-EMg	6,17	1	0,1%
STAYg	60,64	1	1%
IPPg	-34,05	1	0,5%
PD-EDg	14,26	1	0,5%
PS-EDg	31,97	1	0,1%
AOLg	1,974	2	15%
ACABg	2,867	1	2%
PE-365g	0,38	3	-%

ANCP

MGTE:	TOP:
36,77	0,1%

DEP	ÍNDICE	TOP
MP120	6,74	0,5%
DSTAY	99,13	1%
D3P	91,69	2%
DP210	17,58	4%
DP450	36,1	2%
DAOL	5,18	2%
DACAB	0,96	2%
DPE365	1,31	8%

GENE PLUS

IQG:	TOP:
41,94	0,1%

DEP	ÍNDICE	TOP
PM	5,56	0,1%
HP (STAY)	90,98	0,5%
IPP	-8,95	6%
PD	17,89	0,1%
PS	32,91	0,1%
AOL	1,04	36%
EGS	2,12	0,5%
PES	0,47	41%

GENÔMICA | MÃE DOADORA | IRMÃO TOURO DE CENTRAL | PESO SUPERIOR | MARM SUPERIOR

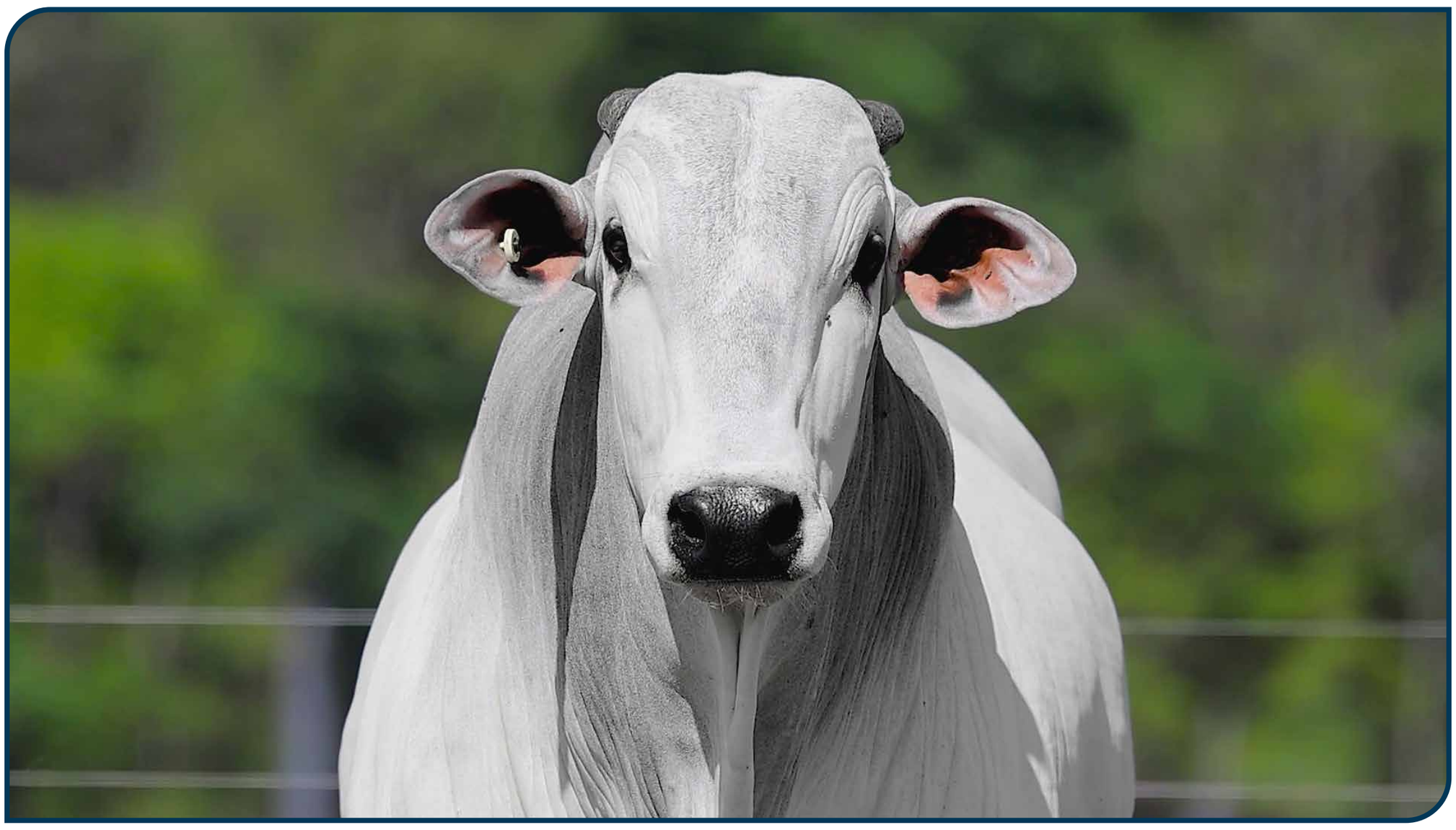

CLIQUE PARA ASSISTIR O VÍDEO

1053 FIV ALPAKATHA

APKT 1053 • NELORE **PO**

NASC.: **28/10/2024** • **23** MESES

PESO: **800** kg • CE: **38** cm

LOTE

14

INDIVIDUAL

REM HERMOSO		INVICTUS TE DA HORA
REM LARIAT	X	**3515 FIV DA MARCONDES** MMAR 3515
REM GRACA FIV		2508 FIV DA MARCONDES

PMGZ

IABCZ: **29,65** DECA: **1** P%: **0,5%**

DEP	ÍNDICE	DECA	P%
PM-EM$_g$	0,29	6	-%
STAY$_g$	62,13	1	0,5%
IPP$_g$	-37,17	1	0,1%
PD-ED$_g$	14,92	1	0,5%
PS-ED$_g$	28,72	1	0,5%
AOL$_g$	3,5	1	2%
ACAB$_g$	4,473	1	0,1%
PE-365$_g$	0,952	1	4%

ANCP

MGTE: **31,87** TOP: **3%**

DEP	ÍNDICE	TOP
MP120	1,28	52%
DSTAY	97,06	2%
D3P	91,51	2%
DP210	20,37	2%
DP450	36,5	1%
DAOL	3,9	7%
DACAB	1,1	1%
DPE365	1,43	6%

GENE PLUS

IQG: **32,38** TOP: **1%**

DEP	ÍNDICE	TOP
PM	2,44	11%
HP (STAY)	86,73	0,5%
IPP	-9,37	5%
PD	14,4	1%
PS	22,75	2%
AOL	2,08	14%
EGS	1,27	6%
PES	1,13	12%

GENÔMICA | CSG | MÃE DOADORA | ACAB SUPERIOR | MARM SUPERIOR

CLIQUE PARA ASSISTIR O VÍDEO

896 FIV ALPAKATHA

APKT 896 • NELORE **PO**

NASC.: **09/09/2024** • **24** MESES

PESO: **798** kg • CE: **38** cm

LOTE

15

INDIVIDUAL

REM HERMOSO	QUARUP BONS
FALUCK DO CRISPIM X	**2106 FIV FVC** FVCP 2106
PARAFIA FIV FVC	UBARANA FIV FVC

PMGZ

IABCZ:	DECA:	P%:
18,89	1	4%

DEP	ÍNDICE	DECA	P%
PM-EMg	2,8	1	8%
STAYg	39,09	4	-%
IPPg	-6,95	4	-%
PD-EDg	16,42	1	0,1%
PS-EDg	28,17	1	0,5%
AOLg	2,697	1	6%
ACABg	-0,013	6	-%
PE-365g	1,374	1	0,5%

ANCP

MGTE:	TOP:
31,75	3%

DEP	ÍNDICE	TOP
MP120	3	15%
DSTAY	99,15	0,1%
D3P	86,95	6%
DP210	18,47	3%
DP450	30,67	4%
DAOL	3,82	8%
DACAB	0,84	3%
DPE365	2,31	0,5%

GENE PLUS

IQG:	TOP:
33,57	1%

DEP	ÍNDICE	TOP
PM	2,51	11%
HP (STAY)	86,96	0,5%
IPP	-3,49	30%
PD	18,17	0,1%
PS	29,4	0,5%
AOL	1,98	16%
EGS	0,02	55%
PES	2,03	1%

GENÔMICA | MÃE DOADORA | CE SUPERIOR

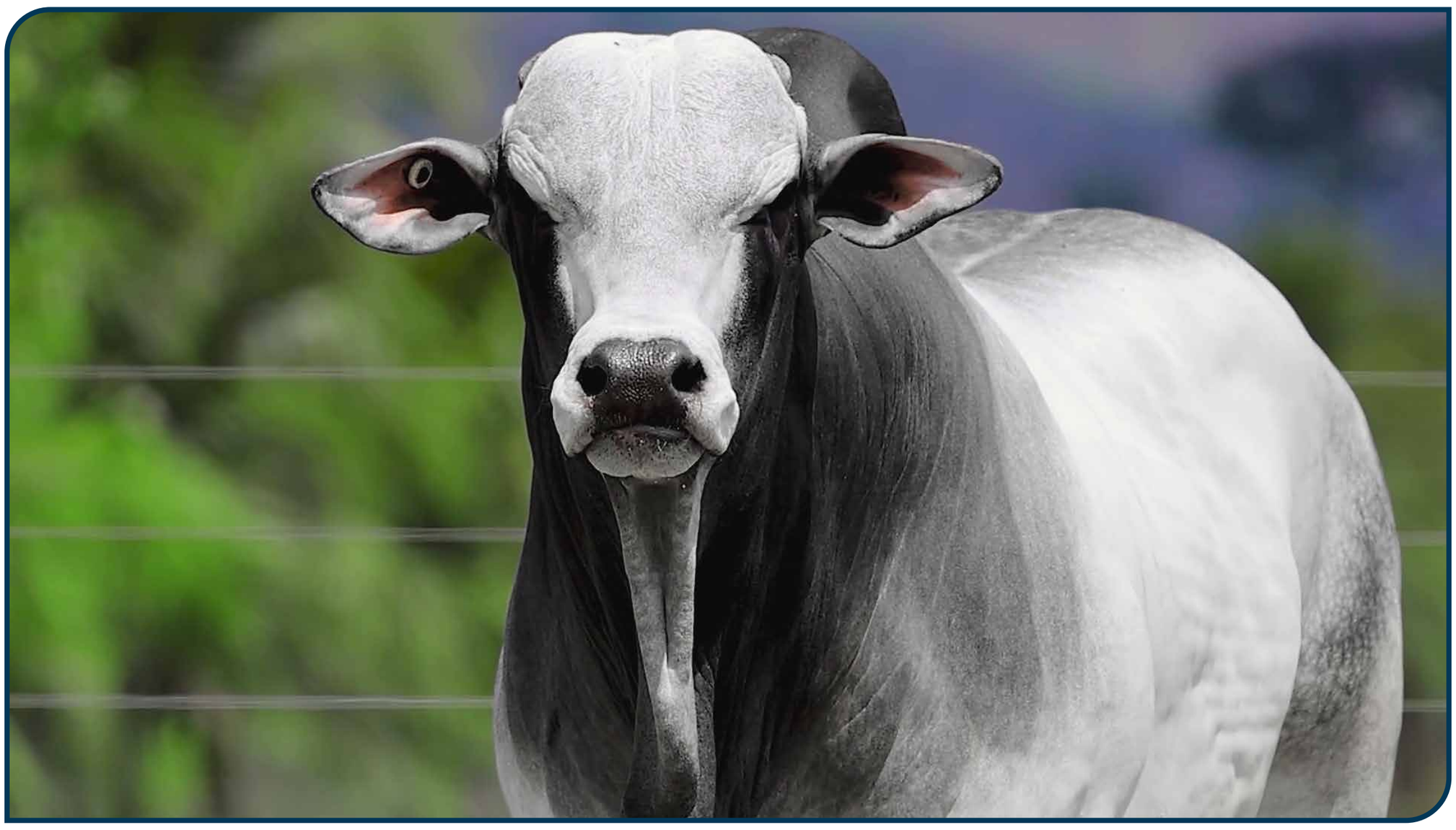

CLIQUE PARA ASSISTIR O VÍDEO

H5872 FIV TULIPA

TUL 5872 • NELORE **PO**

NASC.: **28/11/2024** • **22** MESES

PESO: **852** kg • CE: **39** cm

LOTE

16

INDIVIDUAL

REM ESPIA0007

DIPLOMATA DA AGRONOVA

BATOM DA AGRONOVA

X

LENDARIO FIV KATISPERA

G3176 FIV TULIPA

TUL 3176

EMORA DA AGRONOVA

PMGZ

IABCZ:	DECA:	P%:
29,86	1	0,5%

DEP	ÍNDICE	DECA	P%
PM-EMg	2,8	1	8%
STAYg	62,97	1	0,5%
IPPg	-30,01	1	1%
PD-EDg	15,01	1	0,5%
PS-EDg	26,93	1	0,5%
AOLg	4,805	1	0,5%
ACABg	1,888	1	8%
PE-365g	0,94	1	5%

ANCP

MGTE:	TOP:
33,06	2%

DEP	ÍNDICE	TOP
MP120	3,65	9%
DSTAY	87,91	6%
D3P	89,85	3%
DP210	21,5	1%
DP450	34,9	2%
DAOL	4,7	4%
DACAB	0,68	5%
DPE365	1,73	3%

GENE PLUS

IQG:	TOP:
41,88	0,1%

DEP	ÍNDICE	TOP
PM	5,29	0,5%
HP (STAY)	89,72	0,5%
IPP	-7,29	11%
PD	16,86	0,5%
PS	28,4	0,5%
AOL	4,78	0,5%
EGS	1,43	4%
PES	1,96	1%

GENÔMICA	CSG	MÃE DOADORA	IRMÃO TOURO DE CENTRAL	PESO	CE	AOL	MARM
				ELITE	SUPERIOR	ELITE	SUPERIOR

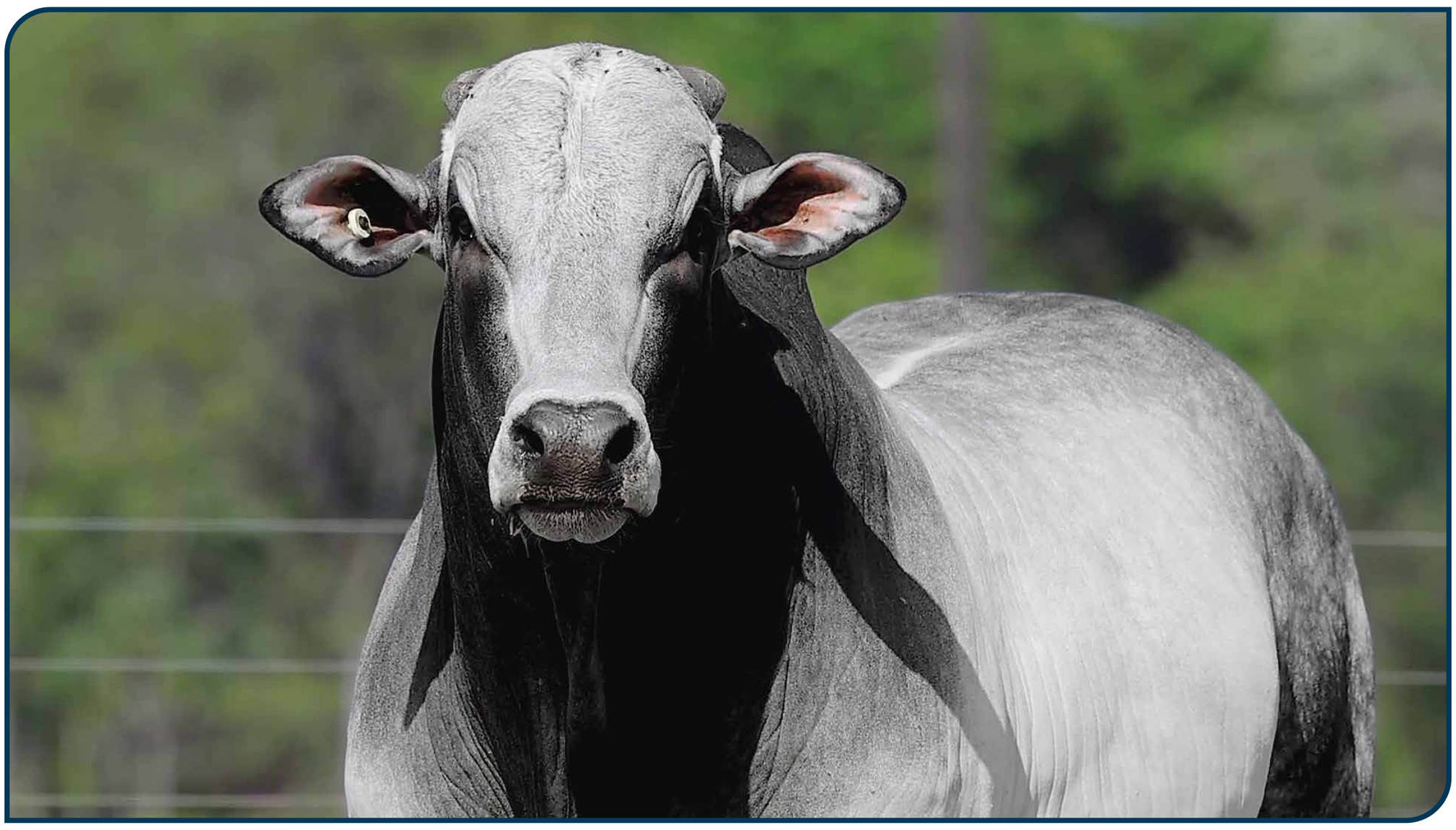

CLIQUE PARA ASSISTIR O VÍDEO

940 FIV ALPAKATHA

APKT 940 • NELORE **PO**

NASC.: **17/09/2024** • **24** MESES

PESO: **842** kg • CE: **41** cm

LOTE **17** INDIVIDUAL

REM HERMOSO		REM ARMADOR
FALUCK DO CRISPIM	X	**3149 TE PO GUADALUPE** FGPR 3149
PARAFIA FIV FVC		TRADUTORA-2 TE GUADALUPE

PMGZ

IABCZ:	DECA:	P%:
20,06	1	3%

DEP	ÍNDICE	DECA	P%
PM-EMg	1,47	3	-%
STAYg	49,44	1	9%
IPPg	-17,85	1	8%
PD-EDg	10,49	1	3%
PS-EDg	21,63	1	2%
AOLg	1,428	3	-%
ACABg	3,789	1	0,5%
PE-365g	1,034	1	3%

ANCP

MGTE:	TOP:
26,86	7%

DEP	ÍNDICE	TOP
MP120	1,99	31%
DSTAY	80,3	16%
D3P	89,53	3%
DP210	16,68	5%
DP450	31,48	4%
DAOL	2,9	15%
DACAB	1	2%
DPE365	1,57	5%

GENE PLUS

IQG:	TOP:
31,16	2%

DEP	ÍNDICE	TOP
PM	1,62	23%
HP (STAY)	81,23	1%
IPP	-9,53	5%
PD	9,94	7%
PS	20,32	3%
AOL	1,24	31%
EGS	1,81	1%
PES	1,65	3%

GENÔMICA | MÃE DOADORA | IRMÃO TOURO DE CENTRAL | INDICADO PARA NOVILHAS | PESO SUPERIOR | ACAB SUPERIOR | MARM SUPERIOR

CLIQUE PARA ASSISTIR O VÍDEO

H5386 FIV TULIPA

TUL 5386 • NELORE **PO**

NASC.: **06/09/2024** • **24** MESES

PESO: **802** kg • CE: **38** cm

LOTE

18

INDIVIDUAL

REM ESPIA0007

D8 DA EAO

2396 FIV DA EAO

X

COMBOIO FIV DA S.NICE

A116 TULIPA

TULL 116

3416 TULIPA

PMGZ

IABCZ:	DECA:	P%:
22,1	1	2%

DEP	ÍNDICE	DECA	P%
PM-EMg	3,57	1	4%
STAYg	49,75	1	8%
IPPg	-6,71	4	-%
PD-EDg	10,8	1	2%
PS-EDg	21,75	1	2%
AOLg	5,886	1	0,1%
ACABg	4,317	1	0,1%
PE-365g	0,663	2	13%

ANCP

MGTE:	TOP:
33,33	2%

DEP	ÍNDICE	TOP
MP120	5,27	2%
DSTAY	90,23	5%
D3P	76,91	45%
DP210	17,76	4%
DP450	36,98	1%
DAOL	5,95	1%
DACAB	0,89	3%
DPE365	1,33	8%

GENE PLUS

IQG:	TOP:
36,26	0,5%

DEP	ÍNDICE	TOP
PM	4,08	2%
HP (STAY)	81,99	1%
IPP	5,04	87%
PD	13,44	2%
PS	23,11	2%
AOL	5,28	0,1%
EGS	1,81	1%
PES	1,3	8%

GENÔMICA	MÃE DOADORA	PESO	CE	AOL	ACAB	MARM
		SUPERIOR	SUPERIOR	SUPERIOR	ELITE	SUPERIOR

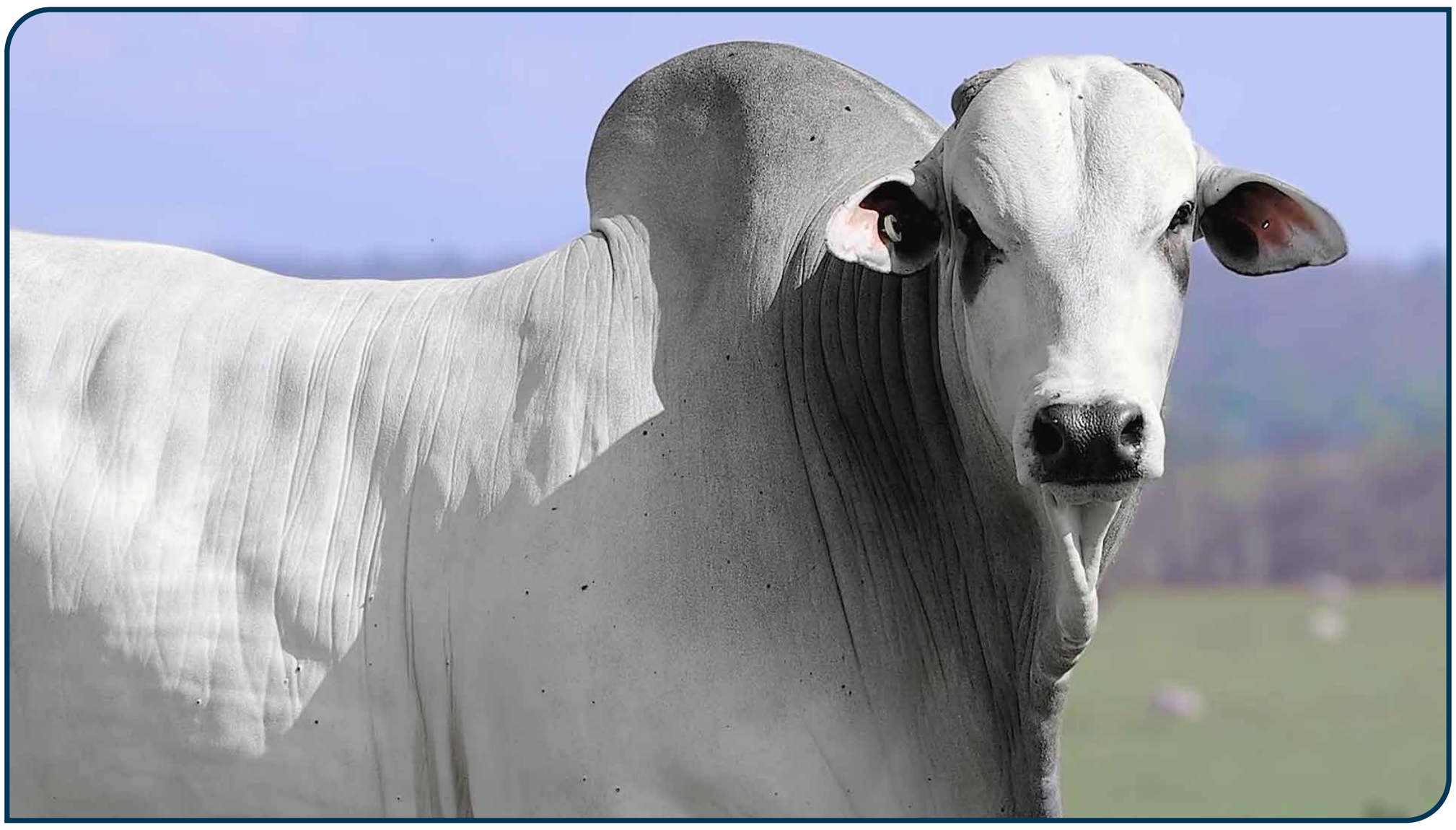

CLIQUE PARA ASSISTIR O VÍDEO

H5687 TULIPA

TUL 5687 • NELORE **PO**

NASC.: **23/10/2024** • **23** MESES

PESO: **776** kg • CE: **39** cm

LOTE

19

INDIVIDUAL

REM GLADIADOR		RAJAN COL
ROLEX FIV TERRA BRAVA	X	**FITARA DA AGRONOVA** FANO 4126
2321 FIV DA TERRA BRAVA		CABINADA DA AGRONOVA

PMGZ

IABCZ: **28,74** DECA: **1** P%: **0,5%**

DEP	ÍNDICE	DECA	P%
PM-EMg	3,08	1	6%
STAYg	57,78	1	2%
IPPg	-8,29	4	-%
PD-EDg	13,67	1	0,5%
PS-EDg	30,58	1	0,1%
AOLg	6,354	1	0,1%
ACABg	4,999	1	0,1%
PE-365g	0,968	1	4%

ANCP

MGTE: **36,07** TOP: **0,1%**

DEP	ÍNDICE	TOP
MP120	4,86	3%
DSTAY	92,89	3%
D3P	87,81	5%
DP210	18,91	3%
DP450	37,24	1%
DAOL	6,75	0,1%
DACAB	0,98	2%
DPE365	1,71	3%

GENE PLUS

IQG: **42,95** TOP: **0,1%**

DEP	ÍNDICE	TOP
PM	3,68	3%
HP (STAY)	81,05	2%
IPP	0,83	62%
PD	15,42	0,5%
PS	29,58	0,5%
AOL	6,44	0,1%
EGS	3,6	0,1%
PES	1,44	6%

GENÔMICA	MÃE DOADORA	IRMÃO TOURO DE CENTRAL	PESO	CE	AOL	ACAB	MARM	9
			SUPERIOR	SUPERIOR	ELITE	ELITE	SUPERIOR	RANK - US

CLIQUE PARA ASSISTIR O VÍDEO

H5725 FIV TULIPA

TUL 5725 • NELORE **PO**

NASC.: **02/11/2024** • **23** MESES

PESO: **752** kg • CE: **35** cm

LOTE **20** INDIVIDUAL

REM ESPIA0007		RHAJ DA GENY
D8 DA EAO	X	**F252 TULIPA** TULL 252
2396 FIV DA EAO		4771 TULIPA

PMGZ

IABCZ:	DECA:	P%:
28,3	1	0,5%

DEP	ÍNDICE	DECA	P%
PM-EMg	3,27	1	5%
STAYg	59,97	1	1%
IPPg	-11,96	2	20%
PD-EDg	13,54	1	0,5%
PS-EDg	21,58	1	2%
AOLg	4,382	1	0,5%
ACABg	6,18	1	0,1%
PE-365g	1,566	1	0,5%

ANCP

MGTE:	TOP:
31,36	3%

DEP	ÍNDICE	TOP
MP120	3,65	9%
DSTAY	96,21	2%
D3P	89,18	3%
DP210	17,89	4%
DP450	28,68	6%
DAOL	3,61	9%
DACAB	1,12	1%
DPE365	1,83	2%

GENE PLUS

IQG:	TOP:
40,46	0,5%

DEP	ÍNDICE	TOP
PM	2,97	7%
HP (STAY)	83,3	1%
IPP	2,88	76%
PD	16,54	0,5%
PS	27,96	0,5%
AOL	4,49	0,5%
EGS	3,05	0,1%
PES	1,86	2%

GENÔMICA | MÃE DOADORA | PESO: SUPERIOR | AOL: ELITE | MARM: SUPERIOR

CLIQUE PARA ASSISTIR O VÍDEO

H5354 FIV TULIPA

TUL 5354 • NELORE **PO**

NASC.: **03/09/2024** • **25** MESES

PESO: **756** kg • CE: **35** cm

LOTE **21** INDIVIDUAL

REM GRINGO		ESPARTANO MAT.	
REM PASSAPORTE	X	**F2372 FIV TULIPA** TUL 2372	
REM GUAIAMA		EALICE TULIPA	

PMGZ

IABCZ: **22,93** DECA: **1** P%: **2%**

DEP	ÍNDICE	DECA	P%
PM-EMg	-3,01	10	-%
STAYg	57,43	1	2%
IPPg	-16,91	1	10%
PD-EDg	13,64	1	0,5%
PS-EDg	24,48	1	1%
AOLg	4,859	1	0,5%
ACABg	4,286	1	0,1%
PE-365g	0,8	1	8%

ANCP

MGTE: **27,79** TOP: **6%**

DEP	ÍNDICE	TOP
MP120	1,87	33%
DSTAY	84,28	10%
D3P	80,78	26%
DP210	18,78	3%
DP450	33,45	3%
DAOL	4,67	4%
DACAB	0,36	13%
DPE365	1,03	14%

GENE PLUS

IQG: **32,77** TOP: **1%**

DEP	ÍNDICE	TOP
PM	-0,68	74%
HP (STAY)	83,74	1%
IPP	5,83	90%
PD	15,86	0,5%
PS	26,09	0,5%
AOL	4,79	0,5%
EGS	2,67	0,1%
PES	0,68	30%

GENÔMICA | MÃE DOADORA | ACAB SUPERIOR

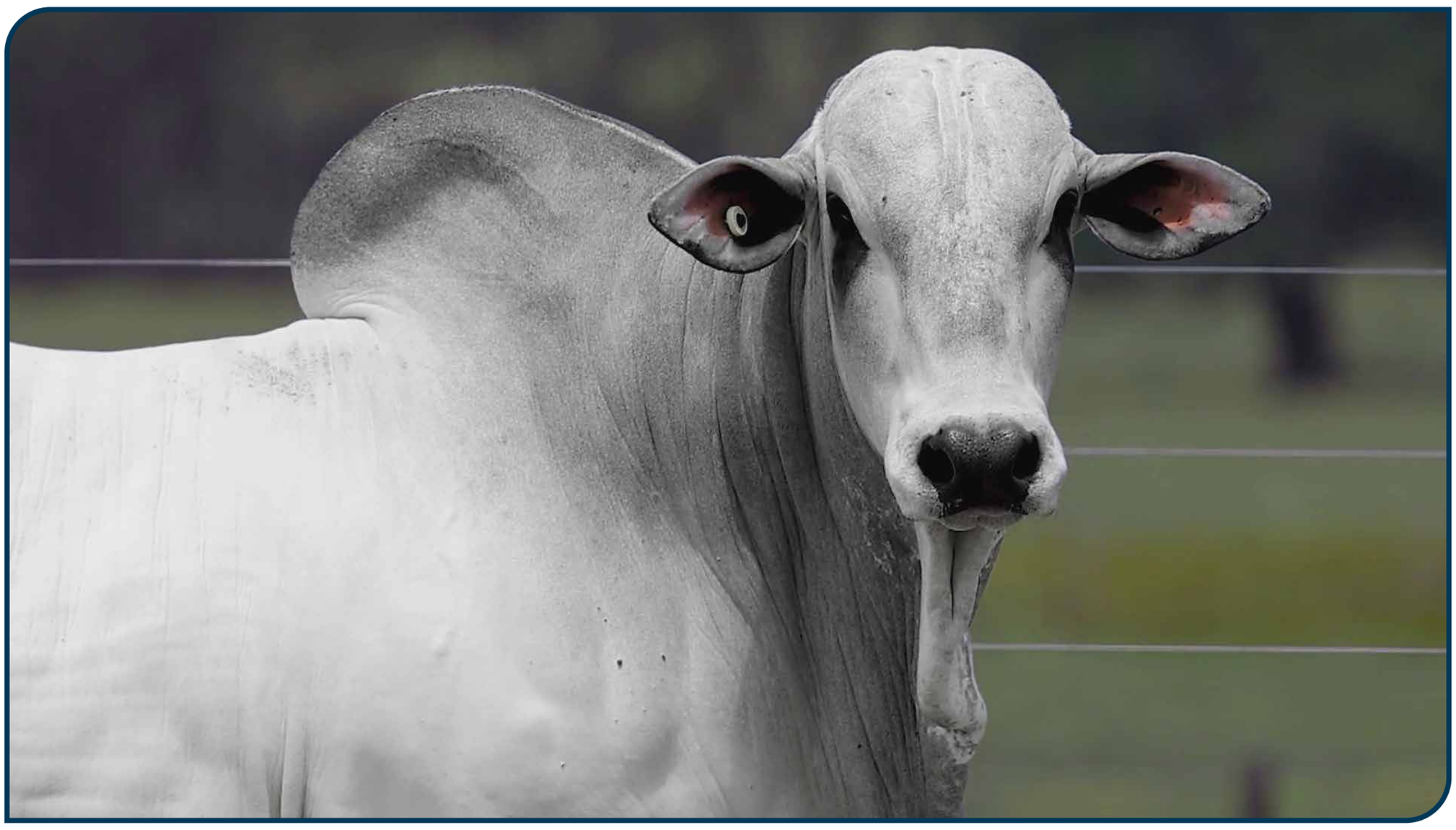

CLIQUE PARA ASSISTIR O VÍDEO

H5870 FIV TULIPA

TUL 5870 • NELORE **PO**

NASC.: **26/11/2024** • **22** MESES

PESO: **810** kg • CE: **41** cm

LOTE **22** INDIVIDUAL

ESTORIL MAT.		DIPLOMATA DA AGRONOVA
A6382 MAT. (GRIFEN MAT.)	X	**G3259 FIV TULIPA** TUL 3259
ENDIRA MAT.		EPAPELINA DA AGRONOVA

PMGZ

IABCZ:	DECA:	P%:
26,93	1	0,5%

DEP	ÍNDICE	DECA	P%
PM-EMg	-2,77	10	-%
STAYg	60,76	1	1%
IPPg	-30,19	1	1%
PD-EDg	14,75	1	0,5%
PS-EDg	19,05	1	4%
AOLg	7,63	1	0,1%
ACABg	4,12	1	0,1%
PE-365g	1,781	1	0,1%

ANCP

MGTE:	TOP:
34,09	2%

DEP	ÍNDICE	TOP
MP120	1,79	35%
DSTAY	97,99	2%
D3P	85,66	9%
DP210	19,07	2%
DP450	32,57	3%
DAOL	8,22	0,1%
DACAB	0,75	4%
DPE365	1,9	2%

GENE PLUS

IQG:	TOP:
37,54	0,5%

DEP	ÍNDICE	TOP
PM	-0,64	74%
HP (STAY)	89,77	0,5%
IPP	-18,35	0,1%
PD	21,11	0,1%
PS	22,55	2%
AOL	8,08	0,1%
EGS	2,48	0,1%
PES	2,45	0,5%

GENÔMICA

MÃE DOADORA

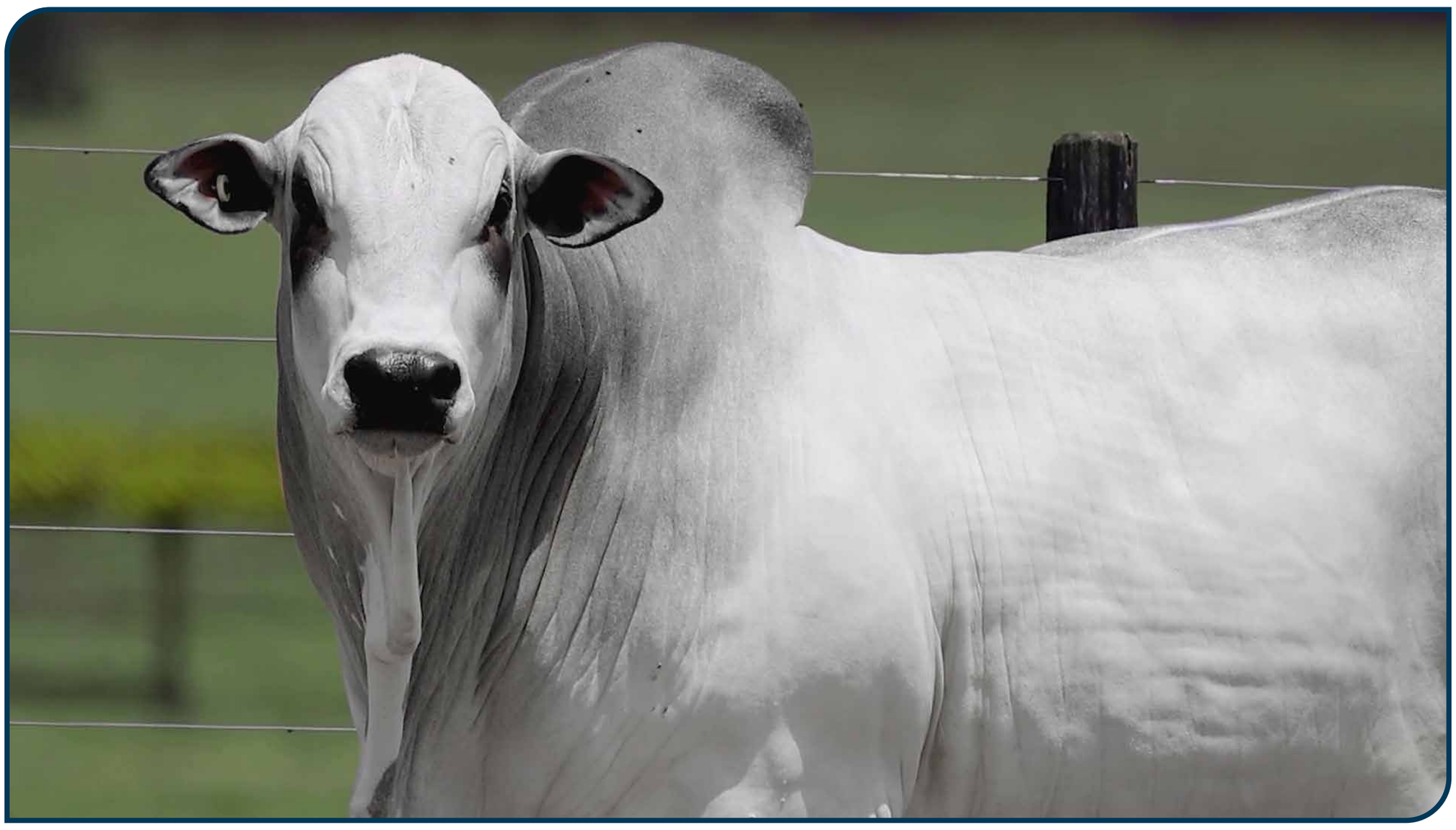

CLIQUE PARA ASSISTIR O VÍDEO

H5856 FIV TULIPA

TUL 5856 • NELORE **PO**

NASC.: **27/11/2024** • **22** MESES

PESO: **774** kg • CE: **36** cm

LOTE **23** INDIVIDUAL

REM ESPIA0007		LENDARIO FIV KATISPERA
DIPLOMATA DA AGRONOVA	X	**G3409 FIV TULIPA** TUL 3409
BATOM DA AGRONOVA		EMORA DA AGRONOVA

PMGZ

IABCZ:	DECA:	P%:
31,27	1	0,1%

DEP	ÍNDICE	DECA	P%
PM-EMg	2,59	1	10%
STAYg	66,11	1	0,1%
IPPg	-33,42	1	0,5%
PD-EDg	11,82	1	2%
PS-EDg	29,18	1	0,5%
AOLg	4,06	1	1%
ACABg	4,177	1	0,1%
PE-365g	0,965	1	4%

ANCP

MGTE:	TOP:
31,78	3%

DEP	ÍNDICE	TOP
MP120	4,53	4%
DSTAY	93,55	3%
D3P	84,6	12%
DP210	17,03	5%
DP450	33,87	2%
DAOL	3,91	7%
DACAB	0,91	2%
DPE365	1,65	4%

GENE PLUS

IQG:	TOP:
44,56	0,1%

DEP	ÍNDICE	TOP
PM	4,58	1%
HP (STAY)	91,99	0,1%
IPP	-15,46	0,5%
PD	16,13	0,5%
PS	29,3	0,5%
AOL	3,66	2%
EGS	2,57	0,1%
PES	1,41	6%

GENÔMICA | CSG | MÃE PRECOCE | MÃE DOADORA | AOL SUPERIOR

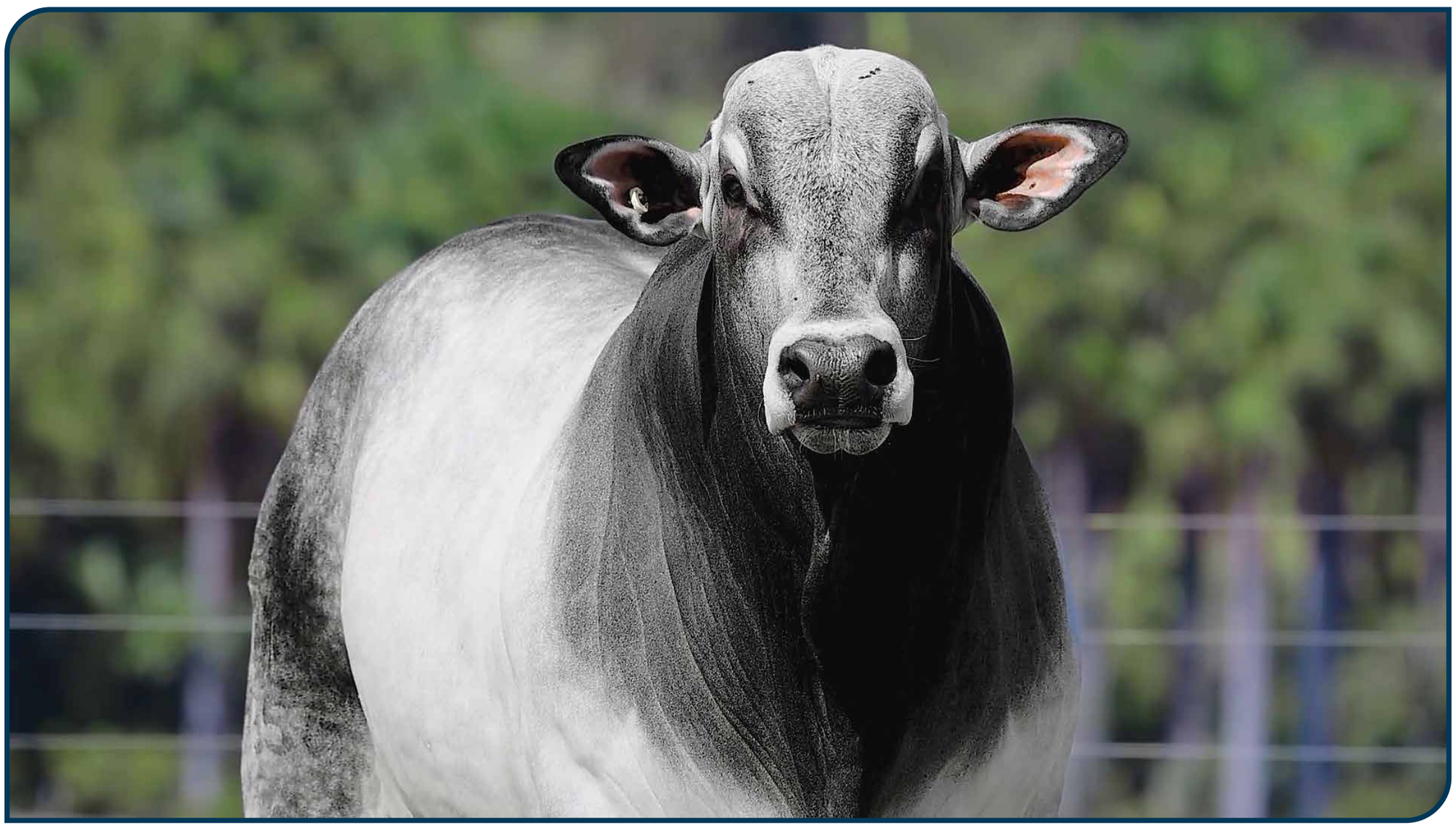

CLIQUE PARA ASSISTIR O VÍDEO

975 FIV ALPAKATHA

APKT 975 • NELORE **PO**

NASC.: **08/10/2024** • **23** MESES

PESO: **738** kg • CE: **42** cm

LOTE

24

INDIVIDUAL

REM GRINGO		REM HORUS
REM PASSAPORTE	X	**15642 FIV FVC** (FVC 15642)
REM GUAIAMA		SAVANA FVC

PMGZ

IABCZ:	DECA:	P%:
36,95	1	0,1%

DEP	ÍNDICE	DECA	P%
PM-EMg	3,64	1	3%
STAYg	70,68	1	0,1%
IPPg	-38,23	1	0,1%
PD-EDg	15,61	1	0,1%
PS-EDg	35,86	1	0,1%
AOLg	4,266	1	0,5%
ACABg	1,944	1	8%
PE-365g	2,092	1	0,1%

ANCP

MGTE:	TOP:
38,1	0,1%

DEP	ÍNDICE	TOP
MP120	5,65	2%
DSTAY	99,13	1%
D3P	88,4	4%
DP210	21,91	1%
DP450	40,26	0,5%
DAOL	5,15	2%
DACAB	0,64	6%
DPE365	2,28	0,5%

GENE PLUS

IQG:	TOP:
49,22	0,1%

DEP	ÍNDICE	TOP
PM	4,3	1%
HP (STAY)	94,4	0,1%
IPP	-10,15	4%
PD	16,89	0,5%
PS	34,01	0,1%
AOL	3,91	1%
EGS	1,75	2%
PES	2,41	0,5%

GENÔMICA | CSG | MÃE DOADORA | IRMÃO TOURO DE CENTRAL | INDICADO PARA NOVILHAS | CE SUPERIOR | MARM SUPERIOR

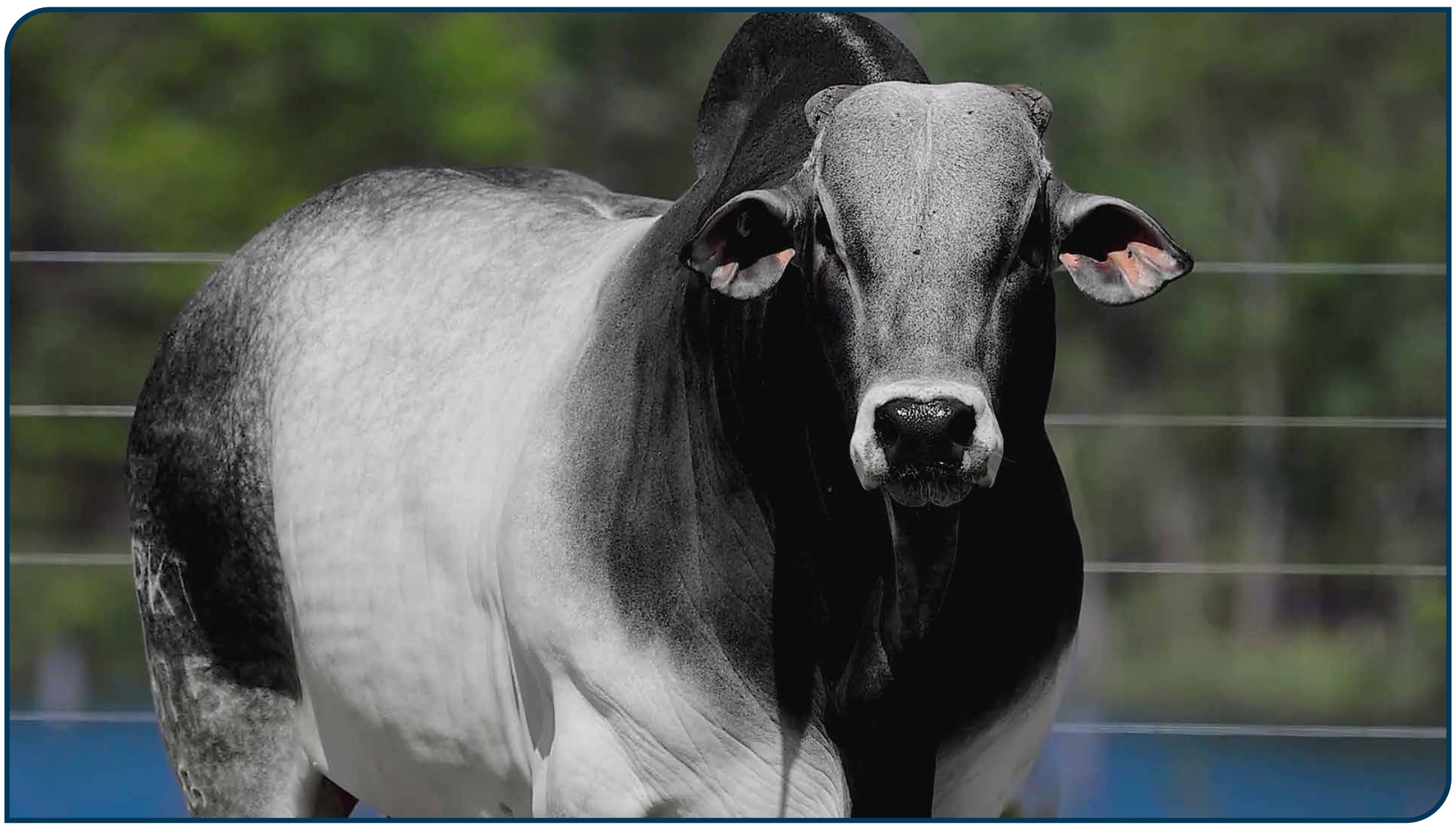

CLIQUE PARA ASSISTIR O VÍDEO

H5663 FIV TULIPA

TUL 5663 • NELORE **PO**

NASC.: **25/10/2024** • **23** MESES

PESO: **774** kg • CE: **35** cm

LOTE **25** INDIVIDUAL

REM GLADIADOR		ESTORIL MAT.
ROLEX FIV TERRA BRAVA	X	**3118Q DA CLR** (CLRP 3118)
2321 FIV DA TERRA BRAVA		OKADA DA CLR

PMGZ

IABCZ:	DECA:	P%:
31,14	1	0,1%

DEP	ÍNDICE	DECA	P%
PM-EMg	2,4	2	12%
STAYg	64,41	1	0,5%
IPPg	-18,46	1	8%
PD-EDg	14,02	1	0,5%
PS-EDg	28,48	1	0,5%
AOLg	5,16	1	0,1%
ACABg	5,012	1	0,1%
PE-365g	1,474	1	0,5%

ANCP

MGTE:	TOP:
34,52	1%

DEP	ÍNDICE	TOP
MP120	4,46	5%
DSTAY	88,02	6%
D3P	92,35	1%
DP210	16,61	5%
DP450	32,58	3%
DAOL	8,1	0,1%
DACAB	0,86	3%
DPE365	1,29	9%

GENE PLUS

IQG:	TOP:
45,92	0,1%

DEP	ÍNDICE	TOP
PM	3,64	3%
HP (STAY)	92,28	0,1%
IPP	-13,32	1%
PD	16,57	0,5%
PS	30,21	0,1%
AOL	5,22	0,1%
EGS	2,78	0,1%
PES	2,03	1%

GENÔMICA | MÃE DIAMANTE | MÃE DOADORA | ACAB ELITE | MARM SUPERIOR

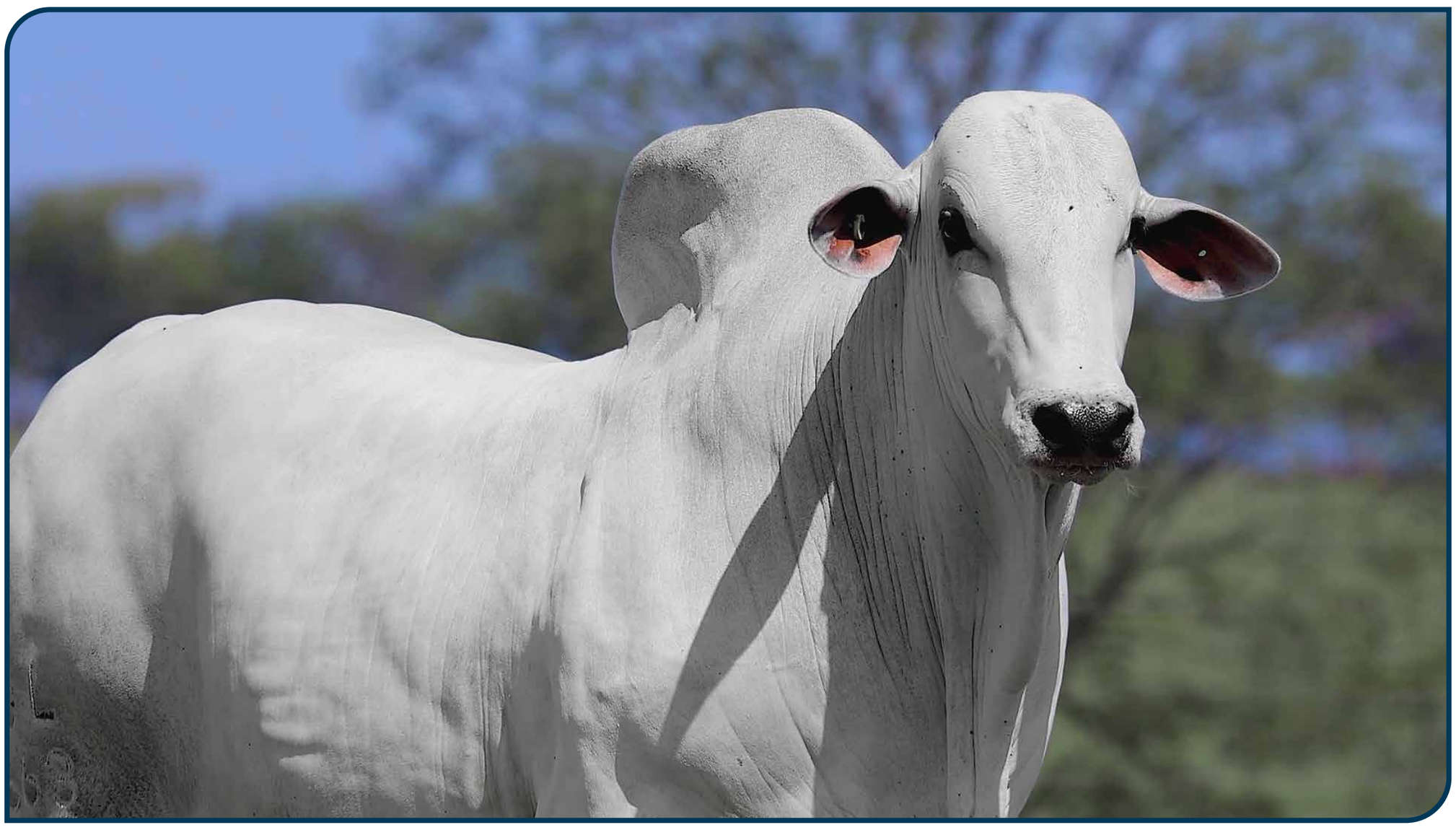

CLIQUE PARA ASSISTIR O VÍDEO

681 FIV ALPAKATHA

APKT 681 • NELORE **PO**

NASC.: **18/07/2024** • **26** MESES

PESO: **750** kg • CE: **38** cm

LOTE **26** INDIVIDUAL

REM GLADIADOR		1384 TE DE NAV.
ESTURRO TUL	X	**1895 LA GUADALUPE** FGPP 1895
MACAJUBA DA M.CHUVA		229 GUADIANA

PMGZ

IABCZ:	DECA:	P%:
32,32	1	0,1%

DEP	ÍNDICE	DECA	P%
PM-EMg	6,91	1	0,1%
STAYg	68,4	1	0,1%
IPPg	-37,19	1	0,1%
PD-EDg	6,4	2	15%
PS-EDg	23,93	1	1%
AOLg	3,993	1	1%
ACABg	4,877	1	0,1%
PE-365g	0,881	1	6%

ANCP

MGTE:	TOP:
29,38	5%

DEP	ÍNDICE	TOP
MP120	4,92	3%
DSTAY	90,76	4%
D3P	97,58	0,1%
DP210	12,48	14%
DP450	28,89	6%
DAOL	2,96	14%
DACAB	0,69	5%
DPE365	1,31	8%

GENE PLUS

IQG:	TOP:
41,24	0,1%

DEP	ÍNDICE	TOP
PM	6,42	0,1%
HP (STAY)	83,94	1%
IPP	-12,97	1%
PD	8,5	11%
PS	19,07	4%
AOL	3,33	3%
EGS	2,91	0,1%
PES	1,35	7%

GENÔMICA | MÃE DOADORA | INDICADO PARA NOVILHAS | ACAB SUPERIOR | MARM SUPERIOR

CLIQUE PARA ASSISTIR O VÍDEO

H4979 FIV TULIPA

TUL 4979 • NELORE **PO**

NASC.: **10/08/2024** • **25** MESES

PESO: **758** kg • CE: **38** cm

LOTE **27** INDIVIDUAL

REM GLADIADOR		ERODES MAT.
REM CH LIDER	X	**F220 TULIPA** TULL 220
REMP513H		2027 TULIPA

PMGZ

IABCZ: **23,75** DECA: **1** P%: **1%**

DEP	ÍNDICE	DECA	P%
PM-EMg	1,51	3	-%
STAYg	56,26	1	2%
IPPg	-28,63	1	1%
PD-EDg	10,15	1	3%
PS-EDg	23,16	1	1%
AOLg	2,107	2	13%
ACABg	5,241	1	0,1%
PE-365g	0,497	3	-%

ANCP

MGTE: **30,4** TOP: **4%**

DEP	ÍNDICE	TOP
MP120	3,45	11%
DSTAY	99,1	1%
D3P	93,08	1%
DP210	14,66	8%
DP450	28,18	7%
DAOL	3,79	8%
DACAB	0,98	2%
DPE365	1,35	8%

GENE PLUS

IQG: **32,64** TOP: **1%**

DEP	ÍNDICE	TOP
PM	2,41	12%
HP (STAY)	79,36	2%
IPP	0,04	56%
PD	8,46	12%
PS	22,62	2%
AOL	1,54	24%
EGS	2,12	0,5%
PES	1,08	14%

GENÔMICA | MÃE SUPER PRECOCE | MÃE DOADORA | INDICADO PARA NOVILHAS | MARM SUPERIOR

CLIQUE PARA ASSISTIR O VÍDEO

H5563 FIV TULIPA

TUL 5563 • NELORE **PO**

NASC.: **22/09/2024** • **24** MESES

PESO: **752** kg • CE: **40** cm

LOTE **28** INDIVIDUAL

REM GLADIADOR		ERODES MAT.
REM CH LIDER	X	**F220 TULIPA** (TULL 220)
REMP513H		2027 TULIPA

PMGZ

IABCZ: **23,45** DECA: **1** P%: **1%**

DEP	ÍNDICE	DECA	P%
PM-EMg	2,9	1	8%
STAYg	54,53	1	3%
IPPg	-33,57	1	0,5%
PD-EDg	9,35	1	5%
PS-EDg	20,75	1	2%
AOLg	3,548	1	2%
ACABg	2,847	1	2%
PE-365g	0,722	2	11%

ANCP

MGTE: **30,1** TOP: **4%**

DEP	ÍNDICE	TOP
MP120	3,22	13%
DSTAY	99,15	0,1%
D3P	94,7	0,5%
DP210	14,45	9%
DP450	27,42	8%
DAOL	3,82	8%
DACAB	0,97	2%
DPE365	1,23	10%

GENE PLUS

IQG: **31,5** TOP: **2%**

DEP	ÍNDICE	TOP
PM	3,1	6%
HP (STAY)	80,02	2%
IPP	-2,47	37%
PD	10,69	5%
PS	20,73	3%
AOL	3,31	3%
EGS	1,22	7%
PES	1,1	13%

GENÔMICA | MÃE SUPER PRECOCE | MÃE DOADORA | CE SUPERIOR | AOL SUPERIOR

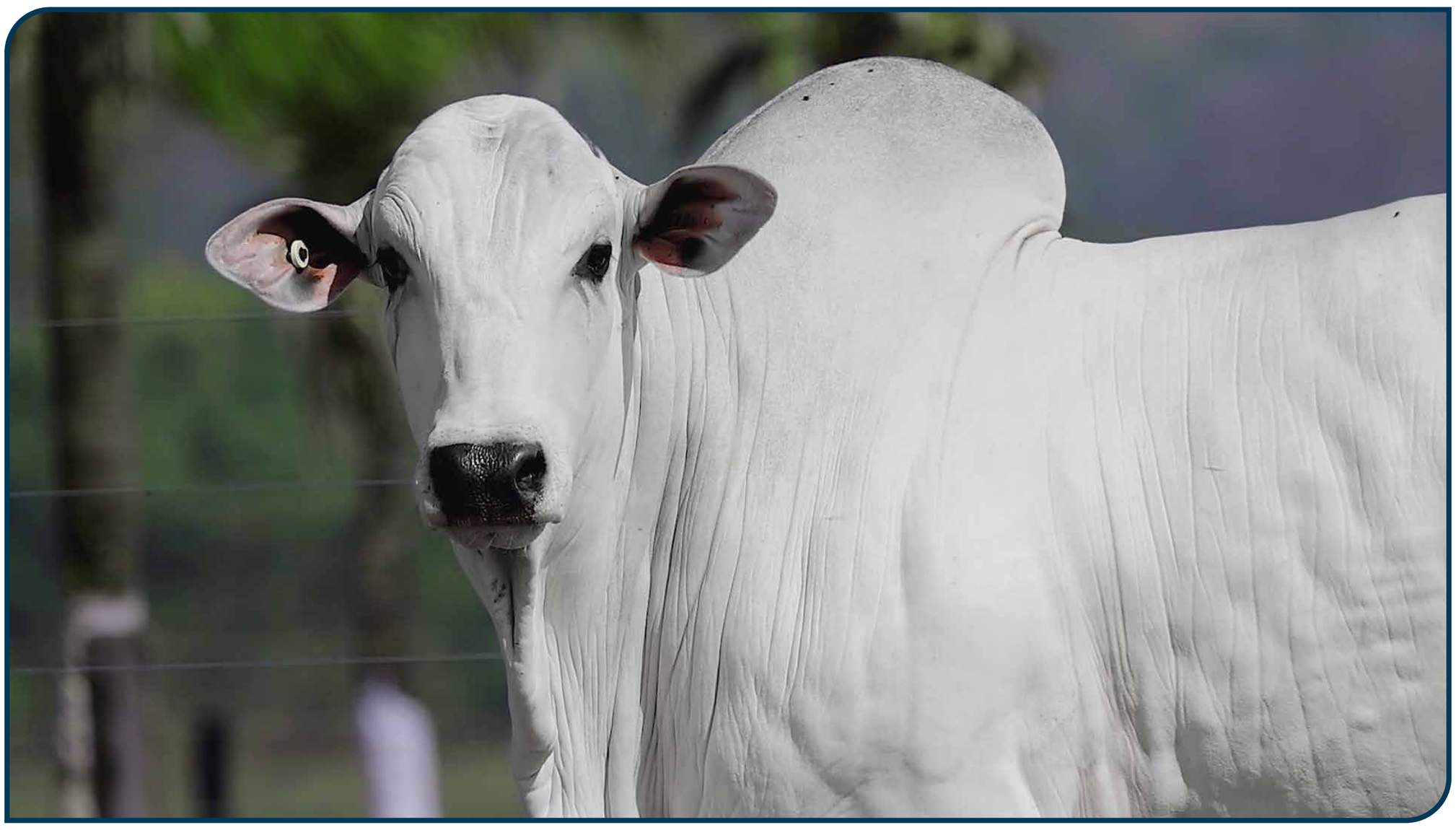

CLIQUE PARA ASSISTIR O VÍDEO

962 FIV ALPAKATHA

APKT 962 • NELORE **PO**

NASC.: **22/09/2024** • **24** MESES

PESO: **764** kg • CE: **38** cm

LOTE **29** INDIVIDUAL

REM GLADIADOR		BACKUP
ESTURRO TUL	X	**1441 LA GUADALUPE** FGPP 1441
MACAJUBA DA M.CHUVA		849 GUADIANA

PMGZ

IABCZ: **22,68** DECA: **1** P%: **2%**

DEP	ÍNDICE	DECA	P%
PM-EMg	0,41	5	-%
STAYg	60,84	1	1%
IPPg	-25,66	1	2%
PD-EDg	9,15	1	5%
PS-EDg	14,86	1	9%
AOLg	4,772	1	0,5%
ACABg	3,48	1	0,5%
PE-365g	0,643	2	14%

ANCP

MGTE: **28,27** TOP: **6%**

DEP	ÍNDICE	TOP
MP120	1,93	32%
DSTAY	89,6	5%
D3P	90,96	2%
DP210	15,88	6%
DP450	27,67	7%
DAOL	5,49	2%
DACAB	0,3	16%
DPE365	1,07	13%

GENE PLUS

IQG: **28,42** TOP: **3%**

DEP	ÍNDICE	TOP
PM	1,43	27%
HP (STAY)	77,62	2%
IPP	-6,24	15%
PD	10,87	5%
PS	16,09	9%
AOL	4,62	0,5%
EGS	1,72	2%
PES	0,66	31%

GENÔMICA | MÃE DOADORA | AOL ELITE

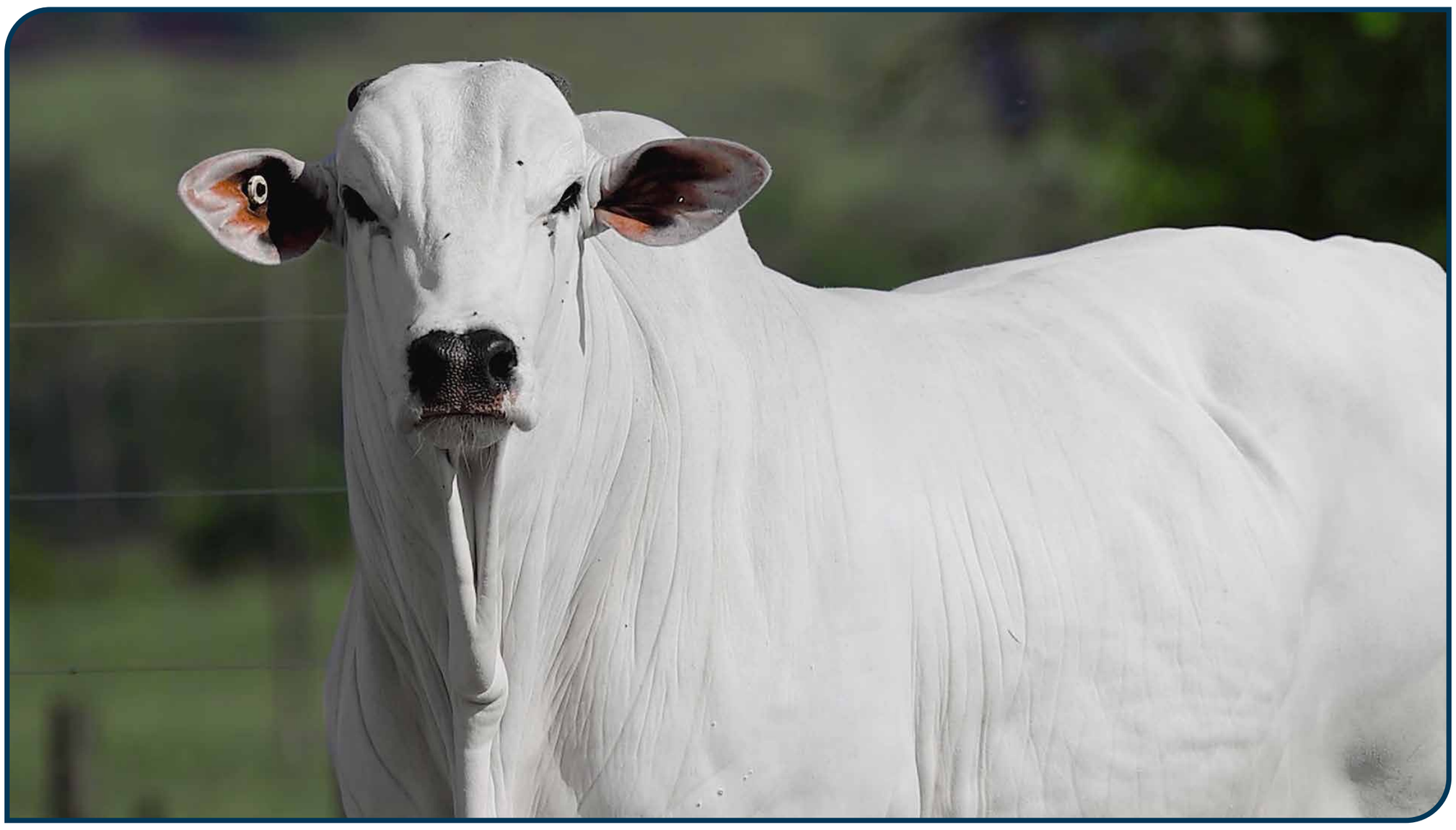

CLIQUE PARA ASSISTIR O VÍDEO

1102 FIV ALPAKATHA

APKT 1102 • NELORE **PO**

NASC.: **04/11/2024** • **23** MESES

PESO: **738** kg • CE: **39** cm

LOTE

30

INDIVIDUAL

BELO J MACHADO		REM HORUS
TOKIO FIV FVC	X	**A5871 MAT.** RDM A5871
JADE FIV FVC		DASLU MAT.

PMGZ

IABCZ: **29,64** DECA: **1** P%: **0,5%**

DEP	ÍNDICE	DECA	P%
PM-EMg	3,74	1	3%
STAYg	67,66	1	0,1%
IPPg	-27,42	1	2%
PD-EDg	11,92	1	1%
PS-EDg	17,42	1	5%
AOLg	2,981	1	4%
ACABg	3,435	1	0,5%
PE-365g	1,971	1	0,1%

ANCP

MGTE: **33,38** TOP: **2%**

DEP	ÍNDICE	TOP
MP120	4,58	4%
DSTAY	99,15	0,1%
D3P	88,18	4%
DP210	18,72	3%
DP450	33,65	3%
DAOL	3,81	8%
DACAB	0,51	9%
DPE365	2,07	1%

GENE PLUS

IQG: **33,9** TOP: **1%**

DEP	ÍNDICE	TOP
PM	3,06	6%
HP (STAY)	84,6	0,5%
IPP	-2,38	38%
PD	12,23	3%
PS	19,88	4%
AOL	1,97	16%
EGS	1,41	4%
PES	2,88	0,1%

GENÔMICA | MÃE PRECOCE | MÃE DOADORA | CE ELITE

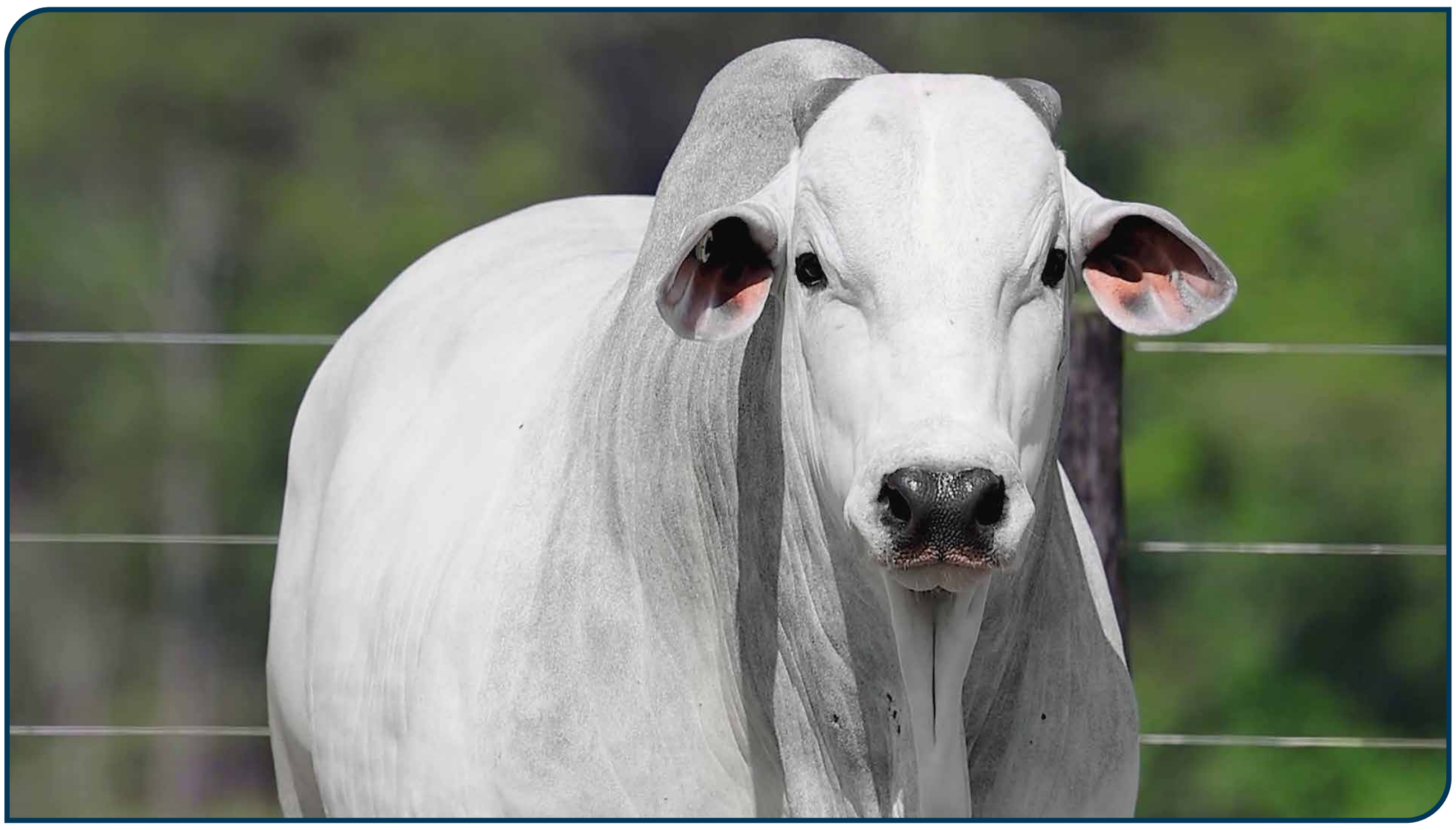

CLIQUE PARA ASSISTIR O VÍDEO

H5570 FIV TULIPA

TUL 5570 • NELORE **PO**

NASC.: **22/09/2024** • **24** MESES

PESO: **754** kg • CE: **40** cm

LOTE

31

INDIVIDUAL

2753 DA PAULETE		PARATUDO TULIPA
ELO FIV DA AGRONOVA	X	**F2898 FIV TULIPA** (TUL 2898)
BATOM DA AGRONOVA		DI TULIPA

PMGZ

IABCZ: **26,55** DECA: **1** P%: **0,5%**

DEP	ÍNDICE	DECA	P%
PM-EMg	-1,47	9	-%
STAYg	60,82	1	1%
IPPg	-34,97	1	0,5%
PD-EDg	11,74	1	2%
PS-EDg	21,73	1	2%
AOLg	6,279	1	0,1%
ACABg	4,656	1	0,1%
PE-365g	0,908	1	5%

ANCP

MGTE: **27,96** TOP: **6%**

DEP	ÍNDICE	TOP
MP120	0,75	69%
DSTAY	85,49	9%
D3P	78,21	39%
DP210	19,61	2%
DP450	31,22	4%
DAOL	6,18	0,5%
DACAB	0,72	5%
DPE365	0,72	23%

GENE PLUS

IQG: **36,02** TOP: **0,5%**

DEP	ÍNDICE	TOP
PM	0,76	42%
HP (STAY)	85,57	0,5%
IPP	-17,92	0,1%
PD	16,38	0,5%
PS	23,99	1%
AOL	6,53	0,1%
EGS	2,57	0,1%
PES	1,13	12%

GENÔMICA	MÃE DOADORA	AOL ELITE	ACAB SUPERIOR	MARM SUPERIOR

CLIQUE PARA ASSISTIR O VÍDEO

H5832 FIV TULIPA

TUL 5832 • NELORE **PO**

NASC.: **22/11/2024** • **22** MESES

PESO: **752** kg • CE: **41** cm

LOTE **32** INDIVIDUAL

REM HERMOSO		LUCK FIV KATISPERA
OURO 18 KATISPERA	X	**G3406 FIV TULIPA** TUL 3406
REM GRAVIDADE		ESTROVERTIDA DA AGRONOVA

PMGZ

IABCZ:	DECA:	P%:
31,97	1	0,1%

DEP	ÍNDICE	DECA	P%
PM-EMg	2,65	1	10%
STAYg	60,52	1	1%
IPPg	-15,93	2	12%
PD-EDg	14,88	1	0,5%
PS-EDg	29,54	1	0,1%
AOLg	6,424	1	0,1%
ACABg	5,736	1	0,1%
PE-365g	2,164	1	0,1%

ANCP

MGTE:	TOP:
35,08	0,5%

DEP	ÍNDICE	TOP
MP120	3,15	13%
DSTAY	87,71	7%
D3P	92,53	1%
DP210	19,41	2%
DP450	34,34	2%
DAOL	7,5	0,1%
DACAB	1,1	1%
DPE365	2,18	0,5%

GENE PLUS

IQG:	TOP:
47,72	0,1%

DEP	ÍNDICE	TOP
PM	4,09	2%
HP (STAY)	91,79	0,1%
IPP	-3,02	33%
PD	16,58	0,5%
PS	29,38	0,5%
AOL	6,89	0,1%
EGS	2,57	0,1%
PES	3,04	0,1%

GENÔMICA	MÃE PRECOCE	MÃE DOADORA	PESO	CE	AOL	MARM
			SUPERIOR	ELITE	SUPERIOR	SUPERIOR

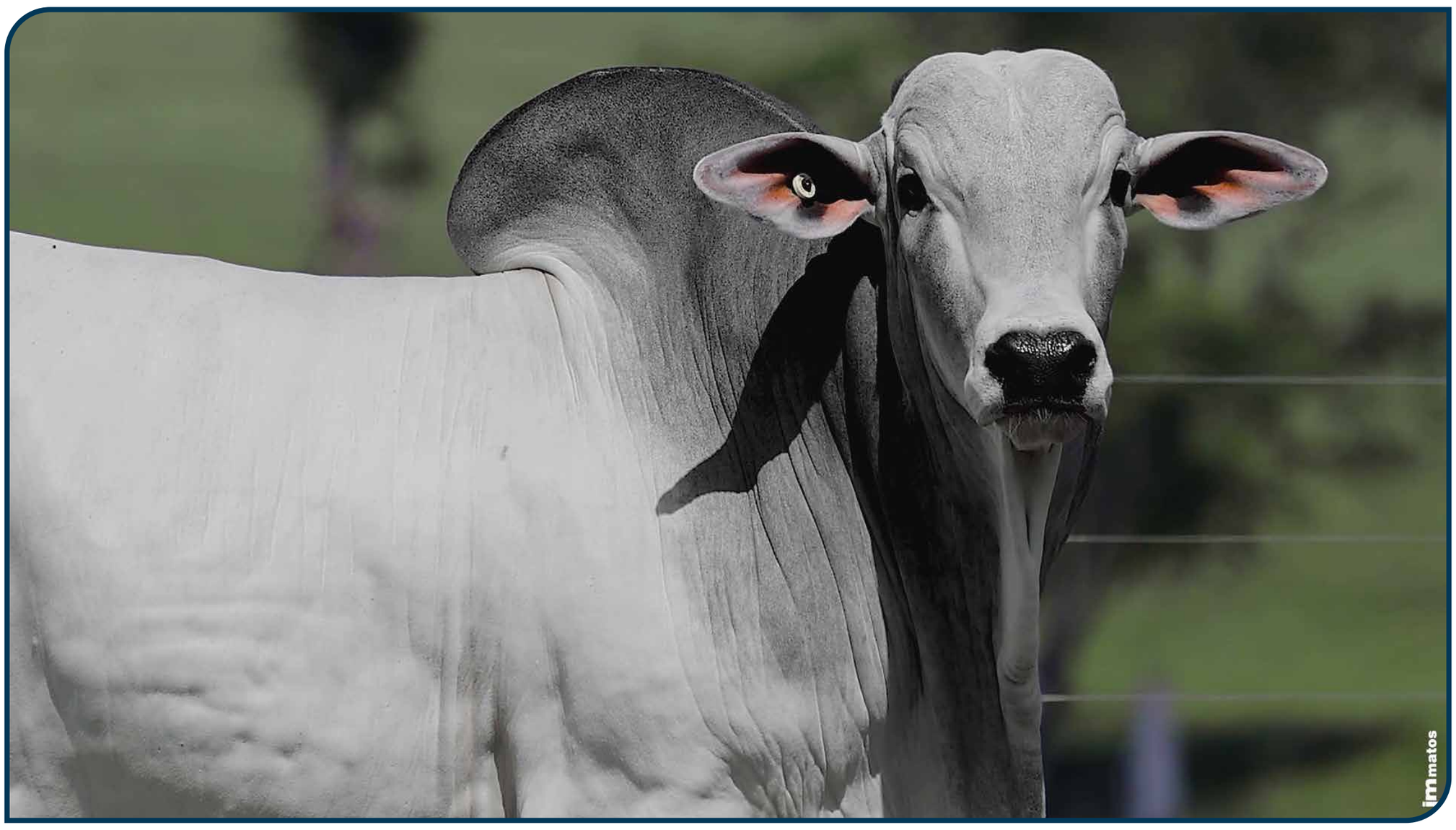

CLIQUE PARA ASSISTIR O VÍDEO

H4895 FIV TULIPA

TUL 4895 • NELORE **PO**

NASC.: **29/07/2024** • **26** MESES

PESO: **720** kg • CE: **36** cm

LOTE

33

INDIVIDUAL

REM GLADIADOR		3.0 DA AGRONOVA
REM CH LIDER	X	**FEIZA DA AGRONOVA** FANO 3949
REMP513H		DEVRA DA AGRONOVA

PMGZ

IABCZ: **15,27** DECA: **1** P%: **9%**

DEP	ÍNDICE	DECA	P%
PM-EMg	1,26	3	-%
STAYg	45,5	2	16%
IPPg	-13,95	2	15%
PD-EDg	9,21	1	5%
PS-EDg	17,5	1	5%
AOLg	2,462	1	8%
ACABg	2,765	1	2%
PE-365g	-0,08	7	-%

ANCP

MGTE: **29** TOP: **5%**

DEP	ÍNDICE	TOP
MP120	3,61	9%
DSTAY	85,49	9%
D3P	80,66	27%
DP210	18,3	3%
DP450	32,57	3%
DAOL	4,07	6%
DACAB	0,65	6%
DPE365	1,04	14%

GENE PLUS

IQG: **24,45** TOP: **5%**

DEP	ÍNDICE	TOP
PM	1,21	32%
HP (STAY)	76,3	3%
IPP	-3,68	29%
PD	11,14	4%
PS	14,55	12%
AOL	2,62	8%
EGS	1,3	5%
PES	-0,02	68%

GENÔMICA | MÃE DOADORA | INDICADO PARA NOVILHAS | AOL SUPERIOR

CLIQUE PARA ASSISTIR O VÍDEO

H5023 FIV TULIPA

TUL 5023 • NELORE **PO**

NASC.: **17/08/2024** • **25** MESES

PESO: **728** kg • CE: **35** cm

LOTE **34** INDIVIDUAL

REM ESPIA0007		ESTORIL MAT.
D8 DA EAO	X	**F2308 TULIPA** TUL 2308
2396 FIV DA EAO		DESCRITA TULIPA

PMGZ

IABCZ: **24,19** DECA: **1** P%: **1%**

DEP	ÍNDICE	DECA	P%
PM-EMg	3,08	1	6%
STAYg	52,53	1	5%
IPPg	-17,89	1	8%
PD-EDg	10,51	1	3%
PS-EDg	20,3	1	3%
AOLg	5,324	1	0,1%
ACABg	4,973	1	0,1%
PE-365g	1,225	1	1%

ANCP

MGTE: **29,88** TOP: **4%**

DEP	ÍNDICE	TOP
MP120	3,03	14%
DSTAY	90,77	4%
D3P	88,86	4%
DP210	16,07	6%
DP450	27,33	8%
DAOL	4,61	4%
DACAB	1,28	0,5%
DPE365	1,54	5%

GENE PLUS

IQG: **34,68** TOP: **1%**

DEP	ÍNDICE	TOP
PM	3,85	2%
HP (STAY)	83,97	1%
IPP	-2,43	38%
PD	12,44	2%
PS	20,63	3%
AOL	4,85	0,5%
EGS	1,8	1%
PES	1,22	10%

GENÔMICA | MÃE DOADORA | AOL SUPERIOR

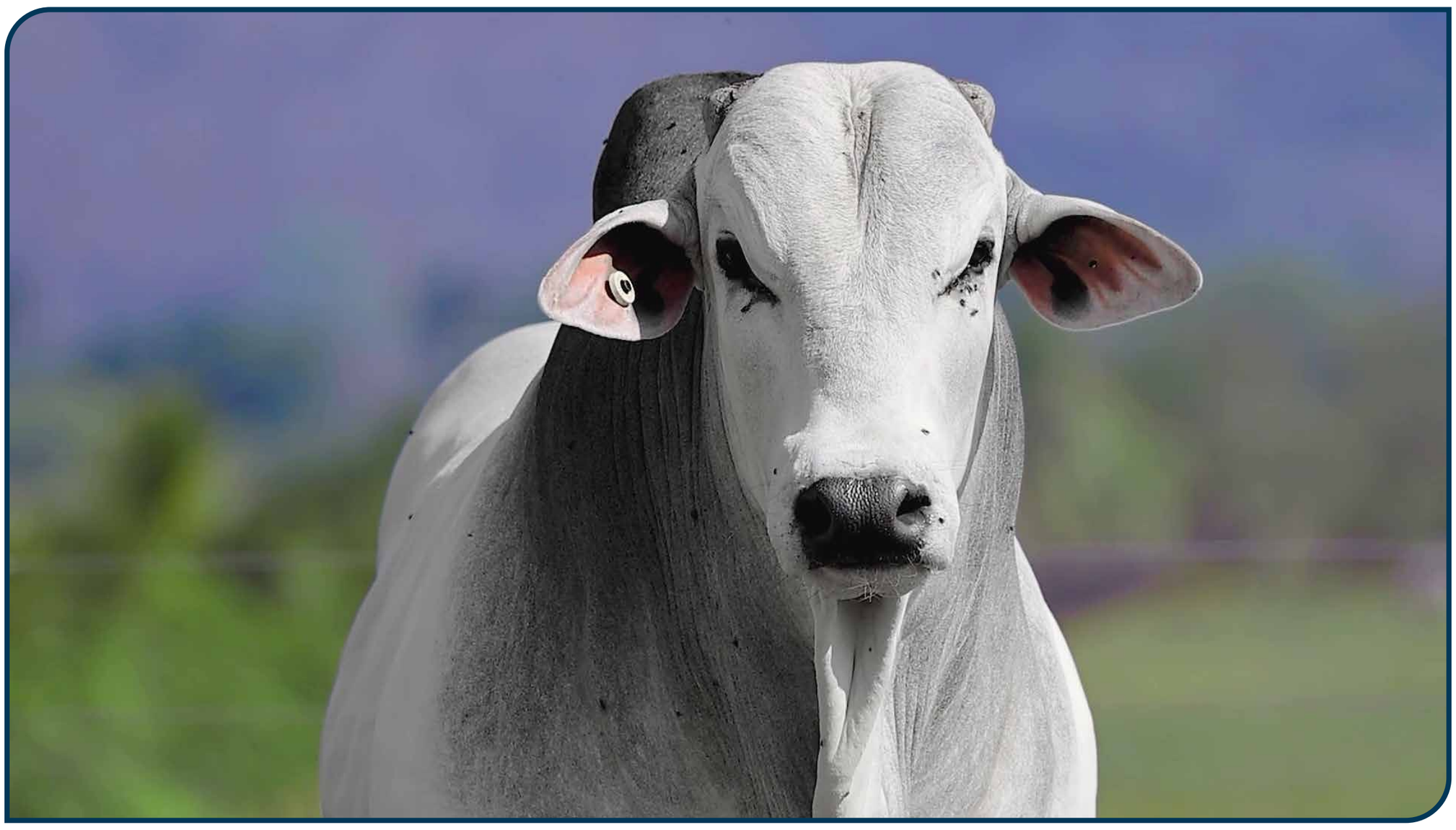

CLIQUE PARA ASSISTIR O VÍDEO

H4909 TULIPA

TUL 4909 • NELORE **PO**

NASC.: **23/07/2024** • **26** MESES

PESO: **716** kg • CE: **36** cm

LOTE

35

INDIVIDUAL

REM GLADIADOR | CHARMOSO DA AGRONOVA

ROLEX FIV TERRA BRAVA X **FALA DA AGRONOVA**

FANO 3906

2321 FIV DA TERRA BRAVA | DUNILA DA AGRONOVA

PMGZ

IABCZ: **25,9** DECA: **1** P%: **0,5%**

DEP	ÍNDICE	DECA	P%
PM-EMg	0,68	5	-%
STAYg	54,18	1	4%
IPPg	-26,73	1	2%
PD-EDg	14,29	1	0,5%
PS-EDg	24,71	1	1%
AOLg	5,789	1	0,1%
ACABg	4,762	1	0,1%
PE-365g	0,747	1	10%

ANCP

MGTE: **27,13** TOP: **7%**

DEP	ÍNDICE	TOP
MP120	1,7	37%
DSTAY	81,53	14%
D3P	84,21	13%
DP210	16,21	6%
DP450	30,29	5%
DAOL	5,21	2%
DACAB	0,82	3%
DPE365	1,12	12%

GENE PLUS

IQG: **31,98** TOP: **1%**

DEP	ÍNDICE	TOP
PM	0,16	56%
HP (STAY)	71,03	6%
IPP	-6,45	14%
PD	15,46	0,5%
PS	22,91	2%
AOL	5,02	0,1%
EGS	2,37	0,1%
PES	1,41	6%

GENÔMICA

MÃE DOADORA

CLIQUE PARA ASSISTIR O VÍDEO

H5859 FIV TULIPA

TUL 5859 • NELORE **PO**

NASC.: **25/11/2024** • **22** MESES

PESO: **764** kg • CE: **42** cm

LOTE

36

INDIVIDUAL

REM HORUS		EL ZORRERO SINO
GURUPI MAT.	X	**3022 SINO** (SINO 3022)
ENDROMINA MAT.		GIIBA SINO

PMGZ

IABCZ:	DECA:	P%:
27,59	1	0,5%

DEP	ÍNDICE	DECA	P%
PM-EMg	5,33	1	0,5%
STAYg	50,9	1	7%
IPPg	-25,91	1	2%
PD-EDg	16,04	1	0,1%
PS-EDg	26,73	1	0,5%
AOLg	5,902	1	0,1%
ACABg	-0,27	7	-%
PE-365g	1,782	1	0,1%

ANCP

MGTE:	TOP:
34,64	1%

DEP	ÍNDICE	TOP
MP120	6,81	0,5%
DSTAY	81,46	14%
D3P	78,93	35%
DP210	21,74	1%
DP450	35,68	2%
DAOL	5,47	2%
DACAB	0,53	8%
DPE365	2,01	1%

GENE PLUS

IQG:	TOP:
39,09	0,5%

DEP	ÍNDICE	TOP
PM	5,45	0,5%
HP (STAY)	83,29	1%
IPP	-2,4	38%
PD	17,1	0,1%
PS	27,34	0,5%
AOL	5	0,1%
EGS	0,59	26%
PES	2,63	0,1%

GENÔMICA | MÃE DOADORA | PESO SUPERIOR

CLIQUE PARA ASSISTIR O VÍDEO

994 FIV ALPAKATHA

APKT 994 • NELORE **PO**

NASC.: **12/10/2024** • **23** MESES

PESO: **762** kg • CE: **40** cm

LOTE **37** INDIVIDUAL

REM HERMOSO		CORAL MAT.
FALUCK DO CRISPIM	X	**A6695 MAT.** RDM A6695
PARAFIA FIV FVC		VASTARA MAT.

PMGZ

IABCZ:	DECA:	P%:
14,38	1	10%

DEP	ÍNDICE	DECA	P%
PM-EMg	0,71	5	-%
STAYg	43,6	3	-%
IPPg	-14,31	2	15%
PD-EDg	8,44	1	7%
PS-EDg	13,81	2	11%
AOLg	2,847	1	5%
ACABg	1,422	2	15%
PE-365g	1,262	1	1%

ANCP

MGTE:	TOP:
29,11	5%

DEP	ÍNDICE	TOP
MP120	1,54	41%
DSTAY	79,86	16%
D3P	89,21	3%
DP210	18,01	3%
DP450	30,46	5%
DAOL	5,71	1%
DACAB	1,05	2%
DPE365	1,73	3%

GENE PLUS

IQG:	TOP:
26,53	4%

DEP	ÍNDICE	TOP
PM	0,76	42%
HP (STAY)	74,1	4%
IPP	-2,39	38%
PD	7,53	16%
PS	15,38	10%
AOL	2,89	5%
EGS	0,71	21%
PES	2,54	0,1%

GENÔMICA	MÃE DOADORA	PESO	CE	AOL	ACAB	15
		SUPERIOR	ELITE	SUPERIOR	ELITE	RANK - US

CLIQUE PARA ASSISTIR O VÍDEO

H5727 FIV TULIPA

TUL 5727 • NELORE **PO**

NASC.: **02/11/2024** • **23** MESES

PESO: **752** kg • CE: **38** cm

LOTE **38** INDIVIDUAL

ALQUIMISTA DA EAO	ESPARTANO MAT.
EVEREST DA EAO X	**F2870 FIV TULIPA** TUL 2870
9051 DA EAO	ELENICE FIV TULIPA

PMGZ

IABCZ:	DECA:	P%:
23,71	1	1%

DEP	ÍNDICE	DECA	P%
PM-EMg	2,32	2	13%
STAYg	48,76	1	10%
IPPg	-12,85	2	18%
PD-EDg	13,83	1	0,5%
PS-EDg	22,25	1	2%
AOLg	6,181	1	0,1%
ACABg	3,464	1	0,5%
PE-365g	1,69	1	0,1%

ANCP

MGTE:	TOP:
31,52	3%

DEP	ÍNDICE	TOP
MP120	3,46	10%
DSTAY	87,09	7%
D3P	83,81	14%
DP210	18,34	3%
DP450	31,45	4%
DAOL	6,73	0,1%
DACAB	0,52	8%
DPE365	1,36	7%

GENE PLUS

IQG:	TOP:
33,66	1%

DEP	ÍNDICE	TOP
PM	2,55	10%
HP (STAY)	80,08	2%
IPP	3,15	78%
PD	15,58	0,5%
PS	20,48	3%
AOL	5,93	0,1%
EGS	1,92	1%
PES	1,55	4%

GENÔMICA	MÃE DOADORA	PESO	CE	AOL	MARM
		SUPERIOR	SUPERIOR	SUPERIOR	SUPERIOR

CLIQUE PARA ASSISTIR O VÍDEO

H5462 FIV TULIPA

TUL 5462 • NELORE **PO**

NASC.: **18/09/2024** • **24** MESES

PESO: **714** kg • CE: **35** cm

LOTE

39

INDIVIDUAL

REM GLADIADOR		ESPARTANO MAT.
ROLEX FIV TERRA BRAVA	X	**F2267 TULIPA** TUL 2267
2321 FIV DA TERRA BRAVA		EBENA TULIPA

PMGZ

IABCZ: **19,86** DECA: **1** P%: **3%**

DEP	ÍNDICE	DECA	P%
PM-EMg	0,19	6	-%
STAYg	48,44	1	10%
IPPg	-15,25	2	13%
PD-EDg	13,51	1	0,5%
PS-EDg	26,1	1	0,5%
AOLg	3,779	1	2%
ACABg	1,656	2	11%
PE-365g	0,426	3	-%

ANCP

MGTE: **30,97** TOP: **3%**

DEP	ÍNDICE	TOP
MP120	3,79	8%
DSTAY	82,66	12%
D3P	87,69	5%
DP210	16,39	5%
DP450	36,06	2%
DAOL	5,68	2%
DACAB	0,9	3%
DPE365	0,89	18%

GENE PLUS

IQG: **27,36** TOP: **3%**

DEP	ÍNDICE	TOP
PM	0,8	41%
HP (STAY)	80,07	2%
IPP	-12,6	2%
PD	14,38	1%
PS	24,14	1%
AOL	2,46	9%
EGS	1,07	10%
PES	0,41	44%

GENÔMICA | MÃE SUPER PRECOCE | MÃE DOADORA

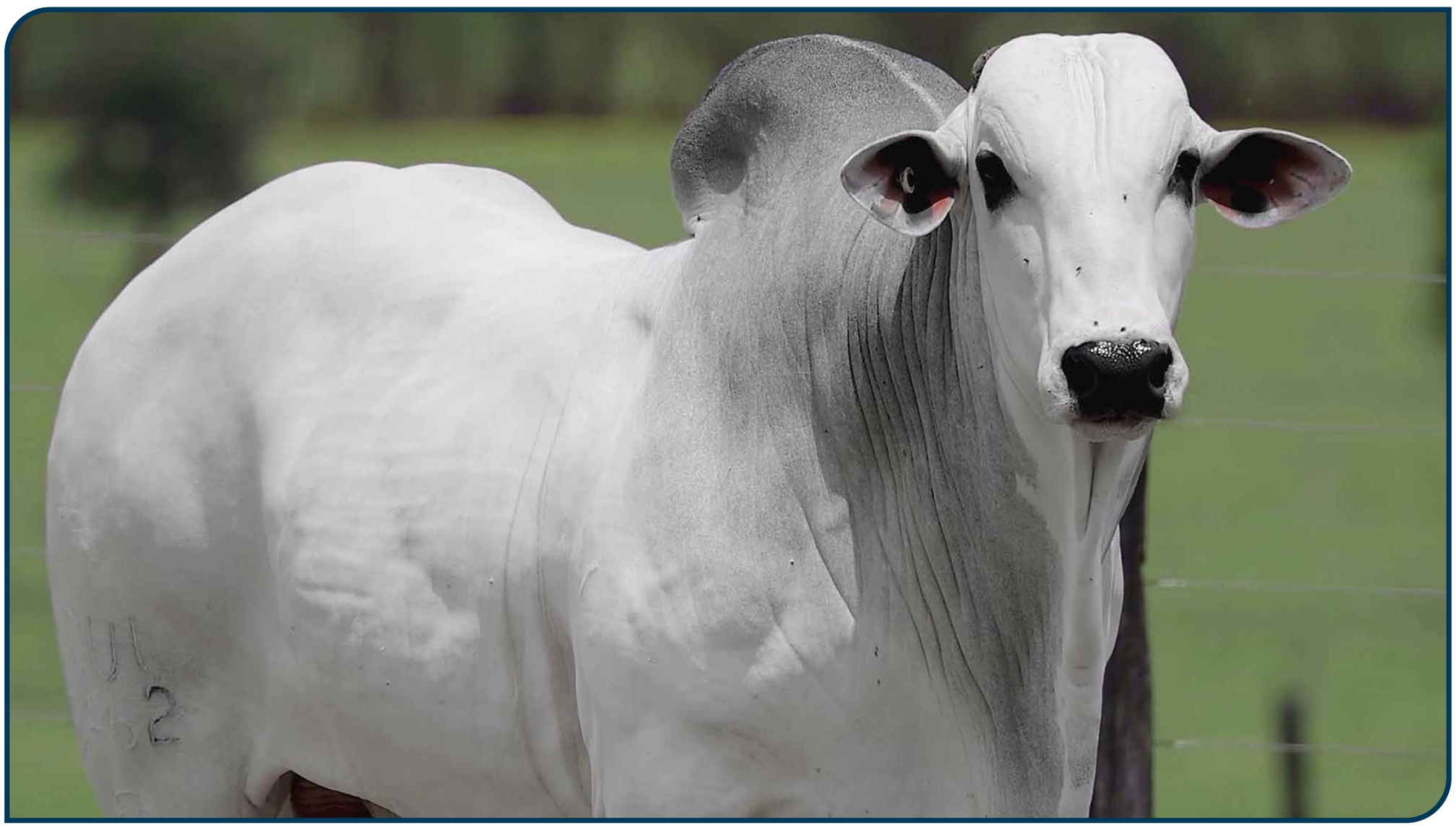

CLIQUE PARA ASSISTIR O VÍDEO

H5538 FIV TULIPA

TUL 5538 • NELORE **PO**

NASC.: **01/10/2024** • **24** MESES

PESO: **718** kg • CE: **36** cm

LOTE **40** INDIVIDUAL

REM GLADIADOR		DRUIDO DA AGRONOVA
REM CH LIDER	X	**F2187 TULIPA** TUL 2187
REMP513H		2337 DA EAO

PMGZ

IABCZ: **23,8** DECA: **1** P%: **1%**

DEP	ÍNDICE	DECA	P%
PM-EMg	3,86	1	3%
STAYg	54,5	1	3%
IPPg	-22,6	1	4%
PD-EDg	14,11	1	0,5%
PS-EDg	23,77	1	1%
AOLg	1,782	2	18%
ACABg	0,863	3	-%
PE-365g	0,749	1	10%

ANCP

MGTE: **29,61** TOP: **4%**

DEP	ÍNDICE	TOP
MP120	4,23	6%
DSTAY	87,15	7%
D3P	90,44	2%
DP210	15,95	6%
DP450	30,2	5%
DAOL	3,61	9%
DACAB	0,59	7%
DPE365	1,64	4%

GENE PLUS

IQG: **29,82** TOP: **2%**

DEP	ÍNDICE	TOP
PM	3,71	3%
HP (STAY)	79,42	2%
IPP	-8,43	7%
PD	15,4	0,5%
PS	20,8	3%
AOL	1,28	30%
EGS	0,27	42%
PES	1,76	2%

GENÔMICA | MÃE DOADORA | PESO SUPERIOR | CE SUPERIOR

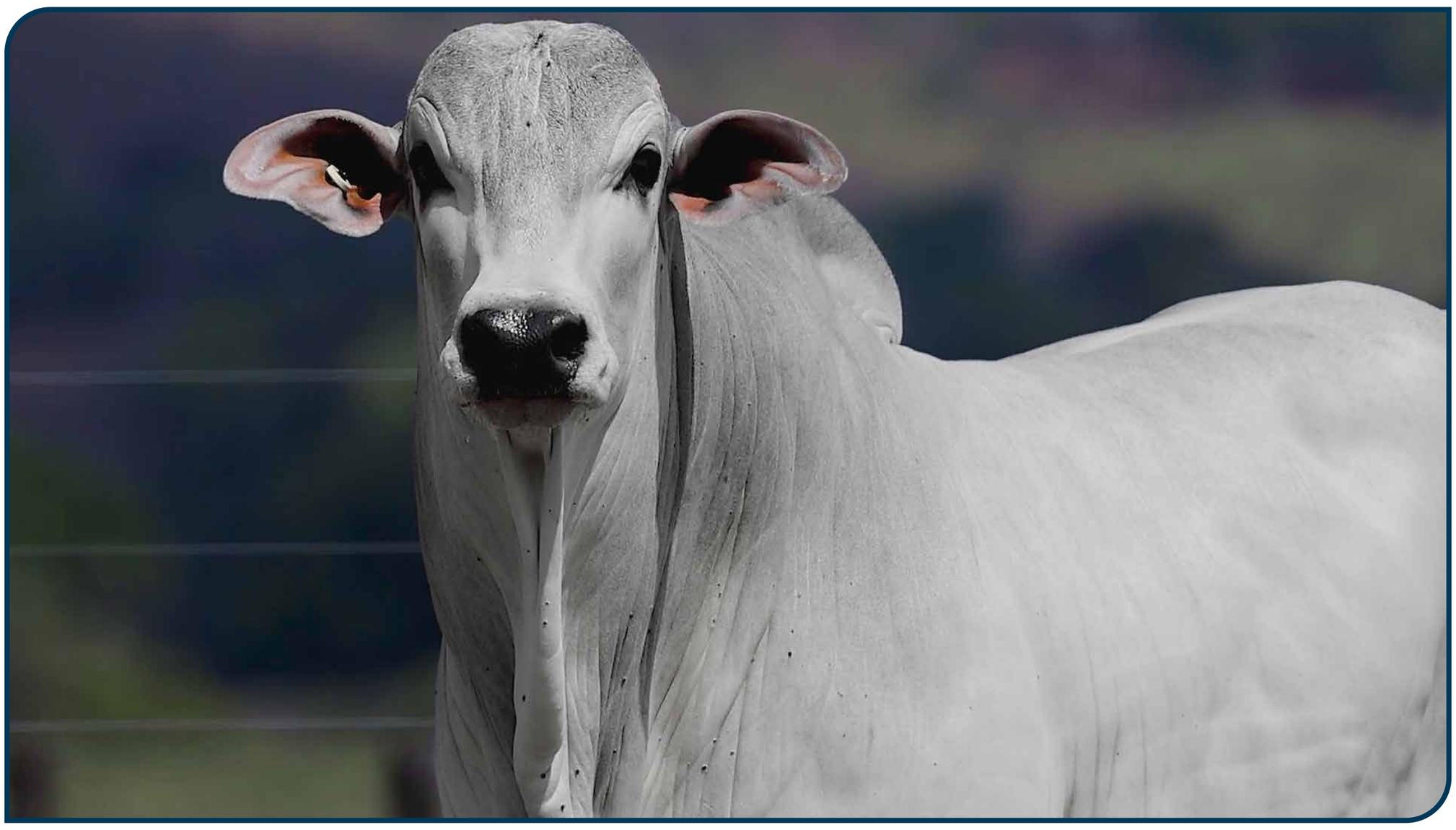

CLIQUE PARA ASSISTIR O VÍDEO

H5237 TULIPA

TUL 5237 • NELORE **PO**

NASC.: **04/09/2024** • **25** MESES

PESO: **766** kg • CE: **39** cm

LOTE **41** INDIVIDUAL

REM HERMOSO | B6777 DA S.NICE

FALUCK DO CRISPIM X **FONIRA DA AGRONOVA**
FANO 4142

PARAFIA FIV FVC | XAMONIX J MACHADO

PMGZ

IABCZ: **27,58** DECA: **1** P%: **0,5%**

DEP	ÍNDICE	DECA	P%
PM-EMg	2,53	2	11%
STAYg	56,28	1	2%
IPPg	-19,13	1	7%
PD-EDg	16,3	1	0,1%
PS-EDg	29,56	1	0,1%
AOLg	5,179	1	0,1%
ACABg	-0,229	6	-%
PE-365g	1,838	1	0,1%

ANCP

MGTE: **31,56** TOP: **3%**

DEP	ÍNDICE	TOP
MP120	2,04	30%
DSTAY	94,66	3%
D3P	84,51	12%
DP210	20,54	2%
DP450	34,92	2%
DAOL	4,1	6%
DACAB	0,94	2%
DPE365	1,93	2%

GENE PLUS

IQG: **38,03** TOP: **0,5%**

DEP	ÍNDICE	TOP
PM	2,4	12%
HP (STAY)	80,88	2%
IPP	-8,73	7%
PD	17,28	0,1%
PS	30,28	0,1%
AOL	4,94	0,5%
EGS	0,69	22%
PES	2,83	0,1%

GENÔMICA | CE SUPERIOR | AOL ELITE

CLIQUE PARA ASSISTIR O VÍDEO

H5456 FIV TULIPA

TUL 5456 • NELORE **PO**

NASC.: **17/09/2024** • **24** MESES

PESO: **748** kg • CE: **35** cm

LOTE **42** INDIVIDUAL

TRUCK DA ALO BRASIL		QUARUP BONS
CONTRATO DA EAO	X	**ELINDRA DA AGRONOVA** FANO 3476
PRATEADA DA EAO		BANJAY DA AGRONOVA

PMGZ

IABCZ: **27,06** DECA: **1** P%: **0,5%**

DEP	ÍNDICE	DECA	P%
PM-EMg	4,27	1	2%
STAYg	59,31	1	1%
IPPg	-13,45	2	17%
PD-EDg	13,02	1	0,5%
PS-EDg	26,35	1	0,5%
AOLg	4,899	1	0,5%
ACABg	0,815	3	-%
PE-365g	1,388	1	0,5%

ANCP

MGTE: **29,96** TOP: **4%**

DEP	ÍNDICE	TOP
MP120	4,25	6%
DSTAY	86,61	7%
D3P	83,3	16%
DP210	15,45	7%
DP450	27,75	7%
DAOL	5,56	2%
DACAB	0,77	4%
DPE365	1,72	3%

GENE PLUS

IQG: **32,25** TOP: **1%**

DEP	ÍNDICE	TOP
PM	3,74	3%
HP (STAY)	80,79	2%
IPP	1,61	68%
PD	13,38	2%
PS	22,33	2%
AOL	3,57	2%
EGS	0,81	17%
PES	1,94	2%

GENÔMICA | MÃE DOADORA | PESO SUPERIOR | CE SUPERIOR | MARM SUPERIOR

CLIQUE PARA ASSISTIR O VÍDEO

H5562 FIV TULIPA

TUL 5562 • NELORE **PO**

NASC.: **22/09/2024** • **24** MESES

PESO: **748** kg • CE: **37** cm

LOTE **43** INDIVIDUAL

REM GLADIADOR		ESTORIL MAT.
REM CH LIDER	X	**F2420 FIV TULIPA** TUL 2420
REMP513H		EVA TULIPA

PMGZ

IABCZ: **24,48** DECA: **1** P%: **1%**

DEP	ÍNDICE	DECA	P%
PM-EMg	1,96	2	18%
STAYg	56,34	1	2%
IPPg	-24,73	1	3%
PD-EDg	13,83	1	0,5%
PS-EDg	24,68	1	1%
AOLg	3,296	1	3%
ACABg	2,235	1	5%
PE-365g	0,394	3	-%

ANCP

MGTE: **31,49** TOP: **3%**

DEP	ÍNDICE	TOP
MP120	4,77	4%
DSTAY	84,69	9%
D3P	88,05	5%
DP210	18,51	3%
DP450	34,49	2%
DAOL	4,17	6%
DACAB	0,8	4%
DPE365	1,12	12%

GENE PLUS

IQG: **28,42** TOP: **3%**

DEP	ÍNDICE	TOP
PM	2,11	16%
HP (STAY)	80,26	2%
IPP	-5,58	18%
PD	14,59	1%
PS	21,12	3%
AOL	2,35	10%
EGS	0,82	17%
PES	1,06	15%

GENÔMICA | MÃE DOADORA | ACAB SUPERIOR

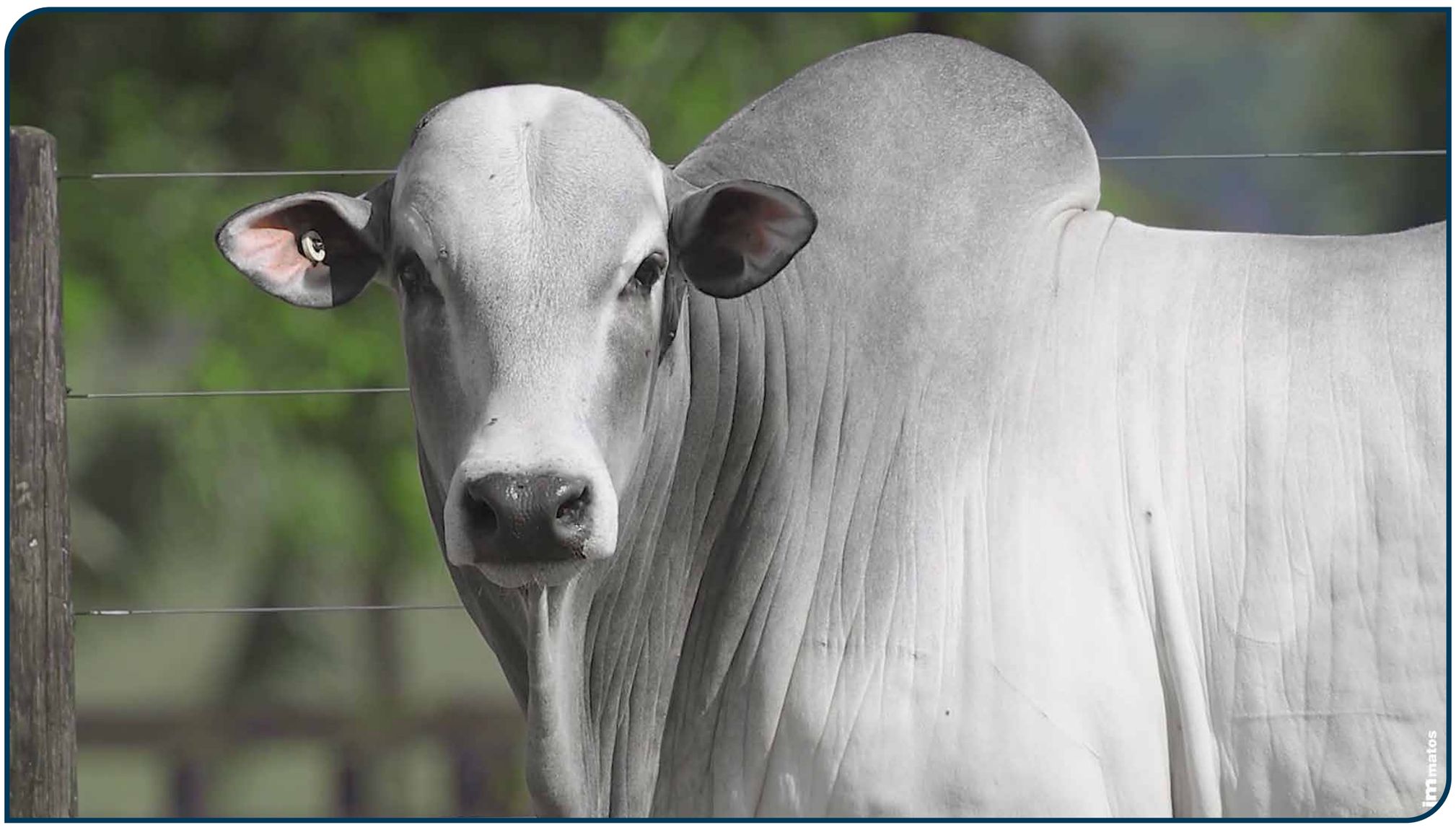

CLIQUE PARA ASSISTIR O VÍDEO

847 FIV ALPAKATHA

APKT 847 • NELORE **PO**

NASC.: **23/08/2024** • **25** MESES

PESO: **762** kg • CE: **41** cm

LOTE **44** INDIVIDUAL

ESCOBAR MAT.		REM HORUS
HERON SINO	X	**15642 FIV FVC** (FVC 15642)
FACHADA SINO		SAVANA FVC

PMGZ

IABCZ:	DECA:	P%:
30,55	1	0,1%

DEP	ÍNDICE	DECA	P%
PM-EMg	8,21	1	0,1%
STAYg	62,09	1	0,5%
IPPg	-30,09	1	1%
PD-EDg	8,48	1	7%
PS-EDg	23,78	1	1%
AOLg	2,684	1	6%
ACABg	3,28	1	1%
PE-365g	1,713	1	0,1%

ANCP

MGTE:	TOP:
38,79	0,1%

DEP	ÍNDICE	TOP
MP120	8,41	0,1%
DSTAY	99,07	1%
D3P	94,98	0,5%
DP210	19,53	2%
DP450	32,4	3%
DAOL	4,58	4%
DACAB	0,65	6%
DPE365	2,61	0,1%

GENE PLUS

IQG:	TOP:
41,64	0,1%

DEP	ÍNDICE	TOP
PM	7,14	0,1%
HP (STAY)	86,66	0,5%
IPP	-8,71	7%
PD	10,11	6%
PS	20,02	4%
AOL	2,07	14%
EGS	1,56	3%
PES	2,62	0,1%

GENÔMICA | MÃE DOADORA | IRMÃO TOURO DE CENTRAL | INDICADO PARA NOVILHAS | CE ELITE | AOL SUPERIOR

CLIQUE PARA ASSISTIR O VÍDEO

H4983 FIV TULIPA

TUL 4983 • NELORE **PO**

NASC.: **12/08/2024** • **25** MESES

PESO: **754** kg • CE: **36** cm

LOTE **45** INDIVIDUAL

REM ARMADOR | REM HERMOSO

GUERREIRO DA HORA X **FILOMENA DA AGRONOVA**
FANO 3772

2128 TE DA HORA | DIBOLA DA AGRONOVA

PMGZ

IABCZ: **29,76** DECA: **1** P%: **0,5%**

DEP	ÍNDICE	DECA	P%
PM-EMg	3,4	1	4%
STAYg	64,04	1	0,5%
IPPg	-17,07	1	10%
PD-EDg	10,18	1	3%
PS-EDg	26	1	0,5%
AOLg	5,998	1	0,1%
ACABg	4,545	1	0,1%
PE-365g	1,411	1	0,5%

ANCP

MGTE: **30,22** TOP: **4%**

DEP	ÍNDICE	TOP
MP120	2,11	28%
DSTAY	99,14	0,5%
D3P	83,46	16%
DP210	15,69	6%
DP450	30,15	5%
DAOL	5,07	3%
DACAB	1,09	1%
DPE365	1,62	4%

GENE PLUS

IQG: **34,36** TOP: **1%**

DEP	ÍNDICE	TOP
PM	2,38	12%
HP (STAY)	73,42	4%
IPP	7	94%
PD	10,69	5%
PS	23	2%
AOL	5,41	0,1%
EGS	2,1	0,5%
PES	1,82	2%

GENÔMICA | MÃE DOADORA | MARM SUPERIOR

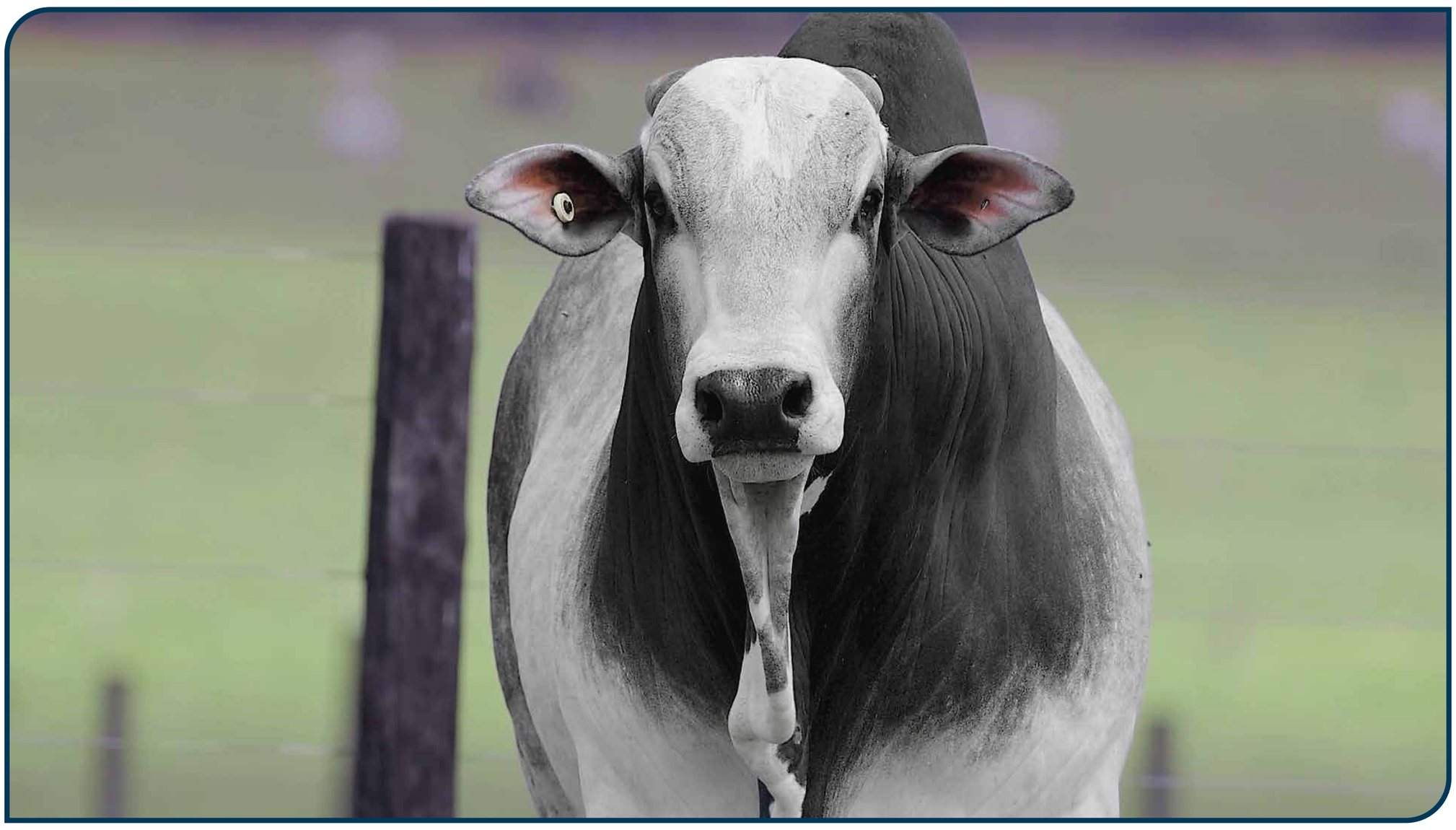

CLIQUE PARA ASSISTIR O VÍDEO

H5871 FIV TULIPA

TUL 5871 • NELORE **PO**

NASC.: **26/11/2024** • **22** MESES

PESO: **780** kg • CE: **39** cm

LOTE **46** INDIVIDUAL

TNT		DIPLOMATA DA AGRONOVA
D 50 DA ALO BRASIL	X	**G3477 FIV TULIPA** TUL 3477
9004 ALO BRASIL		E40 TULIPA

PMGZ

IABCZ: **23,93** DECA: **1** P%: **1%**

DEP	ÍNDICE	DECA	P%
PM-EMg	1,84	2	20%
STAYg	59,77	1	1%
IPPg	-32,88	1	0,5%
PD-EDg	9,29	1	5%
PS-EDg	21,7	1	2%
AOLg	2,016	2	14%
ACABg	0,502	4	-%
PE-365g	1,365	1	0,5%

ANCP

MGTE: **29,63** TOP: **4%**

DEP	ÍNDICE	TOP
MP120	3,85	8%
DSTAY	91,05	4%
D3P	90,46	2%
DP210	14,55	9%
DP450	30,38	5%
DAOL	4,22	6%
DACAB	0,39	12%
DPE365	1,65	4%

GENE PLUS

IQG: **31,49** TOP: **2%**

DEP	ÍNDICE	TOP
PM	2,23	14%
HP (STAY)	88,17	0,5%
IPP	-7,69	9%
PD	13,59	1%
PS	22,82	2%
AOL	1,64	22%
EGS	0,12	50%
PES	2,05	1%

GENÔMICA | MÃE DOADORA | PESO SUPERIOR | CE SUPERIOR

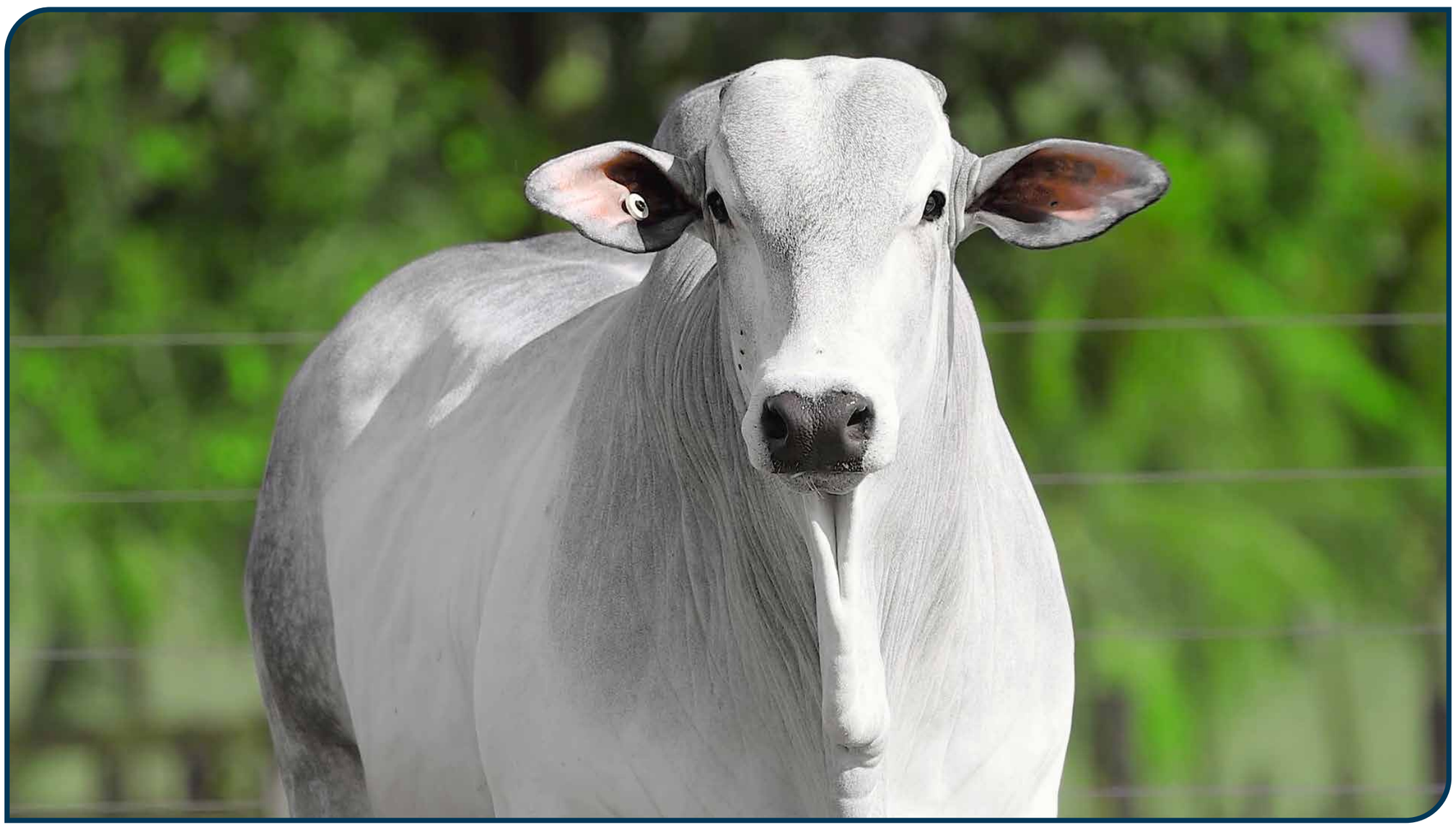

CLIQUE PARA ASSISTIR O VÍDEO

H5341 FIV TULIPA

TUL 5341 • NELORE **PO**

NASC.: **03/09/2024** • **25** MESES

PESO: **764** kg • CE: **36** cm

LOTE **47** INDIVIDUAL

REM GLADIADOR		COMBOIO FIV DA S.NICE
REM CH LIDER	X	**A116 TULIPA** TULL 116
REMP513H		3416 TULIPA

PMGZ

IABCZ: **18,02** DECA: **1** P%: **5%**

DEP	ÍNDICE	DECA	P%
PM-EMg	1,04	4	-%
STAYg	46,02	2	15%
IPPg	-7,74	4	-%
PD-EDg	13,28	1	0,5%
PS-EDg	24,82	1	1%
AOLg	2,812	1	5%
ACABg	1,641	2	11%
PE-365g	0,656	2	14%

ANCP

MGTE: **28,12** TOP: **6%**

DEP	ÍNDICE	TOP
MP120	3,44	11%
DSTAY	83,58	11%
D3P	79,07	34%
DP210	16,28	6%
DP450	33,06	3%
DAOL	4,62	4%
DACAB	0,31	15%
DPE365	1,43	6%

GENE PLUS

IQG: **26,03** TOP: **4%**

DEP	ÍNDICE	TOP
PM	1,42	27%
HP (STAY)	75,38	3%
IPP	7,58	95%
PD	14,49	1%
PS	19,42	4%
AOL	2,65	7%
EGS	0,71	21%
PES	1,47	5%

GENÔMICA | MÃE DOADORA | ACAB SUPERIOR

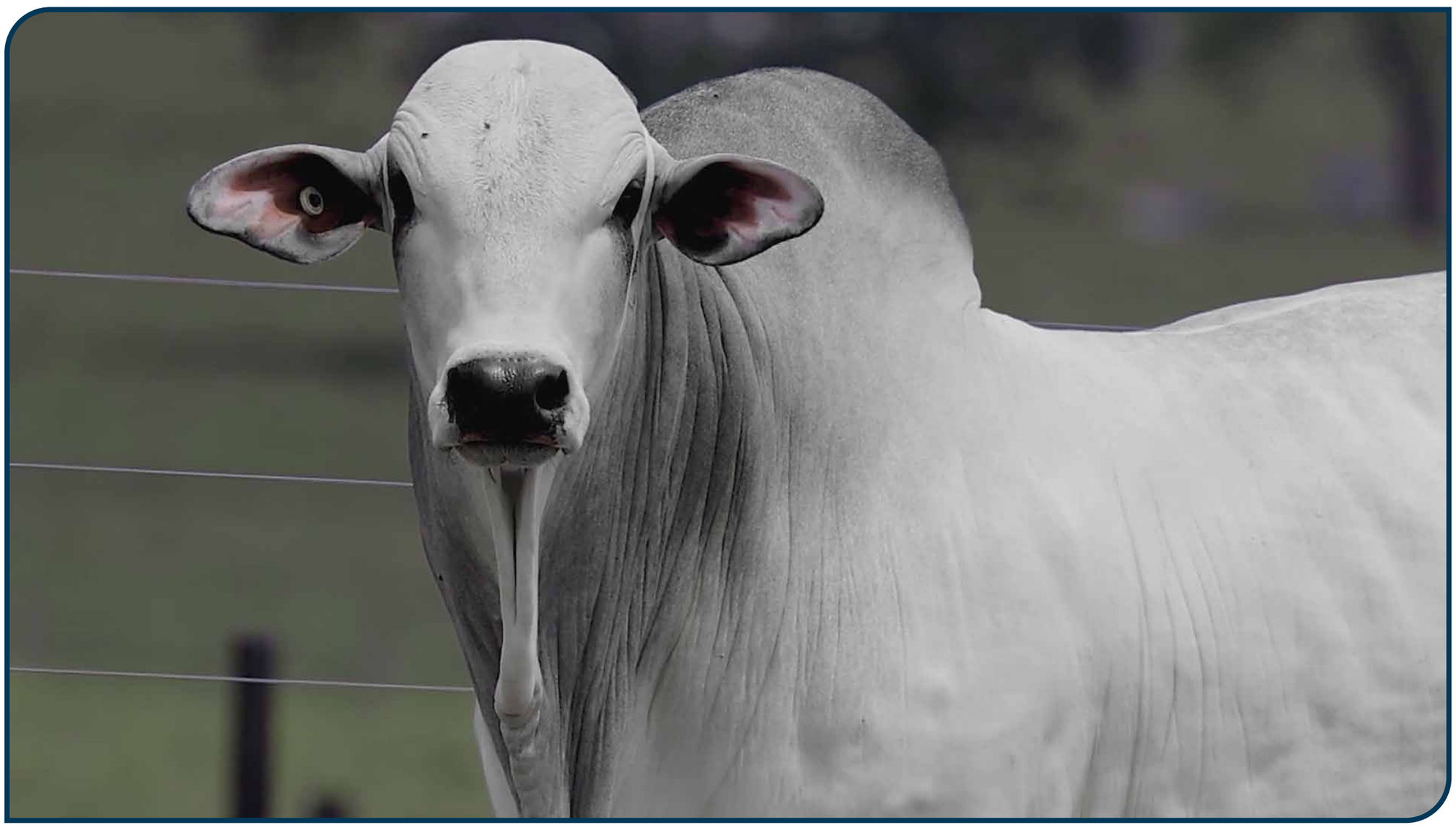

CLIQUE PARA ASSISTIR O VÍDEO

H5334 FIV TULIPA

TUL 5334 • NELORE **PO**

NASC.: **02/09/2024** • **25** MESES

PESO: **780** kg • CE: **36** cm

LOTE

48

INDIVIDUAL

REM GLADIADOR		QUARUP BONS
ROLEX FIV TERRA BRAVA	X	**A189 FIV TULIPA** TULG 189
2321 FIV DA TERRA BRAVA		CHEV MAT.

PMGZ

IABCZ:	DECA:	P%:
24,1	1	1%

DEP	ÍNDICE	DECA	P%
PM-EMg	1,59	3	-%
STAYg	48,82	1	10%
IPPg	-32,75	1	0,5%
PD-EDg	11,47	1	2%
PS-EDg	26,22	1	0,5%
AOLg	4,818	1	0,5%
ACABg	4,555	1	0,1%
PE-365g	0,797	1	8%

ANCP

MGTE:	TOP:
30,04	4%

DEP	ÍNDICE	TOP
MP120	3,36	11%
DSTAY	82,23	13%
D3P	89,65	3%
DP210	16,52	5%
DP450	31,25	4%
DAOL	5,15	2%
DACAB	1,31	0,5%
DPE365	1,04	14%

GENE PLUS

IQG:	TOP:
35,26	0,5%

DEP	ÍNDICE	TOP
PM	1,15	33%
HP (STAY)	79,8	2%
IPP	-11,79	2%
PD	13,19	2%
PS	23,78	1%
AOL	3,98	1%
EGS	2,35	0,1%
PES	1,51	5%

GENÔMICA	MÃE DOADORA	IRMÃO TOURO DE CENTRAL	CE	AOL	ACAB	MARM	11
			SUPERIOR	SUPERIOR	ELITE	ELITE	RANK - US

CLIQUE PARA ASSISTIR O VÍDEO

H5599 FIV TULIPA

TUL 5599 • NELORE **PO**

NASC.: **08/10/2024** • **23** MESES

PESO: **760** kg • CE: **35** cm

LOTE **49** INDIVIDUAL

REM GARANTIDO		18000 DE NAVIRAI
EXERCITO FIV EAO	X	**F227 TULIPA** TULL 227
1371 FIV DA EAO		5479 TULIPA

PMGZ

IABCZ:	DECA:	P%:
30,07	1	0,5%

DEP	ÍNDICE	DECA	P%
PM-EMg	2,47	2	12%
STAYg	63,93	1	0,5%
IPPg	-25,77	1	2%
PD-EDg	11,85	1	1%
PS-EDg	26,98	1	0,5%
AOLg	3,965	1	1%
ACABg	2,28	1	5%
PE-365g	2,487	1	0,1%

ANCP

MGTE:	TOP:
29,85	4%

DEP	ÍNDICE	TOP
MP120	1,72	37%
DSTAY	96,49	2%
D3P	80,49	28%
DP210	17,4	4%
DP450	31,58	4%
DAOL	4,34	5%
DACAB	0,65	6%
DPE365	2,8	0,1%

GENE PLUS

IQG:	TOP:
41,71	0,1%

DEP	ÍNDICE	TOP
PM	2,31	13%
HP (STAY)	88,52	0,5%
IPP	-10,18	4%
PD	14,81	0,5%
PS	28,86	0,5%
AOL	4,14	1%
EGS	1,13	8%
PES	3,14	0,1%

GENÔMICA	MÃE DOADORA	PESO	CE	AOL	MARM
		SUPERIOR	SUPERIOR	ELITE	SUPERIOR

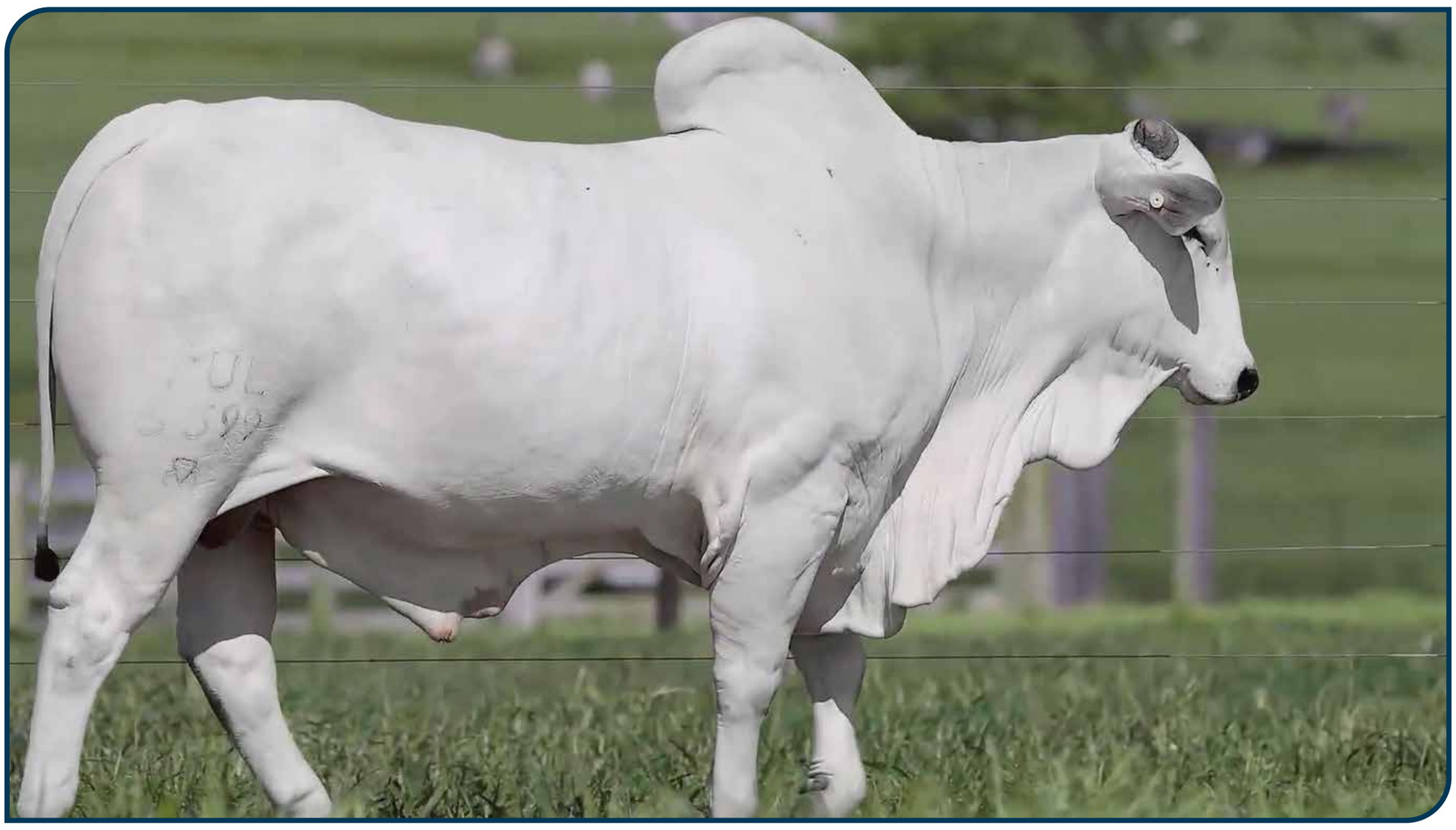

CLIQUE PARA ASSISTIR O VÍDEO

H5700 TULIPA

TUL 5700 • NELORE **PO**

NASC.: **31/10/2024** • **23** MESES

PESO: **734** kg • CE: **38** cm

LOTE **50** INDIVIDUAL

TNT		COMBOIO FIV DA S.NICE
D 50 DA ALO BRASIL	X	**F312 FIV TULIPA** TULL 312
9004 ALO BRASIL		2163 TULIPA

PMGZ

IABCZ: **25,61** DECA: **1** P%: **1%**

DEP	ÍNDICE	DECA	P%
PM-EMg	3,42	1	4%
STAYg	54,98	1	3%
IPPg	-5,92	4	-%
PD-EDg	15,97	1	0,1%
PS-EDg	30,41	1	0,1%
AOLg	4,058	1	1%
ACABg	0,085	5	-%
PE-365g	1,321	1	1%

ANCP

MGTE: **32,85** TOP: **2%**

DEP	ÍNDICE	TOP
MP120	5,05	3%
DSTAY	92,41	4%
D3P	85,7	9%
DP210	18,06	3%
DP450	36,04	2%
DAOL	4,81	3%
DACAB	0,24	19%
DPE365	1,48	6%

GENE PLUS

IQG: **33,77** TOP: **1%**

DEP	ÍNDICE	TOP
PM	3,17	5%
HP (STAY)	78,89	2%
IPP	11,36	99%
PD	15,87	0,5%
PS	30,66	0,1%
AOL	3,55	2%
EGS	-0,27	70%
PES	2,12	0,5%

GENÔMICA | MÃE DIAMANTE | MÃE DOADORA | CE SUPERIOR

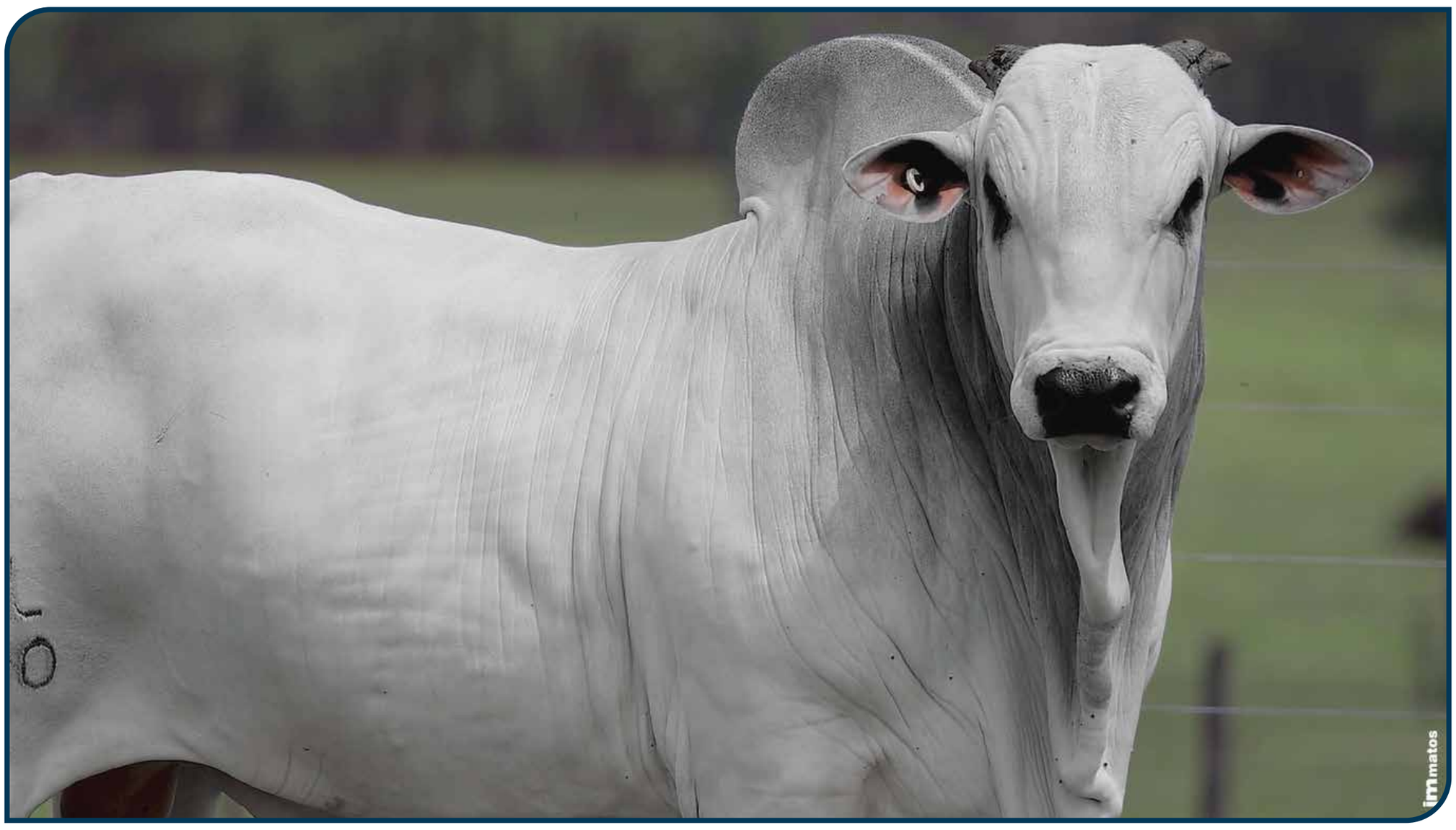

CLIQUE PARA ASSISTIR O VÍDEO

H4963 FIV TULIPA

TUL 4963 • NELORE **PO**

NASC.: **07/08/2024** • **25** MESES

PESO: **734** kg • CE: **40** cm

LOTE

51

INDIVIDUAL

REM GARANTIDO		DOLVE DA AGRONOVA
EXERCITO FIV EAO	X	**F2217 TULIPA** TUL 2217
1371 FIV DA EAO		ONDINA DA M.CHUVA

PMGZ

IABCZ: **30,72** DECA: **1** P%: **0,1%**

DEP	ÍNDICE	DECA	P%
PM-EMg	2,49	2	11%
STAYg	60,3	1	1%
IPPg	-36,95	1	0,1%
PD-EDg	14,45	1	0,5%
PS-EDg	26,89	1	0,5%
AOLg	4,574	1	0,5%
ACABg	2,753	1	2%
PE-365g	2,06	1	0,1%

ANCP

MGTE: **33,65** TOP: **2%**

DEP	ÍNDICE	TOP
MP120	4,66	4%
DSTAY	97,76	2%
D3P	85,69	9%
DP210	18,23	3%
DP450	26,6	9%
DAOL	5,63	2%
DACAB	0,9	3%
DPE365	2,38	0,1%

GENE PLUS

IQG: **42,14** TOP: **0,1%**

DEP	ÍNDICE	TOP
PM	2,93	7%
HP (STAY)	91,71	0,5%
IPP	-17,51	0,1%
PD	13,09	2%
PS	22,12	2%
AOL	4,21	0,5%
EGS	1,47	3%
PES	3,16	0,1%

GENÔMICA | MÃE SUPER PRECOCE | MÃE DOADORA | CE ELITE | AOL SUPERIOR | ACAB SUPERIOR

CLIQUE PARA ASSISTIR O VÍDEO

H4914 TULIPA

TUL 4914 • NELORE **PO**

NASC.: **24/07/2024** • **26** MESES

PESO: **730** kg • CE: **41** cm

LOTE **52** INDIVIDUAL

REM GRINGO	RAJAN COL
REM PASSAPORTE X	**FOFOQUEIRA DA AGRONOVA** FANO 3937
REM GUAIAMA	BODOQUENA DA AGRONOVA

PMGZ

IABCZ: **34,75** DECA: **1** P%: **0,1%**

DEP	ÍNDICE	DECA	P%
PM-EMg	5,11	1	0,5%
STAYg	66,21	1	0,1%
IPPg	-20,89	1	5%
PD-EDg	14,95	1	0,5%
PS-EDg	34,75	1	0,1%
AOLg	3,854	1	1%
ACABg	5,312	1	0,1%
PE-365g	1,444	1	0,5%

ANCP

MGTE: **31,55** TOP: **3%**

DEP	ÍNDICE	TOP
MP120	4,32	5%
DSTAY	88,58	6%
D3P	81,68	22%
DP210	19,53	2%
DP450	33,41	3%
DAOL	4,16	6%
DACAB	0,91	2%
DPE365	1,6	4%

GENE PLUS

IQG: **44,12** TOP: **0,1%**

DEP	ÍNDICE	TOP
PM	4,67	1%
HP (STAY)	91,08	0,5%
IPP	-0,13	55%
PD	13,87	1%
PS	28,7	0,5%
AOL	2,66	7%
EGS	2,47	0,1%
PES	1,81	2%

GENÔMICA | MÃE DOADORA | CE SUPERIOR

CLIQUE PARA ASSISTIR O VÍDEO

H5298 FIV TULIPA

TUL 5298 • NELORE **PO**

NASC.: **30/08/2024** • **25** MESES

PESO: **716** kg • CE: **37** cm

LOTE **53** INDIVIDUAL

REM HERMOSO		ALQUIMISTA DA EAO
CAMPARI DA ANP	X	**B6538 FIV DA EAO** (EAO B6538)
DIRETORA MAT.		9044 DA EAO

PMGZ

IABCZ:	DECA:	P%:
32,62	1	0,1%

DEP	ÍNDICE	DECA	P%
PM-EMg	5,34	1	0,5%
STAYg	75,46	1	0,1%
IPPg	-27,16	1	2%
PD-EDg	10,84	1	2%
PS-EDg	20,22	1	3%
AOLg	1,822	2	17%
ACABg	3,533	1	0,5%
PE-365g	1,535	1	0,5%

ANCP

MGTE:	TOP:
31,89	3%

DEP	ÍNDICE	TOP
MP120	5,49	2%
DSTAY	99,14	0,5%
D3P	85,1	11%
DP210	14,06	10%
DP450	29,79	5%
DAOL	3,09	13%
DACAB	1,36	0,5%
DPE365	2,22	0,5%

GENE PLUS

IQG:	TOP:
40,58	0,5%

DEP	ÍNDICE	TOP
PM	4,56	1%
HP (STAY)	92,58	0,1%
IPP	-9,84	4%
PD	13,35	2%
PS	23,97	1%
AOL	2,13	13%
EGS	1,81	1%
PES	1,97	1%

GENÔMICA | MÃE SUPER PRECOCE | MÃE DOADORA | AOL SUPERIOR | ACAB ELITE | MARM SUPERIOR

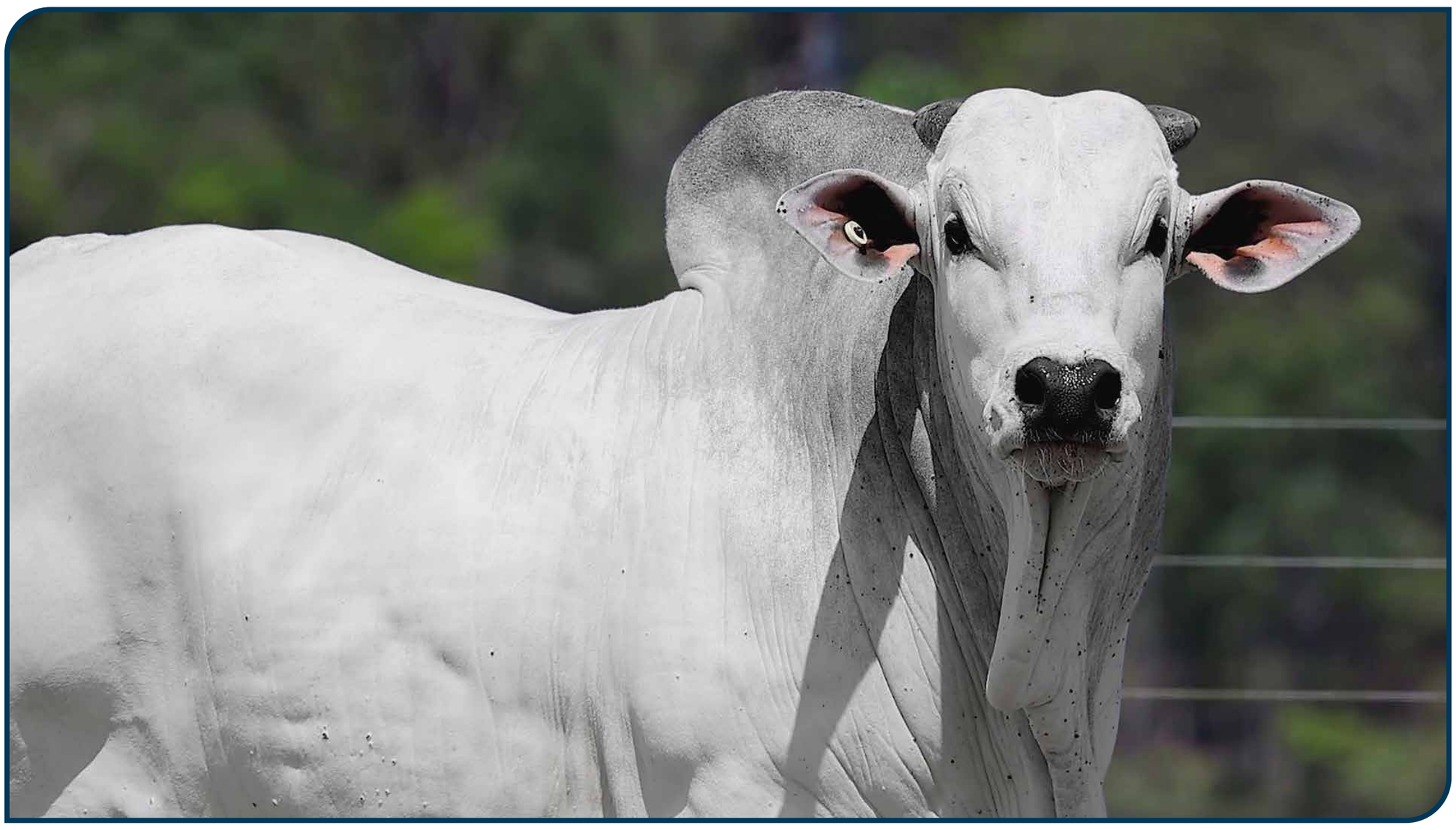

CLIQUE PARA ASSISTIR O VÍDEO

H5688 TULIPA

TUL 5688 • NELORE **PO**

NASC.: **23/10/2024** • **23** MESES

PESO: **788** kg • CE: **40** cm

LOTE **54** INDIVIDUAL

REM ESPIA0007

DIPLOMATA DA AGRONOVA

BATOM DA AGRONOVA

X

CANOEIRO MAT.

ELIS TULIPA

TUL 1222

BARBIE TULIPA

PMGZ

IABCZ:	DECA:	P%:
30,62	1	0,1%

DEP	ÍNDICE	DECA	P%
PM-EMg	2,12	2	16%
STAYg	77,95	1	0,1%
IPPg	-31,09	1	0,5%
PD-EDg	9,16	1	5%
PS-EDg	16,27	1	7%
AOLg	2,798	1	6%
ACABg	3,109	1	1%
PE-365g	1,417	1	0,5%

ANCP

MGTE:	TOP:
28,77	5%

DEP	ÍNDICE	TOP
MP120	3,78	8%
DSTAY	90,39	5%
D3P	82,2	20%
DP210	16,45	5%
DP450	26,53	9%
DAOL	3,53	10%
DACAB	1,14	1%
DPE365	1,63	4%

GENE PLUS

IQG:	TOP:
33,71	1%

DEP	ÍNDICE	TOP
PM	2,68	9%
HP (STAY)	93,18	0,1%
IPP	-13,5	1%
PD	12,44	2%
PS	15,88	9%
AOL	2,75	6%
EGS	1,09	9%
PES	1,8	2%

GENÔMICA | MÃE DOADORA | CE SUPERIOR | ACAB ELITE

CLIQUE PARA ASSISTIR O VÍDEO

964 FIV ALPAKATHA

APKT 964 • NELORE **PO**

NASC.: **22/09/2024** • **24** MESES

PESO: **760** kg • CE: **42** cm

LOTE **55** INDIVIDUAL

REM HERMOSO		QUARUP BONS
FALUCK DO CRISPIM	X	**2106 FIV FVC** (FVCP 2106)
PARAFIA FIV FVC		UBARANA FIV FVC

PMGZ

IABCZ:	DECA:	P%:
23,68	1	1%

DEP	ÍNDICE	DECA	P%
PM-EMg	4,81	1	1%
STAYg	47,51	2	12%
IPPg	-12,8	2	18%
PD-EDg	12,31	1	1%
PS-EDg	19,57	1	3%
AOLg	5,445	1	0,1%
ACABg	2,597	1	3%
PE-365g	2,2	1	0,1%

ANCP

MGTE:	TOP:
33,22	2%

DEP	ÍNDICE	TOP
MP120	3,86	8%
DSTAY	95,37	2%
D3P	92,78	1%
DP210	17,84	4%
DP450	34,23	2%
DAOL	3,9	7%
DACAB	1,08	1%
DPE365	2,1	1%

GENE PLUS

IQG:	TOP:
44,36	0,1%

DEP	ÍNDICE	TOP
PM	4,37	1%
HP (STAY)	90,47	0,5%
IPP	-9,86	4%
PD	15,95	0,5%
PS	23,75	1%
AOL	4,62	0,5%
EGS	1,66	2%
PES	3,96	0,1%

GENÔMICA | MÃE DOADORA | INDICADO PARA NOVILHAS | CE ELITE | AOL SUPERIOR

CLIQUE PARA ASSISTIR O VÍDEO

H4905 FIV TULIPA

TUL 4905 • NELORE **PO**

NASC.: **31/07/2024** • **26** MESES

PESO: **806** kg • CE: **35** cm

LOTE **56** INDIVIDUAL

TNT		COMBOIO FIV DA S.NICE
INVICTUS TE DA HORA	X	**HAKSHA SINO** SINO 2751
3484 DA JHR		EBAJARA MAT.

PMGZ

IABCZ:	DECA:	P%:
27,11	1	0,5%

DEP	ÍNDICE	DECA	P%
PM-EMg	0,93	4	-%
STAYg	51,16	1	6%
IPPg	-21,69	1	4%
PD-EDg	14,33	1	0,5%
PS-EDg	31,73	1	0,1%
AOLg	5,527	1	0,1%
ACABg	5,31	1	0,1%
PE-365g	1,444	1	0,5%

ANCP

MGTE:	TOP:
31,12	3%

DEP	ÍNDICE	TOP
MP120	2,61	20%
DSTAY	85,3	9%
D3P	80,85	26%
DP210	20,4	2%
DP450	35,95	2%
DAOL	5,82	1%
DACAB	0,51	9%
DPE365	1,55	5%

GENE PLUS

IQG:	TOP:
36,1	0,5%

DEP	ÍNDICE	TOP
PM	2,45	11%
HP (STAY)	75,69	3%
IPP	2,09	71%
PD	15,17	0,5%
PS	28,13	0,5%
AOL	4,33	0,5%
EGS	2,08	0,5%
PES	1,85	2%

GENÔMICA | MÃE DOADORA | MARM SUPERIOR

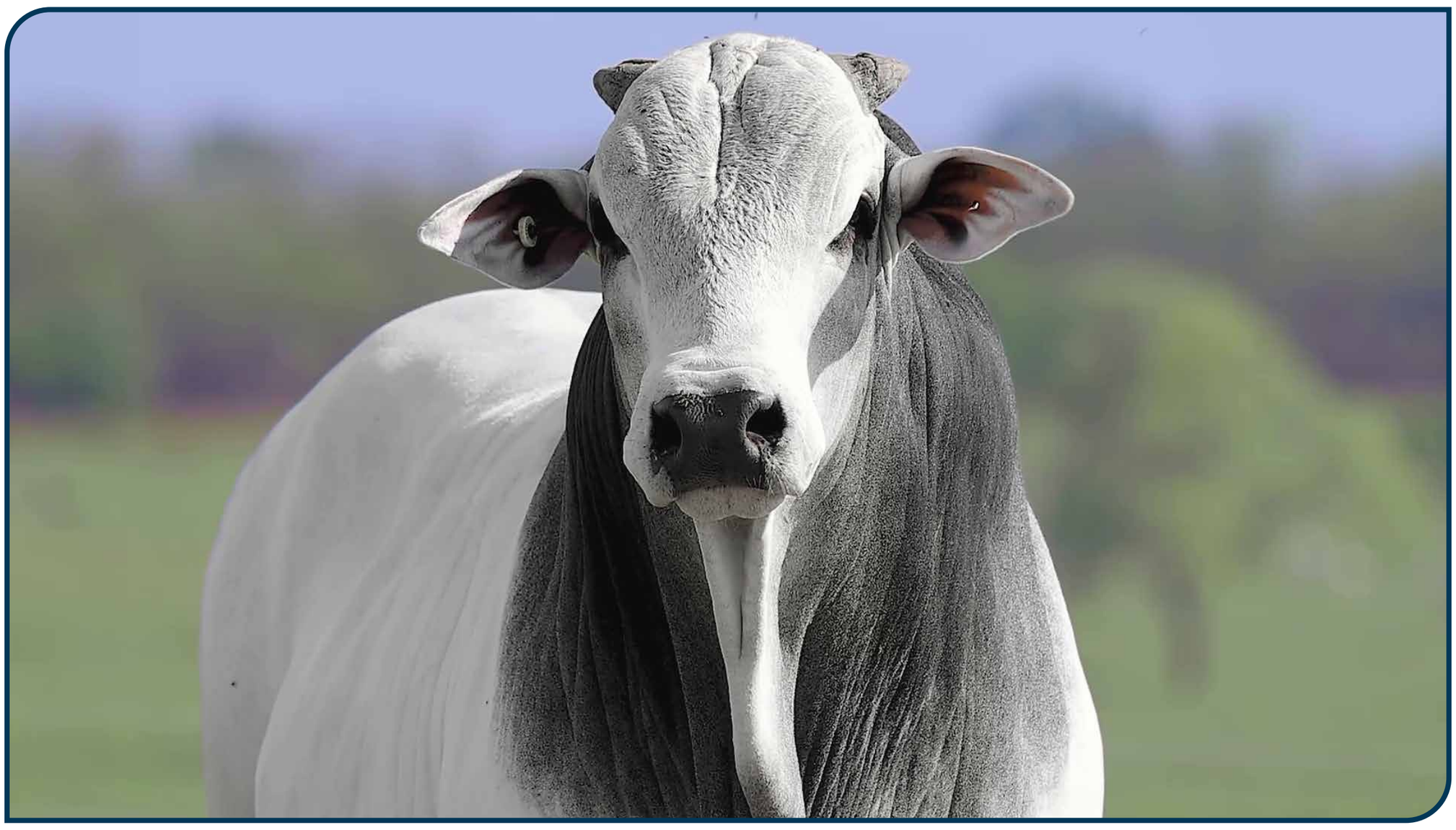

CLIQUE PARA ASSISTIR O VÍDEO

H4828 FIV TULIPA

TUL 4828 • NELORE **PO**

NASC.: **19/07/2024** • **26** MESES

PESO: **702** kg • CE: **40** cm

LOTE

57

INDIVIDUAL

TNT	CZAR MATI
BOEING FIV X	**EBILIA DA AGRONOVA** FANO 3463
CAPRI MAT.	BALINHA DA AGRONOVA

PMGZ

IABCZ:	DECA:	P%:
27,14	1	0,5%

DEP	ÍNDICE	DECA	P%
PM-EMg	3,36	1	5%
STAYg	54,57	1	3%
IPPg	-31,34	1	0,5%
PD-EDg	12,54	1	1%
PS-EDg	24,85	1	1%
AOLg	5,757	1	0,1%
ACABg	3,513	1	0,5%
PE-365g	0,955	1	4%

ANCP

MGTE:	TOP:
33,92	2%

DEP	ÍNDICE	TOP
MP120	2,82	17%
DSTAY	99,15	0,1%
D3P	85,6	9%
DP210	19,75	2%
DP450	32,43	3%
DAOL	7,38	0,1%
DACAB	0,65	6%
DPE365	0,98	15%

GENE PLUS

IQG:	TOP:
36,54	0,5%

DEP	ÍNDICE	TOP
PM	2,98	6%
HP (STAY)	82,24	1%
IPP	-8,64	7%
PD	11,61	3%
PS	21,24	3%
AOL	5,37	0,1%
EGS	2,02	0,5%
PES	1,54	4%

GENÔMICA	MÃE DOADORA	AOL	ACAB	MARM
		SUPERIOR	SUPERIOR	SUPERIOR

CLIQUE PARA ASSISTIR O VÍDEO

H5442 FIV TULIPA

TUL 5442 • NELORE **PO**

NASC.: **11/09/2024** • **24** MESES

PESO: **784** kg • CE: **37** cm

LOTE **58** INDIVIDUAL

REM ESPIA0007		EL ZORRERO SINO
D8 DA EAO	X	**3022 SINO** (SINO 3022)
2396 FIV DA EAO		GIIBA SINO

PMGZ

IABCZ: **26,95** DECA: **1** P%: **0,5%**

DEP	ÍNDICE	DECA	P%
PM-EMg	4,29	1	2%
STAYg	63,69	1	0,5%
IPPg	-19,38	1	7%
PD-EDg	8,44	1	7%
PS-EDg	17,04	1	6%
AOLg	5,548	1	0,1%
ACABg	3,426	1	0,5%
PE-365g	1,407	1	0,5%

ANCP

MGTE: **31,95** TOP: **3%**

DEP	ÍNDICE	TOP
MP120	4,74	4%
DSTAY	89,23	5%
D3P	83,77	15%
DP210	16,36	5%
DP450	29,29	6%
DAOL	5,98	1%
DACAB	1,02	2%
DPE365	1,59	4%

GENE PLUS

IQG: **37,57** TOP: **0,5%**

DEP	ÍNDICE	TOP
PM	5,42	0,5%
HP (STAY)	83,36	1%
IPP	-6,1	15%
PD	9,92	7%
PS	16,09	9%
AOL	5,66	0,1%
EGS	2,03	0,5%
PES	1,94	2%

GENÔMICA	MÃE DOADORA	PESO	CE	AOL	ACAB
		SUPERIOR	SUPERIOR	ELITE	SUPERIOR

CLIQUE PARA ASSISTIR O VÍDEO

H5303 FIV TULIPA

TUL 5303 • NELORE **PO**

NASC.: **30/08/2024** • **25** MESES

PESO: **764** kg • CE: **40** cm

LOTE

59

INDIVIDUAL

REM HERMOSO		B6033 FIV DA S.NICE
CAMPARI DA ANP	X	**F331 FIV TULIPA** TULL 331
DIRETORA MAT.		447 TULIPA

PMGZ

IABCZ: **32,33** DECA: **1** P%: **0,1%**

DEP	ÍNDICE	DECA	P%
PM-EMg	5,08	1	0,5%
STAYg	59,89	1	1%
IPPg	-28,27	1	1%
PD-EDg	17,08	1	0,1%
PS-EDg	32,26	1	0,1%
AOLg	3,289	1	3%
ACABg	4,52	1	0,1%
PE-365g	0,902	1	5%

ANCP

MGTE: **32,41** TOP: **2%**

DEP	ÍNDICE	TOP
MP120	4,44	5%
DSTAY	93,67	3%
D3P	90,28	2%
DP210	17,2	4%
DP450	36,45	1%
DAOL	3,56	9%
DACAB	0,66	5%
DPE365	1,76	3%

GENE PLUS

IQG: **38,83** TOP: **0,5%**

DEP	ÍNDICE	TOP
PM	4,79	0,5%
HP (STAY)	87,81	0,5%
IPP	-11,32	3%
PD	14,81	0,5%
PS	26,99	0,5%
AOL	1,7	21%
EGS	2,12	0,5%
PES	1,11	13%

GENÔMICA | MÃE DIAMANTE | MÃE DOADORA | MARM SUPERIOR

CLIQUE PARA ASSISTIR O VÍDEO

H5643 FIV TULIPA

TUL 5643 • NELORE **PO**

NASC.: **16/10/2024** • **23** MESES

PESO: **826** kg • CE: **42** cm

LOTE

60

INDIVIDUAL

2753 DA PAULETE | CAPITAO DA AGUA FRIA

ELO FIV DA AGRONOVA X **F2832 FIV TULIPA**
TUL 2832

BATOM DA AGRONOVA | EKIRA TULIPA

PMGZ

IABCZ: **31,82** DECA: **1** P%: **0,1%**

DEP	ÍNDICE	DECA	P%
PM-EMg	1,5	3	-%
STAYg	66,42	1	0,1%
IPPg	-9,7	3	-%
PD-EDg	16,62	1	0,1%
PS-EDg	33,02	1	0,1%
AOLg	7,449	1	0,1%
ACABg	3,024	1	2%
PE-365g	0,941	1	5%

ANCP

MGTE: **37,55** TOP: **0,1%**

DEP	ÍNDICE	TOP
MP120	3,9	7%
DSTAY	99,15	0,1%
D3P	83,87	14%
DP210	22,6	0,5%
DP450	35,45	2%
DAOL	8,22	0,1%
DACAB	1,02	2%
DPE365	1,24	9%

GENE PLUS

IQG: **48,31** TOP: **0,1%**

DEP	ÍNDICE	TOP
PM	4,07	2%
HP (STAY)	90,23	0,5%
IPP	-1,19	47%
PD	16,82	0,5%
PS	34,45	0,1%
AOL	8,12	0,1%
EGS	2,95	0,1%
PES	1,78	2%

GENÔMICA	MÃE DOADORA	PESO	CE	AOL	MARM
		ELITE	SUPERIOR	SUPERIOR	ELITE

CLIQUE PARA ASSISTIR O VÍDEO

H5260 TULIPA

TUL 5260 • NELORE **PO**

NASC.: **12/09/2024** • **24** MESES

PESO: **736** kg • CE: **40** cm

LOTE

61

INDIVIDUAL

REM HERMOSO		RAJAN COL
FALUCK DO CRISPIM	X	**FONANZA DA AGRONOVA** FANO 4202
PARAFIA FIV FVC		CAMBOJA DA AGRONOVA

PMGZ

IABCZ:	DECA:	P%:
22,98	1	2%

DEP	ÍNDICE	DECA	P%
PM-EMg	2,42	2	12%
STAYg	55,46	1	3%
IPPg	-18,41	1	8%
PD-EDg	11,46	1	2%
PS-EDg	20,23	1	3%
AOLg	2,707	1	6%
ACABg	3,076	1	1%
PE-365g	1,05	1	3%

ANCP

MGTE:	TOP:
26,94	7%

DEP	ÍNDICE	TOP
MP120	2,63	19%
DSTAY	86,42	8%
D3P	84,65	12%
DP210	15,7	6%
DP450	30,24	5%
DAOL	2,89	15%
DACAB	0,9	3%
DPE365	1,42	7%

GENE PLUS

IQG:	TOP:
34,04	1%

DEP	ÍNDICE	TOP
PM	2,91	7%
HP (STAY)	85,83	0,5%
IPP	-4,04	27%
PD	13,7	1%
PS	18,44	5%
AOL	2,07	14%
EGS	1,86	1%
PES	2,45	0,5%

GENÔMICA

CE SUPERIOR

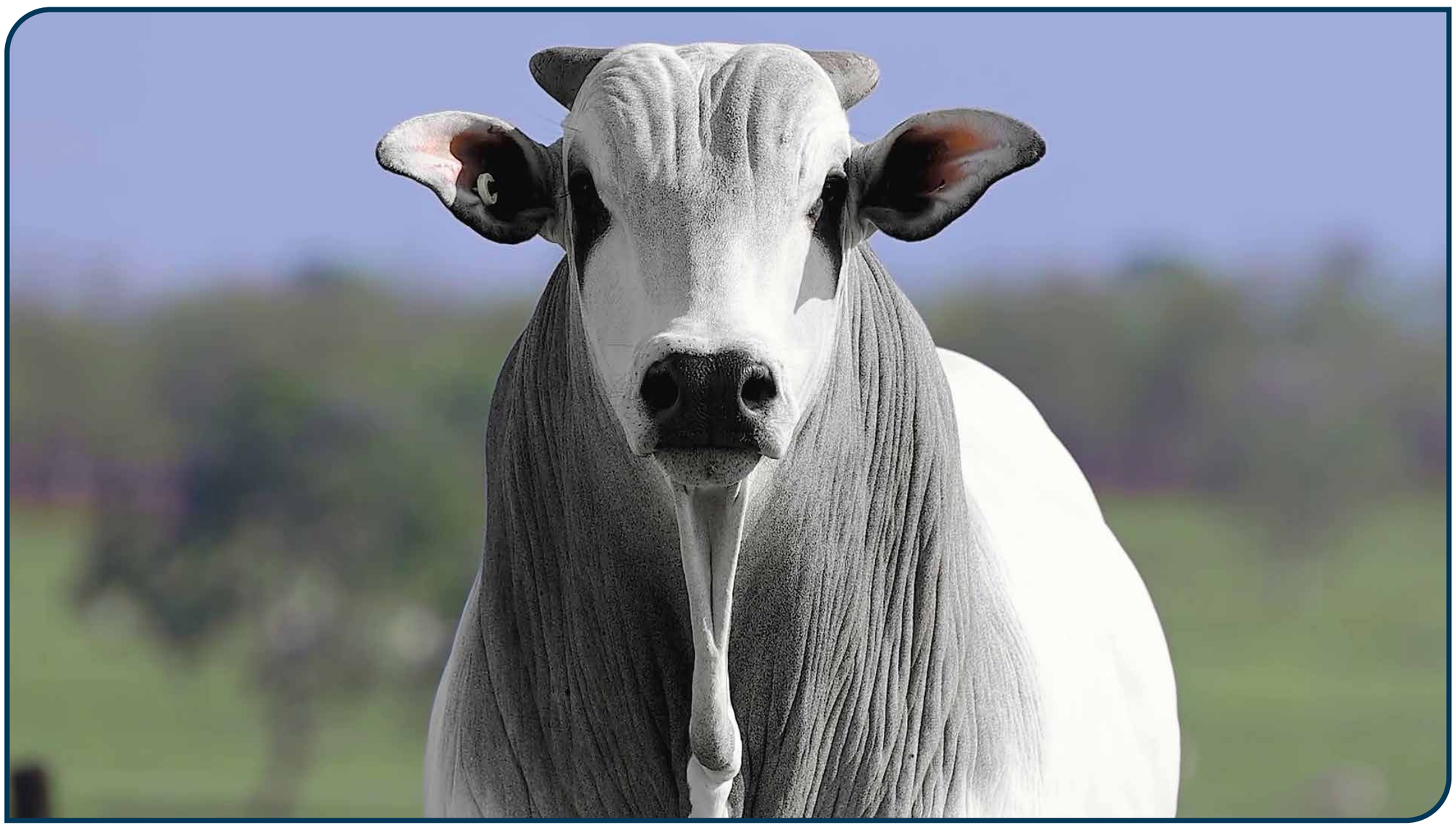

CLIQUE PARA ASSISTIR O VÍDEO

600 FIV ALPAKATHA

APKT 600 • NELORE **PO**

NASC.: **06/06/2024** • **27** MESES

PESO: **766** kg • CE: **39** cm

LOTE

62

INDIVIDUAL

REM ESPIA0007		REM ARMADOR
D8 DA EAO	X	**REM FICHINHA** REMC A549
2396 FIV DA EAO		REM RAMIS FIV

PMGZ

IABCZ:	DECA:	P%:
25,31	1	1%

DEP	ÍNDICE	DECA	P%
PM-EMg	4,57	1	1%
STAYg	58,83	1	1%
IPPg	-16,69	1	10%
PD-EDg	7,67	1	9%
PS-EDg	15,74	1	8%
AOLg	3,555	1	2%
ACABg	6,348	1	0,1%
PE-365g	1,524	1	0,5%

ANCP

MGTE:	TOP:
32,02	3%

DEP	ÍNDICE	TOP
MP120	4,52	5%
DSTAY	92,91	3%
D3P	90,94	2%
DP210	15,81	6%
DP450	27,73	7%
DAOL	4,56	4%
DACAB	1,49	0,1%
DPE365	1,68	4%

GENE PLUS

IQG:	TOP:
34,43	1%

DEP	ÍNDICE	TOP
PM	5,67	0,1%
HP (STAY)	74,86	3%
IPP	8,62	97%
PD	7,31	17%
PS	13,07	16%
AOL	2,84	6%
EGS	2,73	0,1%
PES	2,22	0,5%

GENÔMICA | MÃE DOADORA | INDICADO PARA NOVILHAS | AOL SUPERIOR | ACAB SUPERIOR | MARM SUPERIOR

CLIQUE PARA ASSISTIR O VÍDEO

H5478 TULIPA

TUL 5478 • NELORE **PO**

NASC.: **20/09/2024** • **24** MESES

PESO: **760** kg • CE: **38** cm

LOTE

63

INDIVIDUAL

REM GRINGO	COMBOIO FIV DA S.NICE
REM PASSAPORTE X	**F307 FIV TULIPA** TULL 307
REM GUAIAMA	2163 TULIPA

PMGZ

IABCZ:	DECA:	P%:
26,4	1	0,5%

DEP	ÍNDICE	DECA	P%
PM-EMg	2,44	2	12%
STAYg	58,62	1	1%
IPPg	-33,56	1	0,5%
PD-EDg	10,7	1	2%
PS-EDg	21,74	1	2%
AOLg	3,903	1	1%
ACABg	3,99	1	0,5%
PE-365g	0,987	1	4%

ANCP

MGTE:	TOP:
32,48	2%

DEP	ÍNDICE	TOP
MP120	4,49	5%
DSTAY	87,65	7%
D3P	84,68	12%
DP210	19,16	2%
DP450	34,72	2%
DAOL	5,32	2%
DACAB	0,67	5%
DPE365	1,31	8%

GENE PLUS

IQG:	TOP:
36,6	0,5%

DEP	ÍNDICE	TOP
PM	2,51	11%
HP (STAY)	80,91	2%
IPP	-10,27	4%
PD	11,78	3%
PS	23,67	2%
AOL	3,23	3%
EGS	2,43	0,1%
PES	1,7	3%

GENÔMICA | CSG | MÃE DOADORA | INDICADO PARA NOVILHAS | ACAB SUPERIOR | MARM ELITE

CLIQUE PARA ASSISTIR O VÍDEO

H5880 FIV TULIPA

TUL 5880 • NELORE **PO**

NASC.: **30/11/2024** • **22** MESES

PESO: **778** kg • CE: **37** cm

LOTE **64** INDIVIDUAL

REM ESPIA0007

DIPLOMATA DA AGRONOVA

BATOM DA AGRONOVA

X

LENDARIO FIV KATISPERA

G3176 FIV TULIPA

TUL 3176

EMORA DA AGRONOVA

PMGZ

IABCZ:	DECA:	P%:
25,75	1	0,5%

DEP	ÍNDICE	DECA	P%
PM-EMg	4,53	1	1%
STAYg	58,8	1	1%
IPPg	-14,06	2	15%
PD-EDg	11,18	1	2%
PS-EDg	23,23	1	1%
AOLg	4,026	1	1%
ACABg	2,556	1	3%
PE-365g	0,83	1	7%

ANCP

MGTE:	TOP:
35,85	0,5%

DEP	ÍNDICE	TOP
MP120	6,38	0,5%
DSTAY	99,15	0,1%
D3P	88,03	5%
DP210	19,38	2%
DP450	34,72	2%
DAOL	4,27	5%
DACAB	0,74	4%
DPE365	1,83	2%

GENE PLUS

IQG:	TOP:
37,96	0,5%

DEP	ÍNDICE	TOP
PM	6,75	0,1%
HP (STAY)	89,65	0,5%
IPP	-1,29	46%
PD	13,38	2%
PS	20,7	3%
AOL	3,6	2%
EGS	1,52	3%
PES	1,19	11%

GENÔMICA

MÃE DOADORA

IRMÃO TOURO DE CENTRAL

CLIQUE PARA ASSISTIR O VÍDEO

874 FIV ALPAKATHA

APKT 874 • NELORE **PO**

NASC.: **04/09/2024** • **25** MESES

PESO: **744** kg • CE: **41** cm

LOTE

65

INDIVIDUAL

ESCOBAR MAT.		REM HORUS
HERON SINO	X	**15642 FIV FVC** (FVC 15642)
FACHADA SINO		SAVANA FVC

PMGZ

IABCZ:	DECA:	P%:
26,65	1	0,5%

DEP	ÍNDICE	DECA	P%
PM-EMg	6,46	1	0,1%
STAYg	55,9	1	2%
IPPg	-23,02	1	3%
PD-EDg	10,38	1	3%
PS-EDg	20,33	1	3%
AOLg	3,26	1	3%
ACABg	2,86	1	2%
PE-365g	1,754	1	0,1%

ANCP

MGTE:	TOP:
37,23	0,1%

DEP	ÍNDICE	TOP
MP120	7,64	0,1%
DSTAY	99,13	1%
D3P	87,72	5%
DP210	19,38	2%
DP450	33,63	3%
DAOL	4,6	4%
DACAB	0,56	7%
DPE365	2,4	0,1%

GENE PLUS

IQG:	TOP:
36,61	0,5%

DEP	ÍNDICE	TOP
PM	5,32	0,5%
HP (STAY)	80,11	2%
IPP	-2,37	38%
PD	11,73	3%
PS	19,1	4%
AOL	2,82	6%
EGS	1,7	2%
PES	2,95	0,1%

GENÔMICA | MÃE DOADORA | IRMÃO TOURO DE CENTRAL | CE SUPERIOR

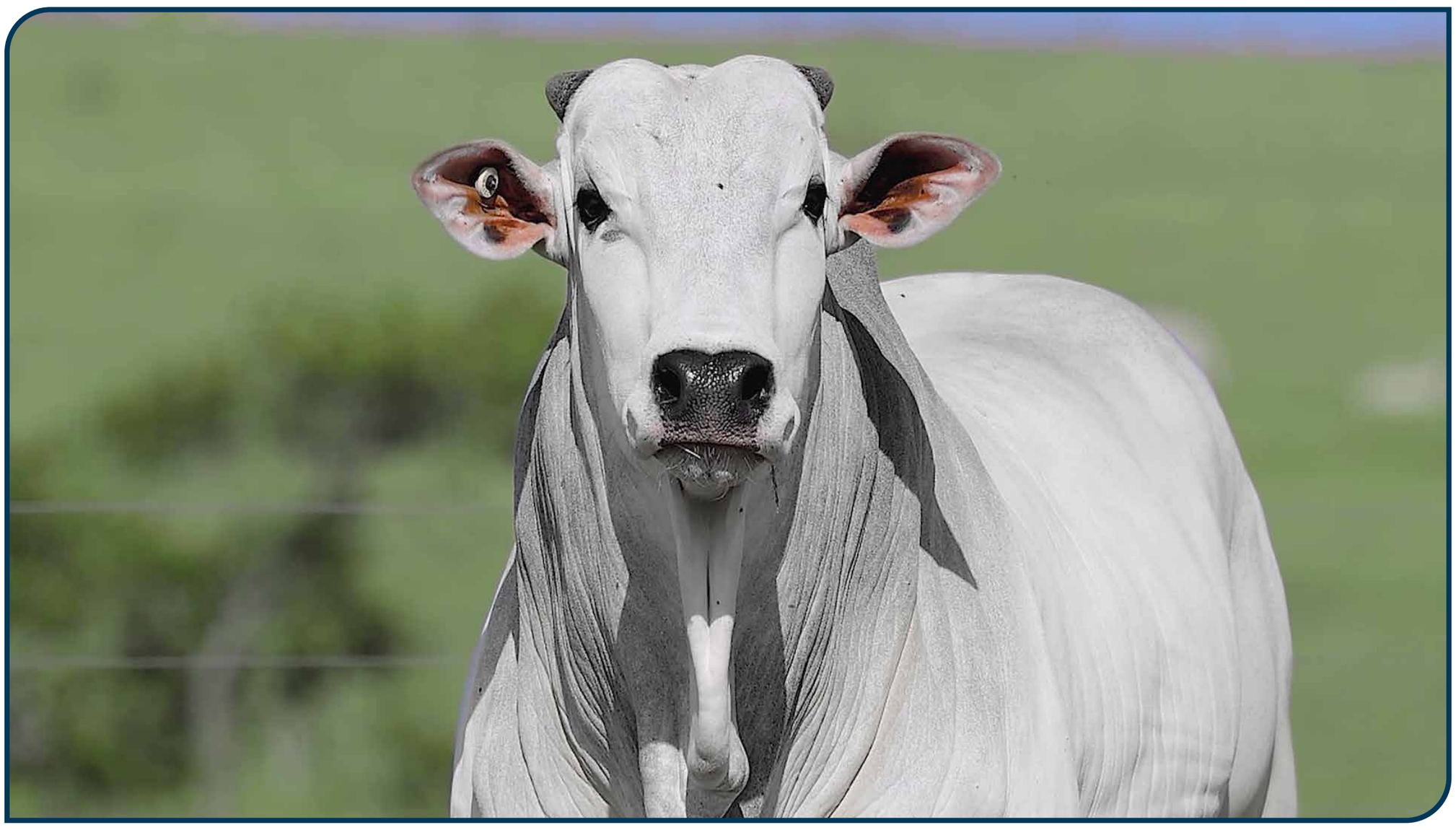

CLIQUE PARA ASSISTIR O VÍDEO

H5805 FIV TULIPA

TUL 5805 • NELORE **PO**

NASC.: **16/11/2024** • **22** MESES

PESO: **748** kg • CE: **43** cm

LOTE

66

INDIVIDUAL

REM ESPIA0007

DIPLOMATA DA AGRONOVA

BATOM DA AGRONOVA

X

LENDARIO FIV KATISPERA

G3176 FIV TULIPA

TUL 3176

EMORA DA AGRONOVA

PMGZ

IABCZ:	DECA:	P%:
24,57	1	1%

DEP	ÍNDICE	DECA	P%
PM-EMg	3,22	1	5%
STAYg	55,89	1	2%
IPPg	-14,18	2	15%
PD-EDg	15,49	1	0,1%
PS-EDg	27,79	1	0,5%
AOLg	2,161	2	12%
ACABg	0,459	4	-%
PE-365g	0,812	1	8%

ANCP

MGTE:	TOP:
36,69	0,1%

DEP	ÍNDICE	TOP
MP120	4,43	5%
DSTAY	99,14	0,5%
D3P	89,78	3%
DP210	22,79	0,5%
DP450	38,83	0,5%
DAOL	4,64	4%
DACAB	0,88	3%
DPE365	1,76	3%

GENE PLUS

IQG:	TOP:
37,23	0,5%

DEP	ÍNDICE	TOP
PM	6,51	0,1%
HP (STAY)	92,08	0,1%
IPP	-1,86	42%
PD	18,27	0,1%
PS	27,65	0,5%
AOL	0,96	38%
EGS	0,68	22%
PES	1,7	3%

GENÔMICA | MÃE DOADORA | IRMÃO TOURO DE CENTRAL | PESO SUPERIOR

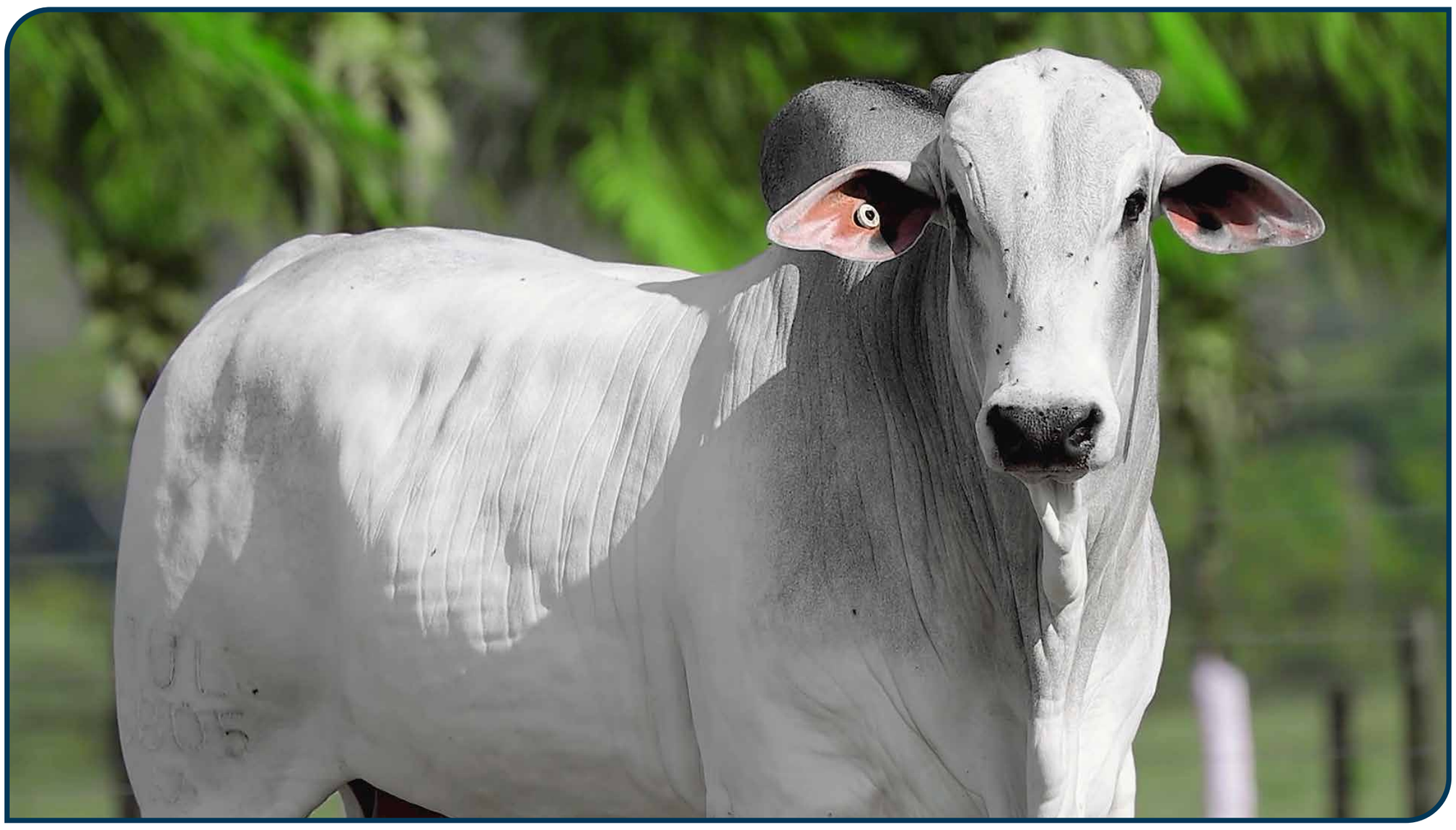

CLIQUE PARA ASSISTIR O VÍDEO

H5865 FIV TULIPA

TUL 5865 • NELORE **PO**

NASC.: **26/11/2024** • **22** MESES

PESO: **768** kg • CE: **38** cm

LOTE

67

INDIVIDUAL

REM HORUS		EL ZORRERO SINO
GURUPI MAT.	X	**3022 SINO** (SINO 3022)
ENDROMINA MAT.		GIIBA SINO

PMGZ

IABCZ:	DECA:	P%:
31,11	**1**	**0,1%**

DEP	ÍNDICE	DECA	P%
PM-EMg	4,44	1	1%
STAYg	53,25	1	4%
IPPg	-24,08	1	3%
PD-EDg	22,96	1	0,1%
PS-EDg	35,98	1	0,1%
AOLg	4,273	1	0,5%
ACABg	-1,106	9	-%
PE-365g	1,905	1	0,1%

ANCP

MGTE:	TOP:
38,05	**0,1%**

DEP	ÍNDICE	TOP
MP120	5,65	2%
DSTAY	87,86	6%
D3P	90,73	2%
DP210	25,47	0,1%
DP450	40,99	0,1%
DAOL	5,29	2%
DACAB	0,59	7%
DPE365	1,98	2%

GENE PLUS

IQG:	TOP:
39,15	**0,5%**

DEP	ÍNDICE	TOP
PM	4,78	0,5%
HP (STAY)	86,89	0,5%
IPP	-6,26	15%
PD	21,94	0,1%
PS	36,04	0,1%
AOL	3,55	2%
EGS	0,13	49%
PES	2,18	0,5%

GENÔMICA | **MÃE DOADORA** | **PESO SUPERIOR**

CLIQUE PARA ASSISTIR O VÍDEO

H5468 FIV TULIPA

TUL 5468 • NELORE **PO**

NASC.: **19/09/2024** • **24** MESES

PESO: **780** kg • CE: **38** cm

LOTE **68** INDIVIDUAL

REM HERMOSO	ESTANHO MAT.
A5458 MAT. (GUAPORE MAT.) X	**F3069 TULIPA** TUL 3069
BARAVAH MAT.	ANIE TULIPA

PMGZ

IABCZ: **31,64** DECA: **1** P%: **0,1%**

DEP	ÍNDICE	DECA	P%
PM-EMg	0,74	5	-%
STAYg	59,72	1	1%
IPPg	-15	2	13%
PD-EDg	22,06	1	0,1%
PS-EDg	37,21	1	0,1%
AOLg	5,883	1	0,1%
ACABg	2,546	1	3%
PE-365g	1,103	1	2%

ANCP

MGTE: **33,52** TOP: **2%**

DEP	ÍNDICE	TOP
MP120	1,35	48%
DSTAY	86,79	7%
D3P	89,79	3%
DP210	22,75	0,5%
DP450	38,97	0,5%
DAOL	6,33	0,5%
DACAB	1,23	0,5%
DPE365	1,16	11%

GENE PLUS

IQG: **38,76** TOP: **0,5%**

DEP	ÍNDICE	TOP
PM	1,61	24%
HP (STAY)	88,21	0,5%
IPP	-3,89	28%
PD	21,73	0,1%
PS	34,09	0,1%
AOL	5,48	0,1%
EGS	1,56	3%
PES	1,66	3%

GENÔMICA	MÃE DOADORA	PESO	AOL	ACAB	MARM
		SUPERIOR	SUPERIOR	ELITE	ELITE

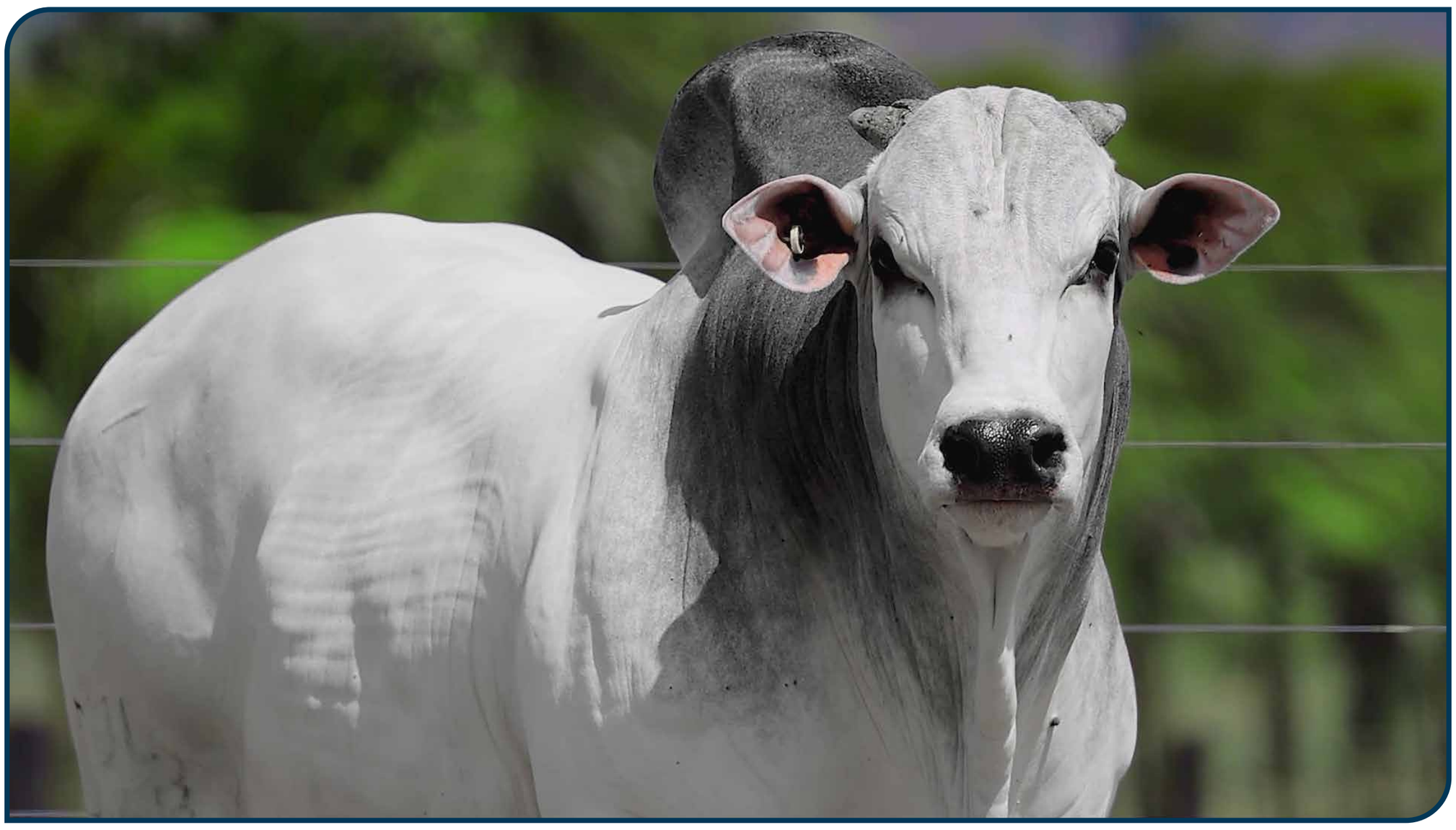

CLIQUE PARA ASSISTIR O VÍDEO

H5592 FIV TULIPA

TUL 5592 • NELORE **PO**

NASC.: **23/09/2024** • **24** MESES

PESO: **734** kg • CE: **36** cm

LOTE

69

INDIVIDUAL

GUERREIRO DA HORA		REM GARANTIDO
LA PORTE TE DA HORA	X	**F2282 TULIPA** TUL 2282
4273 DA HORA		PERSONA DA M.CHUVA

PMGZ

IABCZ:	DECA:	P%:
26,01	1	0,5%

DEP	ÍNDICE	DECA	P%
PM-EMg	4,35	1	2%
STAYg	55,36	1	3%
IPPg	-17,5	1	9%
PD-EDg	12,07	1	1%
PS-EDg	24,52	1	1%
AOLg	3,718	1	2%
ACABg	3,698	1	0,5%
PE-365g	1,106	1	2%

ANCP

MGTE:	TOP:
30,23	4%

DEP	ÍNDICE	TOP
MP120	4,45	5%
DSTAY	86,95	7%
D3P	86,22	8%
DP210	18,03	3%
DP450	29,44	5%
DAOL	4,26	5%
DACAB	0,48	9%
DPE365	1,51	5%

GENE PLUS

IQG:	TOP:
40,41	0,5%

DEP	ÍNDICE	TOP
PM	4,31	1%
HP (STAY)	85,95	0,5%
IPP	-4,62	23%
PD	14	1%
PS	24,55	1%
AOL	3,89	1%
EGS	2,31	0,5%
PES	2,36	0,5%

GENÔMICA	MÃE DOADORA	CE	AOL	ACAB	MARM
		SUPERIOR	SUPERIOR	SUPERIOR	SUPERIOR

CLIQUE PARA ASSISTIR O VÍDEO

LEILÃO VIRTUAL

TOP TULIPA

Edição Primavera

BATERIA A

LOTES **70 ao 73**

4 ANIMAIS • NELORE PO

MÉDIAS

PESO: **762** KG | CE: **38** CM | IDADE: **25** MESES

PMGZ
iABCZ: **24,95**
P%: **1%**

ANCP
MGTe: **30,59**
TOP: **4%**

GENE PLUS
IQG: **34,92**
TOP: **0,5%**

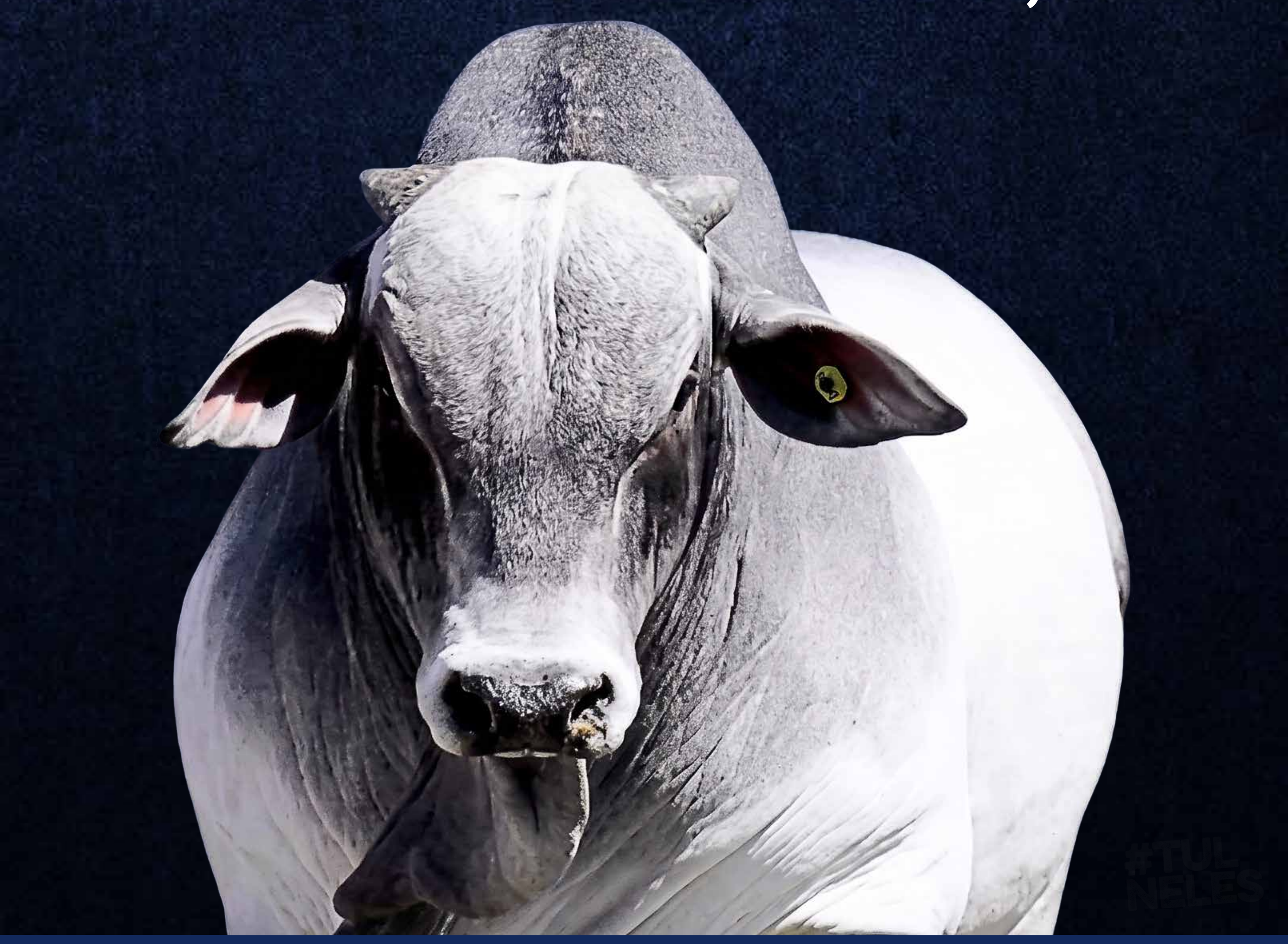

H5277 FIV TULIPA

TUL 5277 • NELORE **PO**

NASC.: **26/08/2024** • **25** MESES

PESO: **790** kg • CE: **38** cm

LOTE **70** BATERIA A

REM GRINGO | 7308/04 PO PERDIZES

REM PASSAPORTE X **MILEIDE DA M.CHUVA** NAD A949

REM GUAIAMA | HELENA DA M.CHUVA

PMGZ

IABCZ:	DECA:	P%:
29,29	1	0,5%

DEP	ÍNDICE	DECA	P%
PM-EMg	1,39	3	-%
STAYg	58,32	1	2%
IPPg	-20,74	1	5%
PD-EDg	18,39	1	0,1%
PS-EDg	32,26	1	0,1%
AOLg	5,321	1	0,1%
ACABg	3,557	1	0,5%
PE-365g	0,618	2	15%

ANCP

MGTE:	TOP:
33,57	2%

DEP	ÍNDICE	TOP
MP120	3,24	12%
DSTAY	91,51	4%
D3P	94,22	0,5%
DP210	21,42	1%
DP450	35,1	2%
DAOL	5,15	2%
DACAB	0,61	6%
DPE365	1,18	11%

GENE PLUS

IQG:	TOP:
34,37	1%

DEP	ÍNDICE	TOP
PM	2,49	11%
HP (STAY)	79,46	2%
IPP	-5,65	18%
PD	19,47	0,1%
PS	30,89	0,1%
AOL	4,43	0,5%
EGS	1,81	1%
PES	0,94	18%

GENÔMICA | MÃE DOADORA | AOL SUPERIOR | MARM ELITE

CLIQUE PARA ASSISTIR O VÍDEO

H5476 TULIPA

TUL 5476 • NELORE **PO**

NASC.: **22/09/2024** • **24** MESES

PESO: **790** kg • CE: **39** cm

LOTE **71** BATERIA A

REM HERMOSO		REM DANUT
CAMPARI DA ANP	X	**DAISI TULIPA** TUL 813
DIRETORA MAT.		ALINE TULIPA

PMGZ

IABCZ:	DECA:	P%:
26,11	1	0,5%

DEP	ÍNDICE	DECA	P%
PM-EMg	3,88	1	3%
STAYg	60,83	1	1%
IPPg	-21,93	1	4%
PD-EDg	8,64	1	6%
PS-EDg	21,68	1	2%
AOLg	2,623	1	7%
ACABg	4,018	1	0,1%
PE-365g	1,344	1	0,5%

ANCP

MGTE:	TOP:
27,75	6%

DEP	ÍNDICE	TOP
MP120	3,58	10%
DSTAY	85,43	9%
D3P	78,94	35%
DP210	15,77	6%
DP450	32,38	3%
DAOL	3,22	12%
DACAB	0,75	4%
DPE365	1,74	3%

GENE PLUS

IQG:	TOP:
37,22	0,5%

DEP	ÍNDICE	TOP
PM	3,64	3%
HP (STAY)	84,32	1%
IPP	-3,12	33%
PD	11,17	4%
PS	19,91	4%
AOL	1,67	21%
EGS	2,41	0,1%
PES	2,15	0,5%

GENÔMICA | MÃE DOADORA | IRMÃO TOURO DE CENTRAL | INDICADO PARA NOVILHAS | PESO SUPERIOR | CE ELITE

CLIQUE PARA ASSISTIR O VÍDEO

936 FIV ALPAKATHA

APKT 936 • NELORE **PO**

NASC.: **15/09/2024** • **24** MESES

PESO: **774** kg • CE: **38** cm

LOTE **72** BATERIA A

REM GLADIADOR		REM ARMADOR
ESTURRO TUL	X	**4830 DA EAO** (EAO A4830)
MACAJUBA DA M.CHUVA		QUISSA DA EAO

PMGZ

IABCZ:	DECA:	P%:
26,5	1	0,5%

DEP	ÍNDICE	DECA	P%
PM-EMg	4,13	1	2%
STAYg	63,74	1	0,5%
IPPg	-10,33	3	-%
PD-EDg	9,54	1	4%
PS-EDg	22,05	1	2%
AOLg	5,095	1	0,1%
ACABg	2,782	1	2%
PE-365g	0,781	1	9%

ANCP

MGTE:	TOP:
29,88	4%

DEP	ÍNDICE	TOP
MP120	5,32	2%
DSTAY	93,32	3%
D3P	87,31	6%
DP210	14,46	9%
DP450	27,96	7%
DAOL	4,42	5%
DACAB	0,19	22%
DPE365	0,98	15%

GENE PLUS

IQG:	TOP:
37,89	0,5%

DEP	ÍNDICE	TOP
PM	4,56	1%
HP (STAY)	82,54	1%
IPP	-2,12	40%
PD	11,17	4%
PS	21,62	2%
AOL	4,95	0,1%
EGS	1,55	3%
PES	0,93	19%

GENÔMICA | MÃE SUPER PRECOCE | MÃE DOADORA | IRMÃO TOURO DE CENTRAL | INDICADO PARA NOVILHAS | PESO SUPERIOR | AOL SUPERIOR | ACAB SUPERIOR

CLIQUE PARA ASSISTIR O VÍDEO

H4878 FIV TULIPA

TUL 4878 • NELORE **PO**

NASC.: **26/07/2024** • **26** MESES

PESO: **692** kg • CE: **39** cm

LOTE **73** BATERIA A

QUARUP BONS | DRUIDO DA AGRONOVA

ESTORIL MAT. X **BELA FIV FVC** FVC 16417

BARAVAH MAT. | VIGORAR FIV FVC

PMGZ

IABCZ:	DECA:	P%:
17,92	1	5%

DEP	ÍNDICE	DECA	P%
PM-EMg	0,93	4	-%
STAYg	49,76	1	8%
IPPg	-27,51	1	2%
PD-EDg	7,79	1	9%
PS-EDg	13,63	2	12%
AOLg	3,522	1	2%
ACABg	2,2	1	5%
PE-365g	0,926	1	5%

ANCP

MGTE:	TOP:
31,17	3%

DEP	ÍNDICE	TOP
MP120	2,99	15%
DSTAY	99,15	0,1%
D3P	89,15	3%
DP210	17,82	4%
DP450	29,95	5%
DAOL	4,25	5%
DACAB	0,72	5%
DPE365	1,41	7%

GENE PLUS

IQG:	TOP:
30,21	2%

DEP	ÍNDICE	TOP
PM	2,38	12%
HP (STAY)	87,72	0,5%
IPP	-9,12	6%
PD	9,88	7%
PS	14,28	13%
AOL	3,24	3%
EGS	1,13	8%
PES	1,56	4%

GENÔMICA | MÃE DOADORA | CE SUPERIOR | AOL SUPERIOR | MARM SUPERIOR

CLIQUE PARA ASSISTIR O VÍDEO

LEILÃO VIRTUAL

TOP TULIPA

Edição Primavera

BATERIA B

LOTES **74 ao 76**

3 ANIMAIS • NELORE PO

MÉDIAS

PESO: **730** KG | CE: **39** CM | IDADE: **24** MESES

PMGZ

iABCZ: **24,42**

P%: **1%**

ANCP

MGTe: **32,8**

TOP: **2%**

GENE PLUS

IQG: **38,32**

TOP: **0,5%**

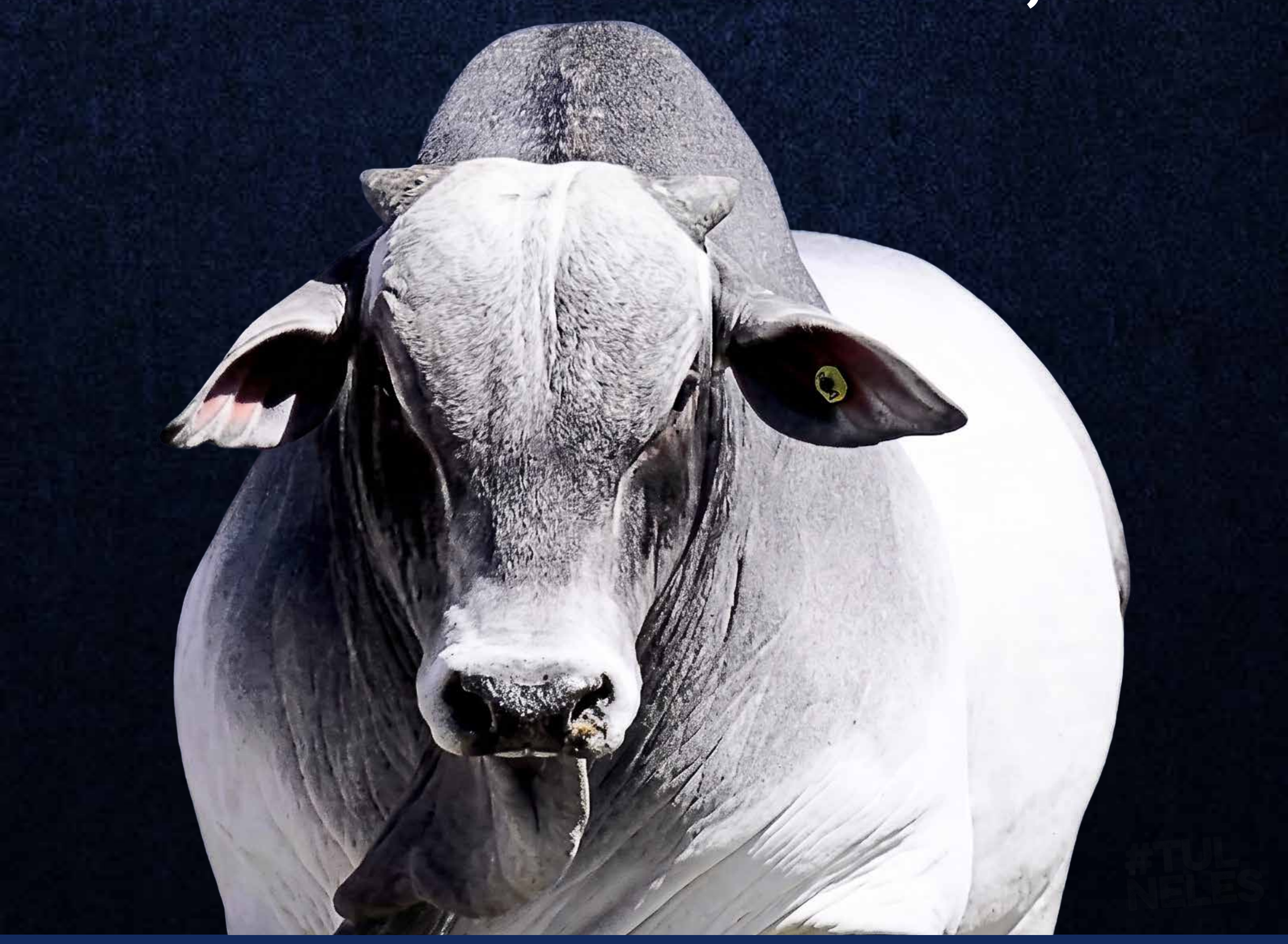

H5263 FIV TULIPA

TUL 5263 • NELORE **PO**

NASC.: **20/08/2024** • **25** MESES

PESO: **740** kg • CE: **40** cm

LOTE 74

BATERIA B

REM GRINGO		COMBOIO FIV DA S.NICE
REM PASSAPORTE	X	**A89 TULIPA** TULL 89
REM GUAIAMA		2640 TULIPA

PMGZ

IABCZ:	DECA:	P%:
27,35	1	0,5%

DEP	ÍNDICE	DECA	P%
PM-EMg	2,8	1	8%
STAYg	55,36	1	3%
IPPg	-20,3	1	6%
PD-EDg	13,68	1	0,5%
PS-EDg	27,17	1	0,5%
AOLg	3,861	1	1%
ACABg	2,433	1	4%
PE-365g	2,327	1	0,1%

ANCP

MGTE:	TOP:
35,27	0,5%

DEP	ÍNDICE	TOP
MP120	3,98	7%
DSTAY	96,96	2%
D3P	94,51	0,5%
DP210	18,44	3%
DP450	36,87	1%
DAOL	5,28	2%
DACAB	0,53	8%
DPE365	2,51	0,1%

GENE PLUS

IQG:	TOP:
40,64	0,1%

DEP	ÍNDICE	TOP
PM	4,58	1%
HP (STAY)	85,14	0,5%
IPP	-4,06	26%
PD	12,06	3%
PS	24,32	1%
AOL	3,28	3%
EGS	2,21	0,5%
PES	3,11	0,1%

GENÔMICA | MÃE DOADORA | CE SUPERIOR

CLIQUE PARA ASSISTIR O VÍDEO

H5317 FIV TULIPA

TUL 5317 • NELORE **PO**

NASC.: **01/09/2024** • **25** MESES

PESO: **708** kg • CE: **37** cm

LOTE **75** BATERIA B

REM GRINGO		ENSINO MAT.
REM PASSAPORTE	X	**F2931 TULIPA** TUL 2931
REM GUAIAMA		BEMBA MAT.

PMGZ

IABCZ: **21,28** DECA: **1** P%: **2%**

DEP	ÍNDICE	DECA	P%
PM-EMg	0,35	5	-%
STAYg	51,49	1	6%
IPPg	-16,4	2	11%
PD-EDg	12,11	1	1%
PS-EDg	26,48	1	0,5%
AOLg	2,442	1	9%
ACABg	1,422	2	15%
PE-365g	1,527	1	0,5%

ANCP

MGTE: **30,67** TOP: **3%**

DEP	ÍNDICE	TOP
MP120	2,9	16%
DSTAY	93,42	3%
D3P	89,28	3%
DP210	18,9	3%
DP450	34,69	2%
DAOL	3,2	12%
DACAB	0,37	13%
DPE365	1,89	2%

GENE PLUS

IQG: **35,05** TOP: **0,5%**

DEP	ÍNDICE	TOP
PM	2,25	14%
HP (STAY)	79,86	2%
IPP	0,69	61%
PD	13,91	1%
PS	26,06	0,5%
AOL	2,84	6%
EGS	1,34	5%
PES	2,16	0,5%

GENÔMICA | MÃE DOADORA | CE SUPERIOR | MARM SUPERIOR

CLIQUE PARA ASSISTIR O VÍDEO

H5655 FIV TULIPA

TUL 5655 • NELORE **PO**

NASC.: **28/10/2024** • **23** MESES

PESO: **742** kg • CE: **41** cm

LOTE **76** BATERIA B

QUARUP BONS | B6777 DA S.NICE

ESTORIL MAT. X **F2776 TULIPA** TUL 2776

BARAVAH MAT. | TRIGUEIRA DA BELA

PMGZ

IABCZ:	DECA:	P%:
24,62	1	1%

DEP	ÍNDICE	DECA	P%
PM-EMg	5,38	1	0,5%
STAYg	56,38	1	2%
IPPg	-19,34	1	7%
PD-EDg	9,02	1	5%
PS-EDg	20,03	1	3%
AOLg	5,659	1	0,1%
ACABg	0,159	5	-%
PE-365g	1,29	1	1%

ANCP

MGTE:	TOP:
32,45	2%

DEP	ÍNDICE	TOP
MP120	6,11	1%
DSTAY	90,62	4%
D3P	83,01	17%
DP210	17,31	4%
DP450	28,41	6%
DAOL	5,48	2%
DACAB	0,54	8%
DPE365	1,47	6%

GENE PLUS

IQG:	TOP:
39,27	0,5%

DEP	ÍNDICE	TOP
PM	5,51	0,5%
HP (STAY)	84,95	0,5%
IPP	-9,26	5%
PD	11,26	4%
PS	22,08	2%
AOL	6,08	0,1%
EGS	0,52	29%
PES	2,07	1%

GENÔMICA | MÃE DOADORA | CE SUPERIOR | AOL ELITE

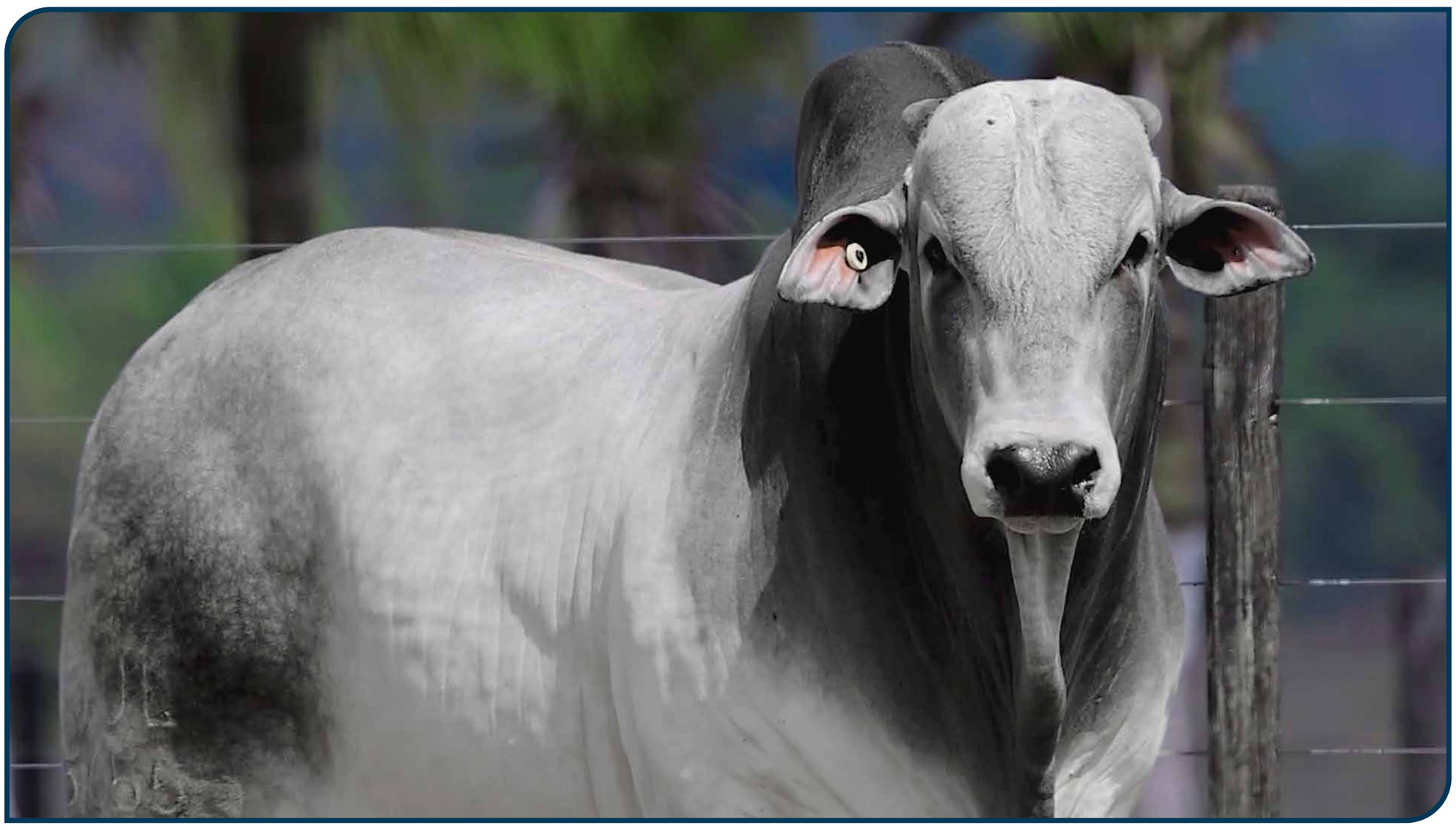

CLIQUE PARA ASSISTIR O VÍDEO

H5863 FIV TULIPA

TUL 5863 • NELORE **PO**

NASC.: **26/11/2024** • **22** MESES

PESO: **782** kg • CE: **36** cm

LOTE

77

INDIVIDUAL

REM GLADIADOR		REM HERMOSO
ESTURRO TUL	X	**1113F DA ARZ** LCCF 1113
MACAJUBA DA M.CHUVA		EMBLEMA DA ARZ

PMGZ

IABCZ:	DECA:	P%:
29,85	1	0,5%

DEP	ÍNDICE	DECA	P%
PM-EMg	4,01	1	2%
STAYg	61,72	1	0,5%
IPPg	-22,51	1	4%
PD-EDg	11,75	1	2%
PS-EDg	30,54	1	0,1%
AOLg	4,392	1	0,5%
ACABg	5,102	1	0,1%
PE-365g	0,489	3	-%

ANCP

MGTE:	TOP:
33,81	2%

DEP	ÍNDICE	TOP
MP120	4,27	6%
DSTAY	96,23	2%
D3P	94,33	0,5%
DP210	18,66	3%
DP450	34,98	2%
DAOL	4,17	6%
DACAB	1,03	2%
DPE365	1,19	10%

GENE PLUS

IQG:	TOP:
44,09	0,1%

DEP	ÍNDICE	TOP
PM	4,44	1%
HP (STAY)	93,47	0,1%
IPP	-6,1	15%
PD	13,67	1%
PS	27,41	0,5%
AOL	4,09	1%
EGS	2,51	0,1%
PES	0,77	26%

GENÔMICA	MÃE DOADORA	AOL	ACAB	MARM
		SUPERIOR	SUPERIOR	SUPERIOR

CLIQUE PARA ASSISTIR O VÍDEO

H5883 FIV TULIPA

TUL 5883 • NELORE **PO**

NASC.: **02/12/2024** • **22** MESES

PESO: **772** kg • CE: **36** cm

LOTE **78** INDIVIDUAL

QUARUP BONS		REM HERMOSO
ROCCO RSAN	X	**GRAVURA MAT.** RDM A5943
8082 RSAN		BARAVAH MAT.

PMGZ

IABCZ:	DECA:	P%:
25,08	1	1%

DEP	ÍNDICE	DECA	P%
PM-EMg	0,25	6	-%
STAYg	51,05	1	6%
IPPg	-29,05	1	1%
PD-EDg	14,18	1	0,5%
PS-EDg	31	1	0,1%
AOLg	3,734	1	2%
ACABg	2,29	1	5%
PE-365g	1,313	1	1%

ANCP

MGTE:	TOP:
31,96	3%

DEP	ÍNDICE	TOP
MP120	2,23	26%
DSTAY	79,26	17%
D3P	89,67	3%
DP210	22,39	0,5%
DP450	36,23	2%
DAOL	5,64	2%
DACAB	0,73	4%
DPE365	1,77	3%

GENE PLUS

IQG:	TOP:
41,11	0,1%

DEP	ÍNDICE	TOP
PM	2,24	14%
HP (STAY)	92,39	0,1%
IPP	-2,47	37%
PD	19,96	0,1%
PS	33,73	0,1%
AOL	3,61	2%
EGS	1,22	7%
PES	1,92	2%

GENÔMICA	MÃE DOADORA	PESO	CE	AOL
		ELITE	SUPERIOR	SUPERIOR

CLIQUE PARA ASSISTIR O VÍDEO

H5698 TULIPA

TUL 5698 • NELORE **PO**

NASC.: **26/10/2024** • **23** MESES

PESO: **764** kg • CE: **37** cm

LOTE **79** INDIVIDUAL

REM HERMOSO	LIDER FIV FVC
REM LARIAT X	**VAZIA FVC** FVC 14057
REM GRACA FIV	ARANHA FIV FVC

PMGZ

IABCZ: **21,72** DECA: **1** P%: **2%**

DEP	ÍNDICE	DECA	P%
PM-EM$_g$	4,02	1	2%
STAY$_g$	42,45	3	-%
IPP$_g$	-24,49	1	3%
PD-ED$_g$	13,58	1	0,5%
PS-ED$_g$	30,33	1	0,1%
AOL$_g$	1,983	2	14%
ACAB$_g$	2,585	1	3%
PE-365$_g$	0,541	2	20%

ANCP

MGTE: **26,91** TOP: **7%**

DEP	ÍNDICE	TOP
MP120	2,72	18%
DSTAY	85,13	9%
D3P	80,46	28%
DP210	17,1	4%
DP450	33,37	3%
DAOL	2,88	15%
DACAB	0,54	8%
DPE365	1,24	9%

GENE PLUS

IQG: **29,82** TOP: **2%**

DEP	ÍNDICE	TOP
PM	3,83	2%
HP (STAY)	79,45	2%
IPP	1,38	66%
PD	14,1	1%
PS	24,44	1%
AOL	1,29	30%
EGS	1,15	8%
PES	0,93	19%

GENÔMICA | MÃE DOADORA | MARM ELITE

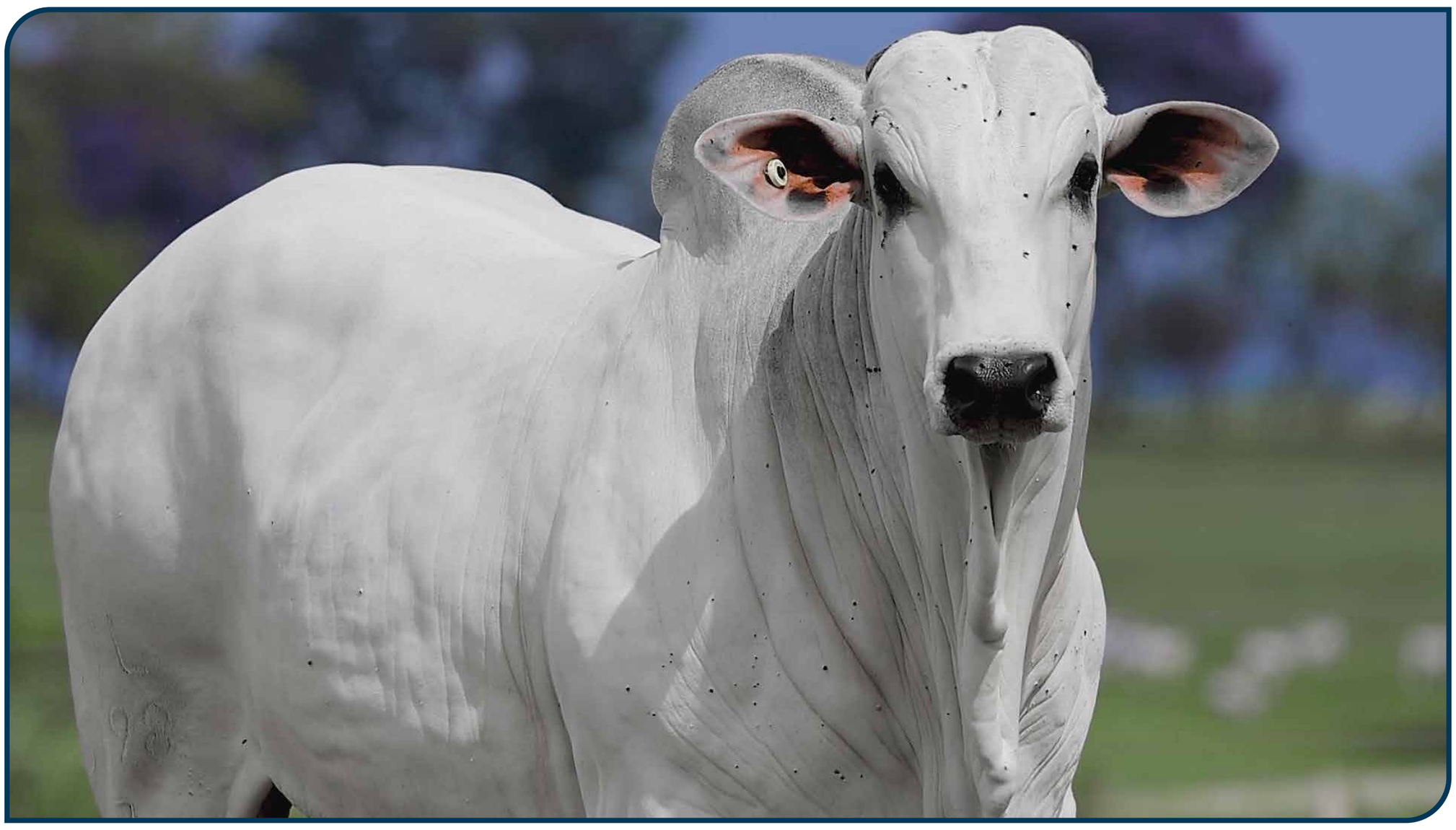

CLIQUE PARA ASSISTIR O VÍDEO

H5637 FIV TULIPA

TUL 5637 • NELORE **PO**

NASC.: **11/10/2024** • **23** MESES

PESO: **764** kg • CE: **41** cm

LOTE **80** INDIVIDUAL

REM HERMOSO		ESTORIL MAT.
FALUCK DO CRISPIM	X	**F2818 FIV TULIPA** (TUL 2818)
PARAFIA FIV FVC		EDUARDA FIV TULIPA

PMGZ

IABCZ:	DECA:	P%:
20,21	1	3%

DEP	ÍNDICE	DECA	P%
PM-EMg	3,04	1	7%
STAYg	47,1	2	13%
IPPg	-20,4	1	6%
PD-EDg	10,74	1	2%
PS-EDg	23,59	1	1%
AOLg	3,045	1	4%
ACABg	-0,044	6	-%
PE-365g	1,397	1	0,5%

ANCP

MGTE:	TOP:
32,93	2%

DEP	ÍNDICE	TOP
MP120	4,24	6%
DSTAY	94,77	3%
D3P	87,85	5%
DP210	16,94	5%
DP450	32,29	3%
DAOL	4,78	3%
DACAB	1,14	1%
DPE365	1,97	2%

GENE PLUS

IQG:	TOP:
36,51	0,5%

DEP	ÍNDICE	TOP
PM	3,37	4%
HP (STAY)	88,86	0,5%
IPP	-6,68	13%
PD	14,13	1%
PS	26,55	0,5%
AOL	2,45	9%
EGS	0,17	47%
PES	2,31	0,5%

GENÔMICA	MÃE DOADORA	PESO	CE	AOL	ACAB
		SUPERIOR	SUPERIOR	SUPERIOR	SUPERIOR

CLIQUE PARA ASSISTIR O VÍDEO

H5841 FIV TULIPA

TUL 5841 • NELORE **PO**

NASC.: **23/11/2024** • **22** MESES

PESO: **778** kg • CE: **41** cm

LOTE

81

INDIVIDUAL

REM HERMOSO		LUCK FIV KATISPERA
OURO 18 KATISPERA	X	**G3406 FIV TULIPA** TUL 3406
REM GRAVIDADE		ESTROVERTIDA DA AGRONOVA

PMGZ

IABCZ:	DECA:	P%:
27,63	1	0,5%

DEP	ÍNDICE	DECA	P%
PM-EMg	2,46	2	12%
STAYg	52,16	1	5%
IPPg	-31,48	1	0,5%
PD-EDg	11,91	1	1%
PS-EDg	27,22	1	0,5%
AOLg	5,179	1	0,1%
ACABg	3,92	1	0,5%
PE-365g	2,061	1	0,1%

ANCP

MGTE:	TOP:
31,16	3%

DEP	ÍNDICE	TOP
MP120	2,71	18%
DSTAY	88,71	6%
D3P	86,26	8%
DP210	17,38	4%
DP450	29,75	5%
DAOL	5,76	1%
DACAB	1,05	2%
DPE365	2,28	0,5%

GENE PLUS

IQG:	TOP:
40,71	0,1%

DEP	ÍNDICE	TOP
PM	4,48	1%
HP (STAY)	88,85	0,5%
IPP	-12,33	2%
PD	12,36	2%
PS	22,51	2%
AOL	4,77	0,5%
EGS	1,55	3%
PES	2,86	0,1%

GENÔMICA | CSG | MÃE PRECOCE | MÃE DOADORA | MARM ELITE

CLIQUE PARA ASSISTIR O VÍDEO

923 FIV ALPAKATHA

APKT 923 • NELORE **PO**

NASC.: **13/09/2024** • **24** MESES

PESO: **780** kg • CE: **37** cm

LOTE **82** INDIVIDUAL

REM HERMOSO		REM ARMADOR
FALUCK DO CRISPIM	X	**1771 LA GUADALUPE** FGPP 1771
PARAFIA FIV FVC		715 GUADIANA

PMGZ

IABCZ:	DECA:	P%:
25,4	1	1%

DEP	ÍNDICE	DECA	P%
PM-EMg	2,09	2	16%
STAYg	50,52	1	7%
IPPg	-4,32	5	-%
PD-EDg	14,75	1	0,5%
PS-EDg	27,89	1	0,5%
AOLg	6,529	1	0,1%
ACABg	3,24	1	1%
PE-365g	1,872	1	0,1%

ANCP

MGTE:	TOP:
31,42	3%

DEP	ÍNDICE	TOP
MP120	2,23	26%
DSTAY	89,01	6%
D3P	89,62	3%
DP210	18,08	3%
DP450	32,74	3%
DAOL	5,43	2%
DACAB	1,06	2%
DPE365	1,92	2%

GENE PLUS

IQG:	TOP:
32,6	1%

DEP	ÍNDICE	TOP
PM	2,19	14%
HP (STAY)	76,81	3%
IPP	4,58	85%
PD	14,29	1%
PS	23,65	2%
AOL	5,15	0,1%
EGS	1,76	2%
PES	1,75	2%

GENÔMICA	MÃE DOADORA	AOL	ACAB	MARM
		SUPERIOR	SUPERIOR	SUPERIOR

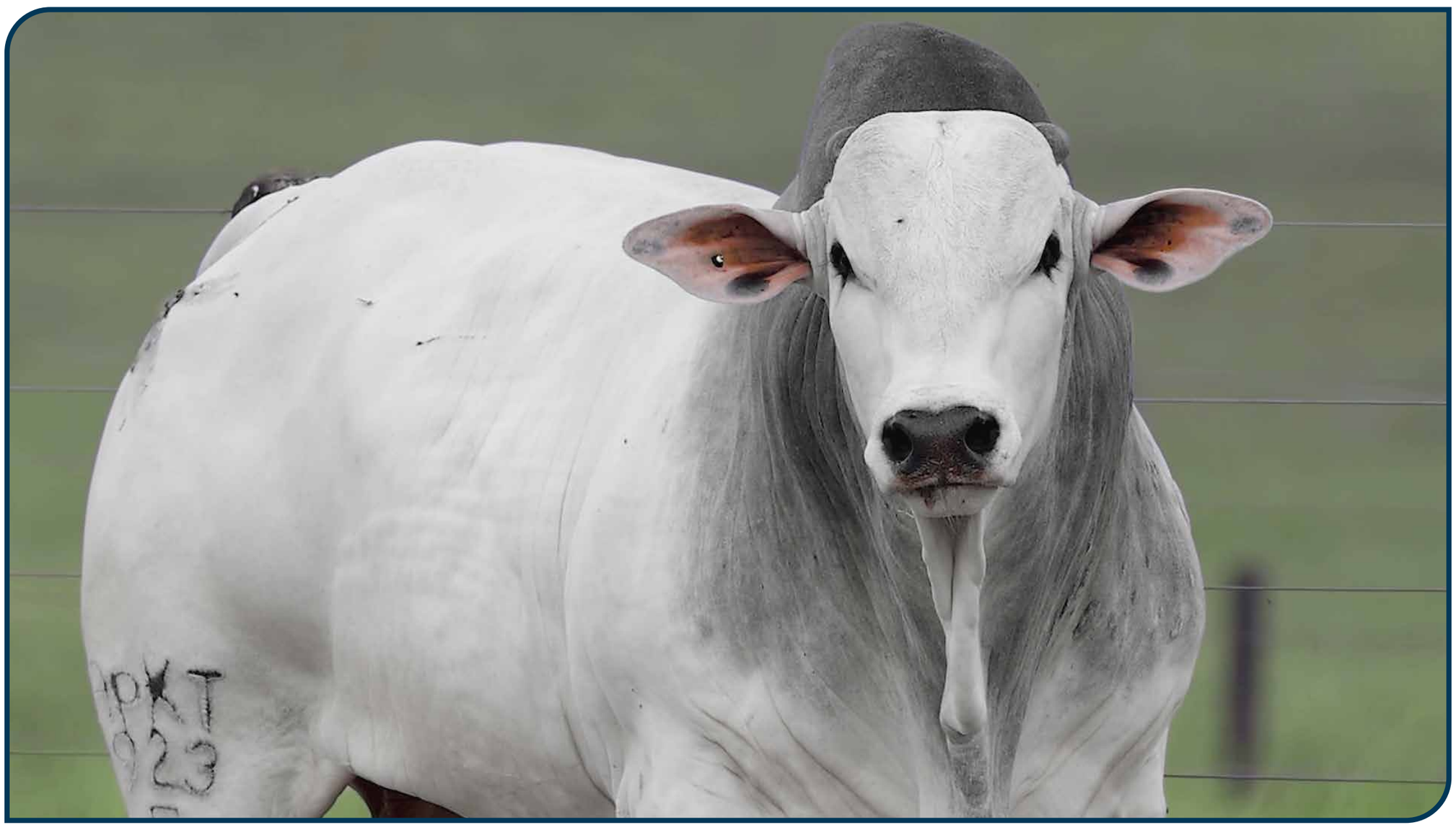

CLIQUE PARA ASSISTIR O VÍDEO

H5839 FIV TULIPA

TUL 5839 • NELORE **PO**

NASC.: **23/11/2024** • **22** MESES

PESO: **740** kg • CE: **39** cm

LOTE **83** INDIVIDUAL

REM HORUS		REM HERMOSO
GOLDMAN MAT.	X	**1559H DA ARZ** (LCCF 1559)
DIVINA MATI		919F DA ARZ

PMGZ

IABCZ:	DECA:	P%:
26,68	1	0,5%

DEP	ÍNDICE	DECA	P%
PM-EMg	3,07	1	6%
STAYg	44,18	2	20%
IPPg	-21,47	1	5%
PD-EDg	16,3	1	0,1%
PS-EDg	35,55	1	0,1%
AOLg	3,538	1	2%
ACABg	5,197	1	0,1%
PE-365g	1,484	1	0,5%

ANCP

MGTE:	TOP:
36,54	0,1%

DEP	ÍNDICE	TOP
MP120	4,1	6%
DSTAY	96,3	2%
D3P	83,13	17%
DP210	22,28	0,5%
DP450	46,43	0,1%
DAOL	4,1	6%
DACAB	1,11	1%
DPE365	2,15	0,5%

GENE PLUS

IQG:	TOP:
43,61	0,1%

DEP	ÍNDICE	TOP
PM	4,83	0,5%
HP (STAY)	88,49	0,5%
IPP	5,77	90%
PD	14,42	1%
PS	28,15	0,5%
AOL	2,86	6%
EGS	3,07	0,1%
PES	2,46	0,5%

GENÔMICA	CSG	MÃE DOADORA	CE SUPERIOR	MARM SUPERIOR

CLIQUE PARA ASSISTIR O VÍDEO

H5310 FIV TULIPA

TUL 5310 • NELORE **PO**

NASC.: **31/08/2024** • **25** MESES

PESO: **720** kg • CE: **35** cm

LOTE **84** INDIVIDUAL

REM GLADIADOR		QUARUP BONS
ROLEX FIV TERRA BRAVA	X	**A189 FIV TULIPA** TULG 189
2321 FIV DA TERRA BRAVA		CHEV MAT.

PMGZ

IABCZ: **22,5** DECA: **1** P%: **2%**

DEP	ÍNDICE	DECA	P%
PM-EMg	2,39	2	12%
STAYg	54,77	1	3%
IPPg	-12,96	2	18%
PD-EDg	9,48	1	4%
PS-EDg	22,61	1	2%
AOLg	3,218	1	3%
ACABg	3,955	1	0,5%
PE-365g	0,913	1	5%

ANCP

MGTE: **31,61** TOP: **3%**

DEP	ÍNDICE	TOP
MP120	3,71	9%
DSTAY	91,43	4%
D3P	89,38	3%
DP210	16,38	5%
DP450	33,7	3%
DAOL	4,94	3%
DACAB	0,98	2%
DPE365	1,21	10%

GENE PLUS

IQG: **36,16** TOP: **0,5%**

DEP	ÍNDICE	TOP
PM	2,73	8%
HP (STAY)	84,35	1%
IPP	-7,89	9%
PD	11,91	3%
PS	22,44	2%
AOL	2,38	10%
EGS	2,12	0,5%
PES	1,38	7%

GENÔMICA | MÃE DOADORA | IRMÃO TOURO DE CENTRAL | INDICADO PARA NOVILHAS | ACAB ELITE | MARM ELITE

CLIQUE PARA ASSISTIR O VÍDEO

H5443 FIV TULIPA

TUL 5443 • NELORE **PO**

NASC.: **12/09/2024** • **24** MESES

PESO: **698** kg • CE: **38** cm

LOTE

85

INDIVIDUAL

REM HERMOSO		ESTANHO MAT.
A5458 MAT. (GUAPORE MAT.)	X	**F3069 TULIPA** TUL 3069
BARAVAH MAT.		ANIE TULIPA

PMGZ

IABCZ: **33,49** DECA: **1** P%: **0,1%**

DEP	ÍNDICE	DECA	P%
PM-EMg	1,39	3	-%
STAYg	64,76	1	0,5%
IPPg	-32,36	1	0,5%
PD-EDg	15	1	0,5%
PS-EDg	32,74	1	0,1%
AOLg	6,964	1	0,1%
ACABg	4,458	1	0,1%
PE-365g	1,045	1	3%

ANCP

MGTE: **35,66** TOP: **0,5%**

DEP	ÍNDICE	TOP
MP120	0,94	63%
DSTAY	97,4	2%
D3P	94,98	0,5%
DP210	20,48	2%
DP450	39,64	0,5%
DAOL	7,47	0,1%
DACAB	1,44	0,1%
DPE365	1,13	12%

GENE PLUS

IQG: **41,71** TOP: **0,1%**

DEP	ÍNDICE	TOP
PM	1,91	19%
HP (STAY)	89,84	0,5%
IPP	-8,67	7%
PD	15,27	0,5%
PS	29,01	0,5%
AOL	6,48	0,1%
EGS	2,45	0,1%
PES	0,99	17%

GENÔMICA | MÃE DOADORA | MARM SUPERIOR

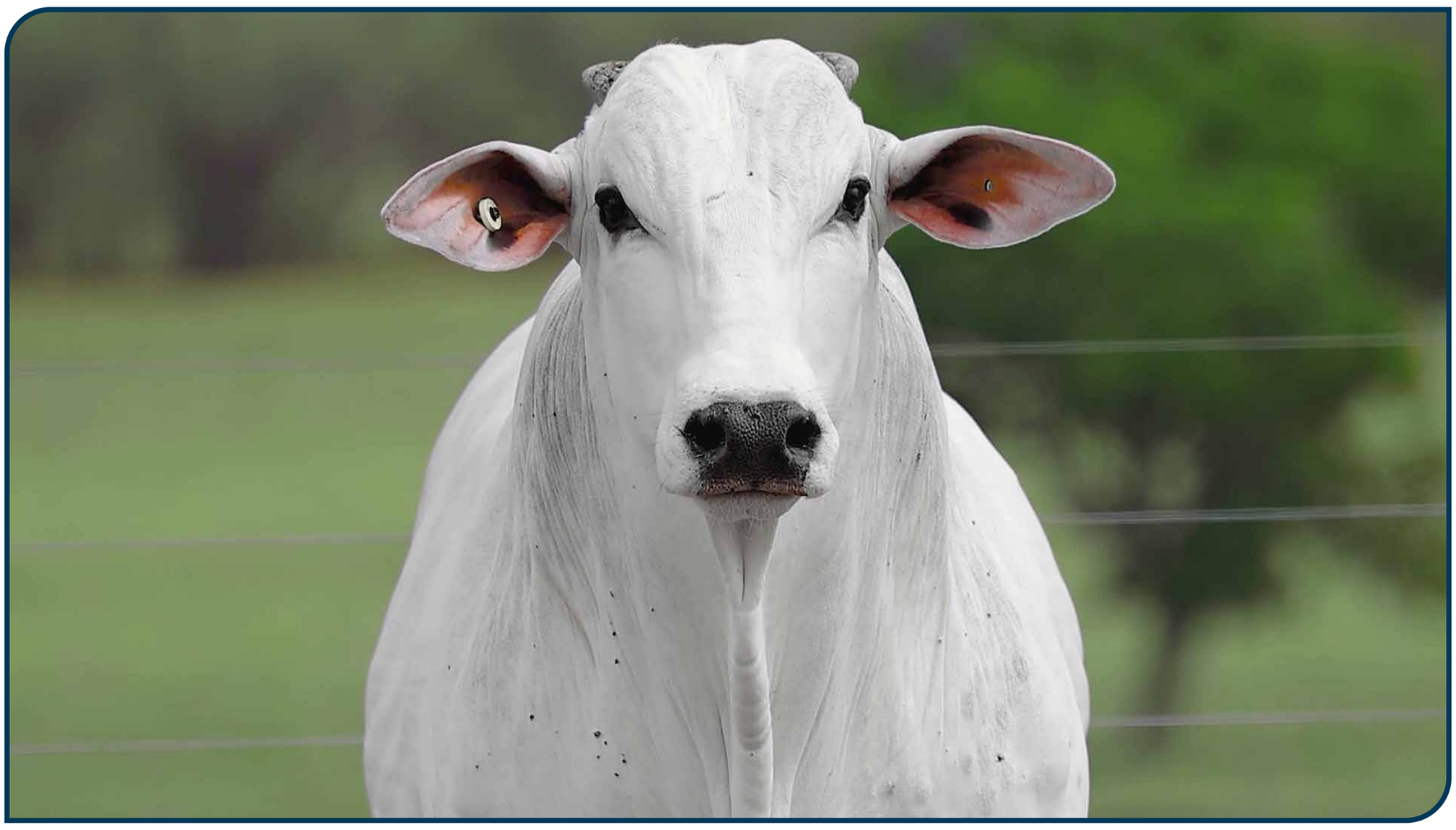

CLIQUE PARA ASSISTIR O VÍDEO

1000 FIV ALPAKATHA

APKT 1000 • NELORE **PO**

NASC.: **15/10/2024** • **23** MESES

PESO: **720** kg • CE: **35** cm

LOTE

86

INDIVIDUAL

REM HERMOSO		RAJAN COL
REM LARIAT	X	**VENECIA FIV COL** COL 28211
REM GRACA FIV		SEREIA FIV COL

PMGZ

IABCZ: **31,05** DECA: **1** P%: **0,1%**

DEP	ÍNDICE	DECA	P%
PM-EMg	4,38	1	2%
STAYg	60,98	1	1%
IPPg	-27,57	1	2%
PD-EDg	13,08	1	0,5%
PS-EDg	29,37	1	0,1%
AOLg	3,055	1	4%
ACABg	6,331	1	0,1%
PE-365g	0,922	1	5%

ANCP

MGTE: **32,46** TOP: **2%**

DEP	ÍNDICE	TOP
MP120	4,86	3%
DSTAY	95,39	2%
D3P	77,12	44%
DP210	18,7	3%
DP450	38,14	1%
DAOL	3,23	12%
DACAB	1,11	1%
DPE365	1,55	5%

GENE PLUS

IQG: **41,75** TOP: **0,1%**

DEP	ÍNDICE	TOP
PM	4,51	1%
HP (STAY)	89,42	0,5%
IPP	-8,97	6%
PD	14,84	0,5%
PS	26,24	0,5%
AOL	2,06	14%
EGS	2,98	0,1%
PES	1,4	6%

GENÔMICA | MÃE DOADORA | ACAB SUPERIOR

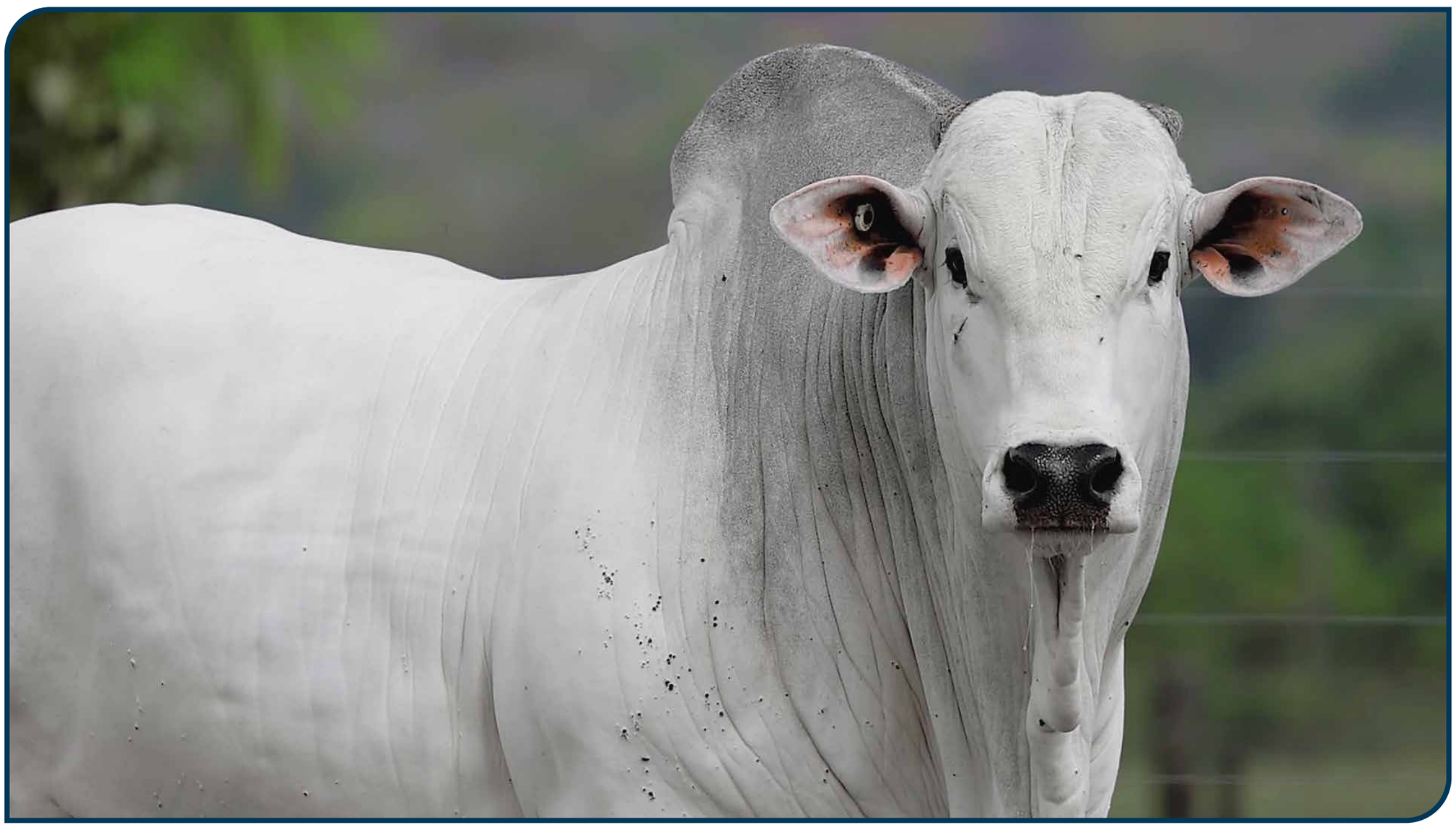

CLIQUE PARA ASSISTIR O VÍDEO

H5928 TULIPA

TUL 5928 • NELORE **PO**

NASC.: **05/01/2025** • **20** MESES

PESO: **732** kg • CE: **38** cm

LOTE **87** INDIVIDUAL

REM HERMOSO | BRUTAO FIV DA 3A

FALUCK DO CRISPIM X **F2326 TULIPA**
TUL 2326

PARAFIA FIV FVC | MADRESSITA DA M.CHUVA

PMGZ

IABCZ:	DECA:	P%:
23,92	1	1%

DEP	ÍNDICE	DECA	P%
PM-EMg	3,35	1	5%
STAYg	54,67	1	3%
IPPg	-27,94	1	1%
PD-EDg	11,97	1	1%
PS-EDg	23,92	1	1%
AOLg	3,344	1	3%
ACABg	-0,549	7	-%
PE-365g	1,324	1	1%

ANCP

MGTE:	TOP:
27,16	7%

DEP	ÍNDICE	TOP
MP120	2,65	19%
DSTAY	81,59	14%
D3P	85,35	10%
DP210	16,85	5%
DP450	30,07	5%
DAOL	3,49	10%
DACAB	0,79	4%
DPE365	1,49	6%

GENE PLUS

IQG:	TOP:
37,67	0,5%

DEP	ÍNDICE	TOP
PM	3,39	4%
HP (STAY)	90,04	0,5%
IPP	-17,58	0,1%
PD	14,07	1%
PS	25,23	1%
AOL	3,42	3%
EGS	0,21	45%
PES	2,26	0,5%

GENÔMICA	MÃE DOADORA	PESO	CE	AOL	ACAB
		SUPERIOR	SUPERIOR	ELITE	SUPERIOR

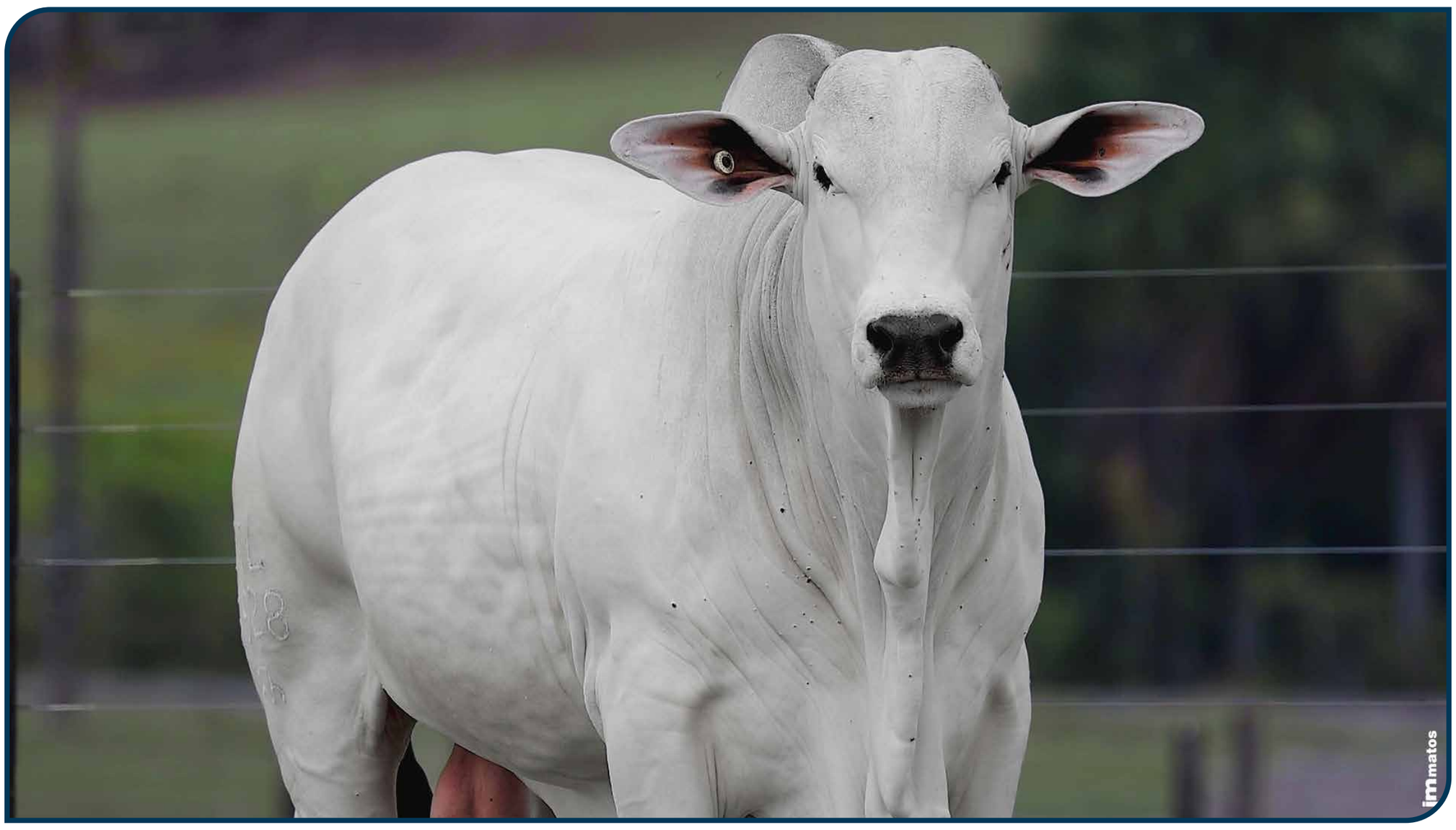

CLIQUE PARA ASSISTIR O VÍDEO

H5370 FIV TULIPA

TUL 5370 • NELORE **PO**

NASC.: **05/09/2024** • **24** MESES

PESO: **774** kg • CE: **37** cm

LOTE **88** INDIVIDUAL

REM ESPIA0007		COMBOIO FIV DA S.NICE
D8 DA EAO	X	**A116 TULIPA** TULL 116
2396 FIV DA EAO		3416 TULIPA

PMGZ

IABCZ:	DECA:	P%:
20,52	1	3%

DEP	ÍNDICE	DECA	P%
PM-EMg	5,2	1	0,5%
STAYg	51,19	1	6%
IPPg	-6,04	4	-%
PD-EDg	9,39	1	4%
PS-EDg	15,91	1	7%
AOLg	2,21	2	11%
ACABg	2,902	1	2%
PE-365g	1,501	1	0,5%

ANCP

MGTE:	TOP:
31,42	3%

DEP	ÍNDICE	TOP
MP120	5,55	2%
DSTAY	89,58	5%
D3P	83,34	16%
DP210	16,24	6%
DP450	29,57	5%
DAOL	4,54	4%
DACAB	0,84	3%
DPE365	1,73	3%

GENE PLUS

IQG:	TOP:
28,96	2%

DEP	ÍNDICE	TOP
PM	4,75	0,5%
HP (STAY)	73,97	4%
IPP	6,29	92%
PD	12,12	3%
PS	14,36	13%
AOL	1,51	25%
EGS	1,47	3%
PES	1,92	2%

GENÔMICA | MÃE DOADORA | ACAB SUPERIOR | MARM SUPERIOR

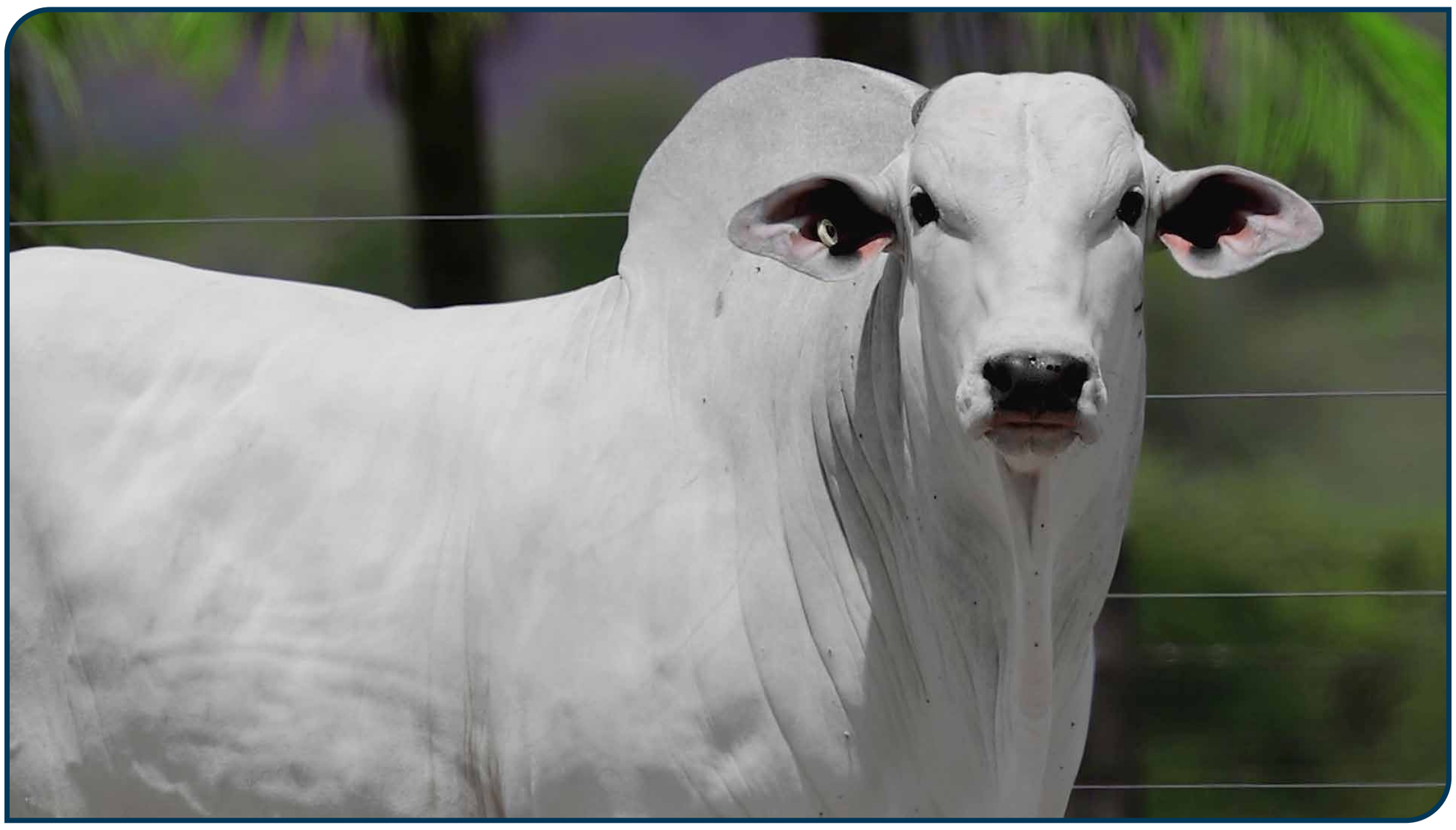

CLIQUE PARA ASSISTIR O VÍDEO

H5885 FIV TULIPA

TUL 5885 • NELORE **PO**

NASC.: **02/12/2024** • **22** MESES

PESO: **728** kg • CE: **37** cm

LOTE

89

INDIVIDUAL

REM GLADIADOR		DIPLOMATA DA AGRONOVA
ESTURRO TUL	X	**G3245 FIV TULIPA** (TUL 3245)
MACAJUBA DA M.CHUVA		EDISTANTE DA AGRONOVA

PMGZ

IABCZ: **24,92** | DECA: **1** | P%: **1%**

DEP	ÍNDICE	DECA	P%
PM-EMg	2,06	2	17%
STAYg	61,06	1	0,5%
IPPg	-29,58	1	1%
PD-EDg	7,14	2	12%
PS-EDg	18,85	1	4%
AOLg	4,937	1	0,5%
ACABg	2,807	1	2%
PE-365g	1,296	1	1%

ANCP

MGTE: **27,77** | TOP: **6%**

DEP	ÍNDICE	TOP
MP120	3,18	13%
DSTAY	85,87	8%
D3P	89,84	3%
DP210	14,51	9%
DP450	25,83	10%
DAOL	4,23	6%
DACAB	0,74	4%
DPE365	1,64	4%

GENE PLUS

IQG: **36,39** | TOP: **0,5%**

DEP	ÍNDICE	TOP
PM	2,58	10%
HP (STAY)	87,08	0,5%
IPP	-11,46	2%
PD	8,83	10%
PS	15,55	10%
AOL	4,49	0,5%
EGS	2,31	0,5%
PES	1,82	2%

GENÔMICA | MÃE DOADORA | INDICADO PARA NOVILHAS | ACAB SUPERIOR | MARM SUPERIOR

CLIQUE PARA ASSISTIR O VÍDEO

H5661 FIV TULIPA

TUL 5661 • NELORE **PO**

NASC.: **24/10/2024** • **23** MESES

PESO: **776** kg • CE: **38** cm

LOTE **90** INDIVIDUAL

REM GARANTIDO		ESPARTANO MAT.
DEMOLIDOR FIV DA EAO	X	**F2258 TULIPA** TUL 2258
6180 FIV DA EAO		CALICA MAT.

PMGZ

IABCZ: **22,36** DECA: **1** P%: **2%**

DEP	ÍNDICE	DECA	P%
PM-EMg	2,84	1	8%
STAYg	55,05	1	3%
IPPg	-13,29	2	17%
PD-EDg	9,98	1	3%
PS-EDg	21,93	1	2%
AOLg	1,26	3	-%
ACABg	3,118	1	1%
PE-365g	1,552	1	0,5%

ANCP

MGTE: **29,96** TOP: **4%**

DEP	ÍNDICE	TOP
MP120	3,23	12%
DSTAY	92,84	3%
D3P	89,25	3%
DP210	16,07	6%
DP450	27,95	7%
DAOL	4,03	7%
DACAB	0,83	3%
DPE365	2,12	1%

GENE PLUS

IQG: **29,79** TOP: **2%**

DEP	ÍNDICE	TOP
PM	1,58	24%
HP (STAY)	79,87	2%
IPP	2,38	73%
PD	14,18	1%
PS	20,53	3%
AOL	0,89	40%
EGS	1,79	2%
PES	2,75	0,1%

GENÔMICA	MÃE DOADORA	INDICADO PARA NOVILHAS	PESO	CE	AOL	ACAB	MARM
			SUPERIOR	SUPERIOR	SUPERIOR	SUPERIOR	ELITE

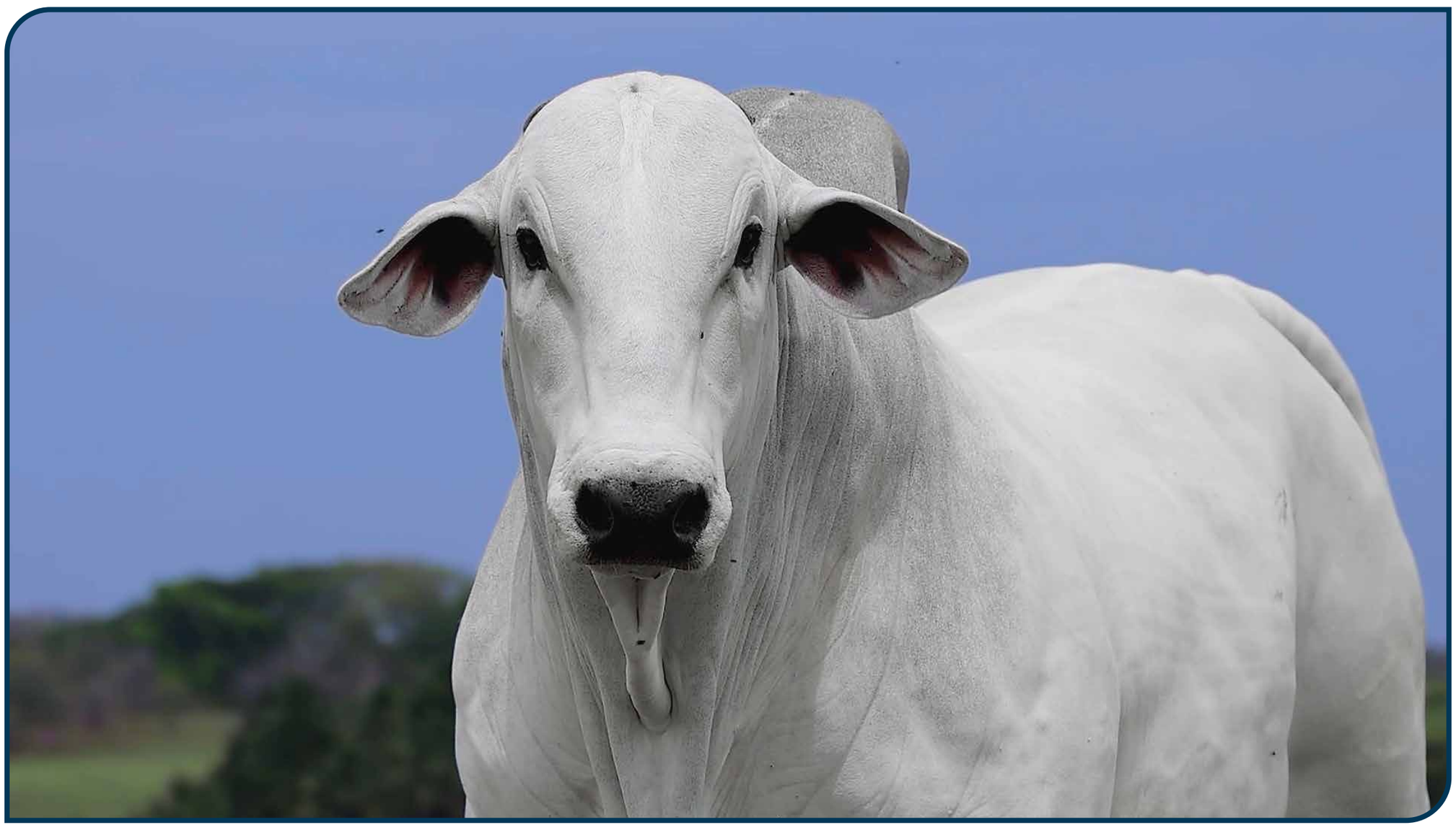

CLIQUE PARA ASSISTIR O VÍDEO

H5645 FIV TULIPA

TUL 5645 • NELORE **PO**

NASC.: **22/10/2024** • **23** MESES

PESO: **776** kg • CE: **38** cm

LOTE

91

INDIVIDUAL

3.0 DA AGRONOVA | DIPLOMATA DA AGRONOVA

EMBLEMATICO DA AGRONOVA X **F2211 TULIPA**

TUL 2211

REM FASSIATA FIV | MERCA DA M.CHUVA

PMGZ

IABCZ: **14,62** DECA: **1** P%: **10%**

DEP	ÍNDICE	DECA	P%
PM-EMg	-1,31	9	-%
STAYg	49,85	1	8%
IPPg	-12	2	20%
PD-EDg	6,18	2	16%
PS-EDg	9,08	3	-%
AOLg	2,126	2	12%
ACABg	5,555	1	0,1%
PE-365g	1,147	1	2%

ANCP

MGTE: **27,65** TOP: **6%**

DEP	ÍNDICE	TOP
MP120	1,03	60%
DSTAY	90,17	5%
D3P	87,12	6%
DP210	16,03	6%
DP450	26,53	9%
DAOL	4,58	4%
DACAB	1,3	0,5%
DPE365	1,55	5%

GENE PLUS

IQG: **22,98** TOP: **7%**

DEP	ÍNDICE	TOP
PM	0,4	50%
HP (STAY)	72,82	5%
IPP	-0,06	55%
PD	5,08	32%
PS	7,63	37%
AOL	1,52	24%
EGS	2,98	0,1%
PES	1,19	11%

GENÔMICA | MÃE DOADORA

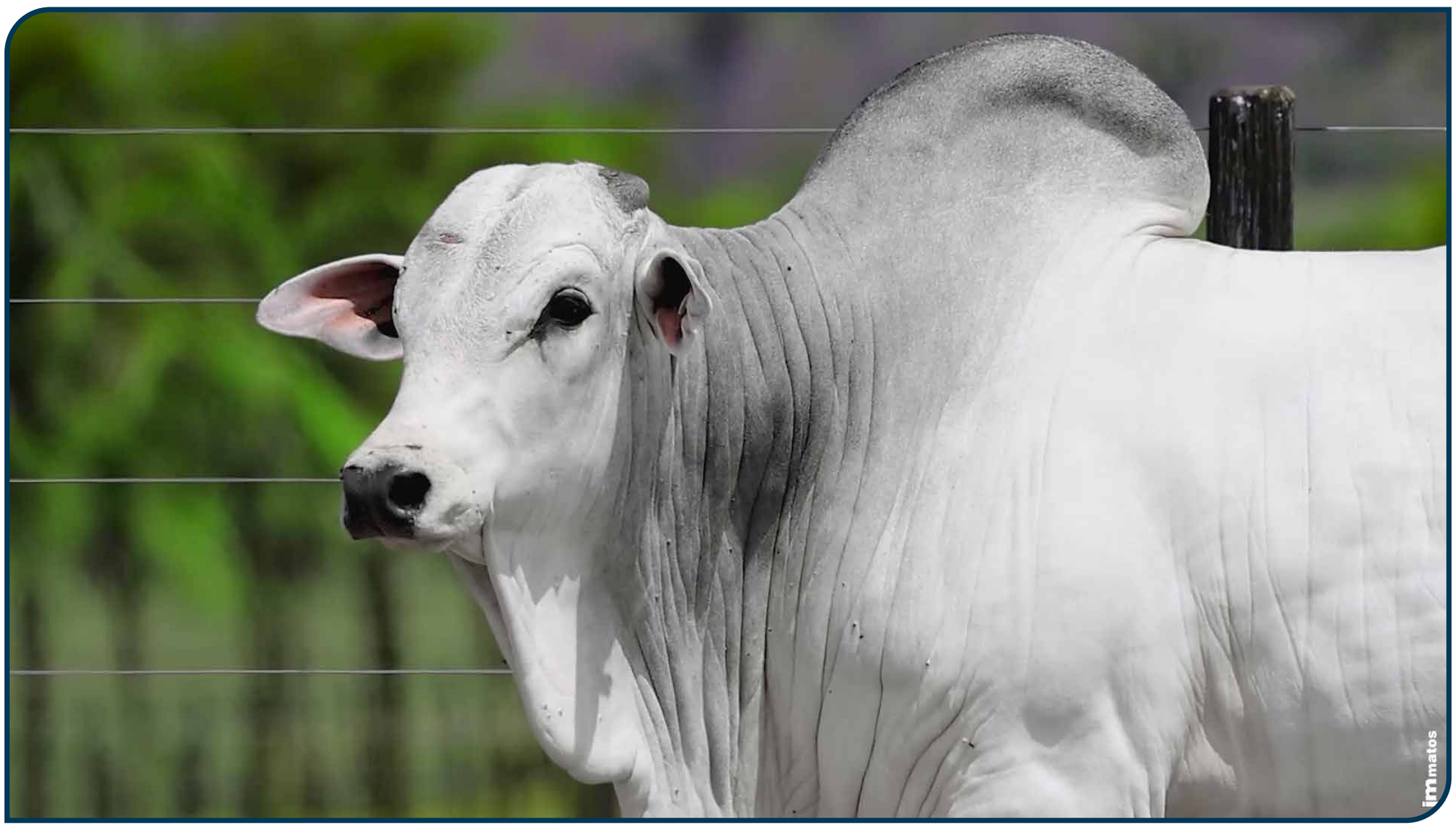

CLIQUE PARA ASSISTIR O VÍDEO

H5452 FIV TULIPA

TUL 5452 • NELORE **PO**

NASC.: **15/09/2024** • **24** MESES

PESO: **762** kg • CE: **35** cm

LOTE **92** INDIVIDUAL

REM GLADIADOR		DIPLOMATA DA AGRONOVA
ROLEX FIV TERRA BRAVA	X	**F2892 FIV TULIPA** TUL 2892
2321 FIV DA TERRA BRAVA		DE TULIPA

PMGZ

IABCZ: **30,5** DECA: **1** P%: **0,1%**

DEP	ÍNDICE	DECA	P%
PM-EMg	1,55	3	-%
STAYg	63,02	1	0,5%
IPPg	-23,75	1	3%
PD-EDg	14,93	1	0,5%
PS-EDg	28,7	1	0,5%
AOLg	6,389	1	0,1%
ACABg	4,415	1	0,1%
PE-365g	0,962	1	4%

ANCP

MGTE: **33,38** TOP: **2%**

DEP	ÍNDICE	TOP
MP120	3,6	9%
DSTAY	93,04	3%
D3P	87,81	5%
DP210	18,47	3%
DP450	34,1	2%
DAOL	6,5	0,5%
DACAB	0,73	4%
DPE365	1,2	10%

GENE PLUS

IQG: **37,24** TOP: **0,5%**

DEP	ÍNDICE	TOP
PM	3,2	5%
HP (STAY)	84,51	1%
IPP	-1,48	45%
PD	16,36	0,5%
PS	24,09	1%
AOL	5,16	0,1%
EGS	2,27	0,5%
PES	1,18	11%

GENÔMICA

MÃE DOADORA

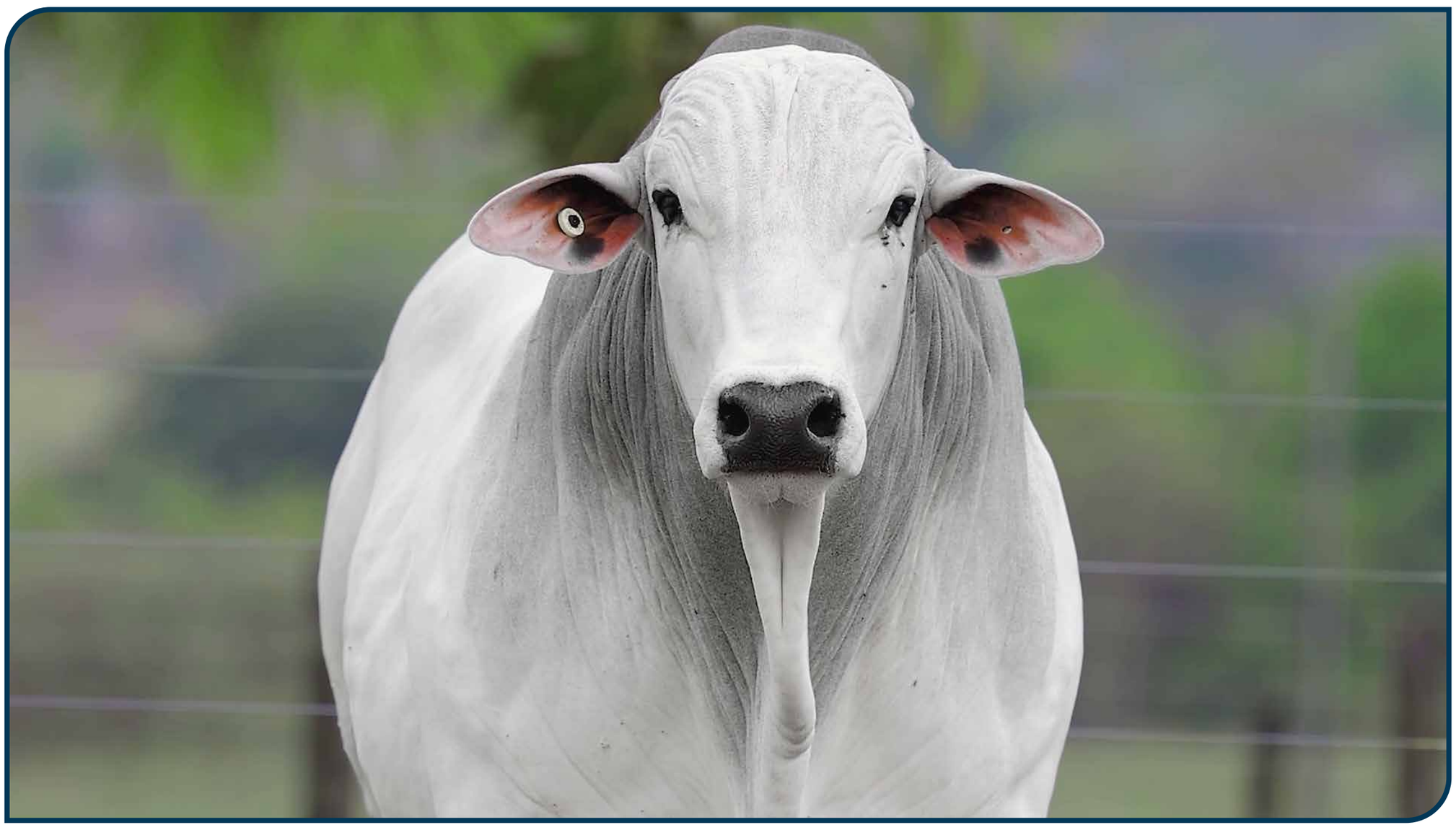

CLIQUE PARA ASSISTIR O VÍDEO

H5392 FIV TULIPA

TUL 5392 • NELORE **PO**

NASC.: **07/09/2024** • **24** MESES

PESO: **740** kg • CE: **37** cm

LOTE

93

INDIVIDUAL

TRUCK DA ALO BRASIL | COMBOIO FIV DA S.NICE

CONTRATO DA EAO X **HAKSHA SINO**

SINO 2751

PRATEADA DA EAO | EBAJARA MAT.

PMGZ

IABCZ:	DECA:	P%:
26,77	1	0,5%

DEP	ÍNDICE	DECA	P%
PM-EMg	4,73	1	1%
STAYg	59,58	1	1%
IPPg	-27,8	1	1%
PD-EDg	8,74	1	6%
PS-EDg	21,84	1	2%
AOLg	4,617	1	0,5%
ACABg	2,546	1	3%
PE-365g	1,092	1	3%

ANCP

MGTE:	TOP:
32,39	2%

DEP	ÍNDICE	TOP
MP120	4,72	4%
DSTAY	90,6	4%
D3P	92,05	1%
DP210	17,04	4%
DP450	34,15	2%
DAOL	4,67	4%
DACAB	0,53	8%
DPE365	1,31	8%

GENE PLUS

IQG:	TOP:
37,37	0,5%

DEP	ÍNDICE	TOP
PM	4,68	1%
HP (STAY)	84,48	1%
IPP	-4,17	26%
PD	10,28	6%
PS	20,93	3%
AOL	3,78	2%
EGS	1,63	2%
PES	1,31	8%

GENÔMICA | MÃE DOADORA | INDICADO PARA NOVILHAS | PESO SUPERIOR | AOL SUPERIOR

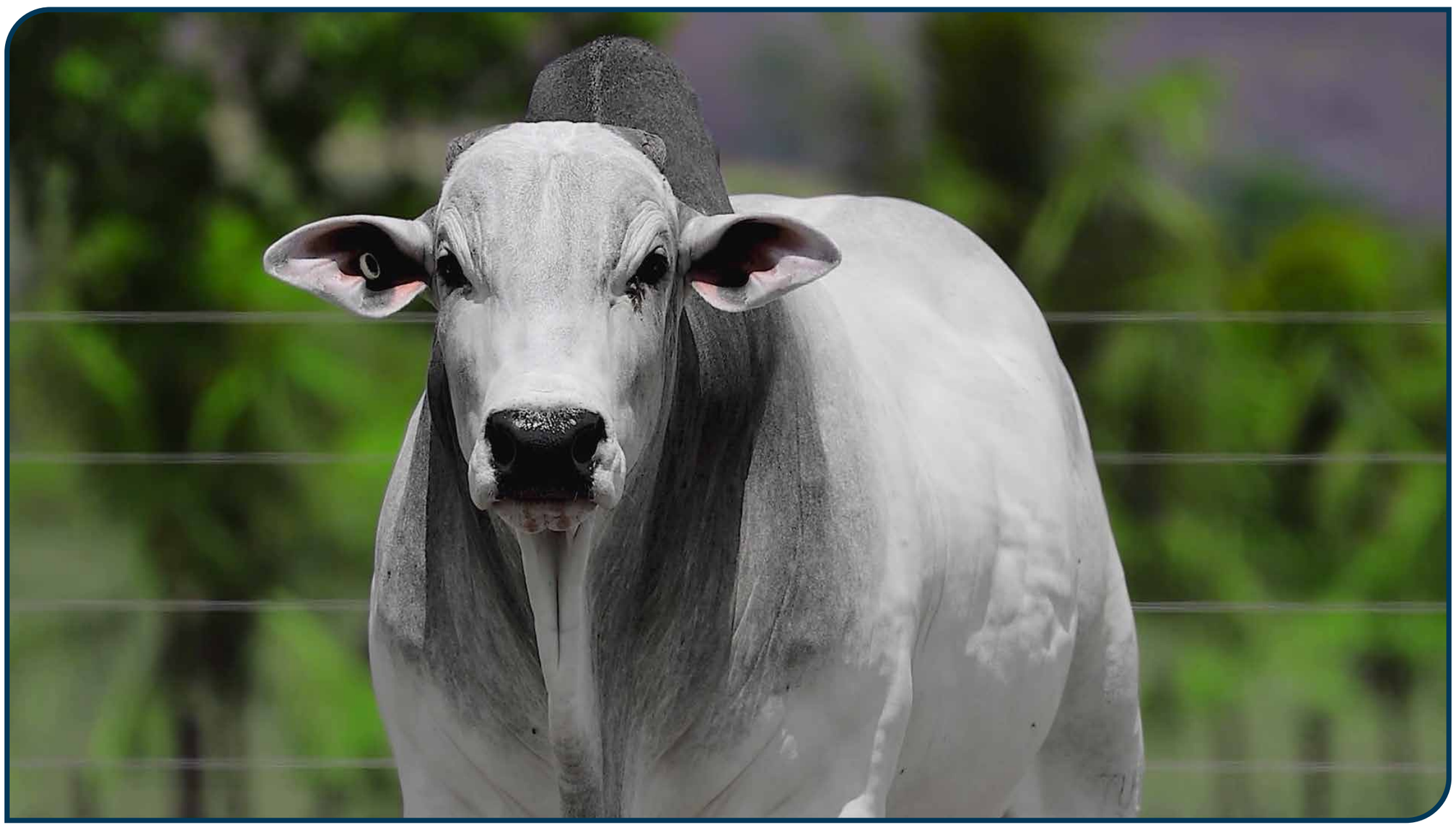

CLIQUE PARA ASSISTIR O VÍDEO

H5860 FIV TULIPA

TUL 5860 • NELORE **PO**

NASC.: **26/11/2024** • **22** MESES

PESO: **678** kg • CE: **40** cm

LOTE **94** INDIVIDUAL

REM GARANTIDO		REM HORUS
EXERCITO FIV EAO	X	**FNAN BARILOCHE FIV** FNAN 50
1371 FIV DA EAO		A4465 MAT.

PMGZ

IABCZ: **38,15** DECA: **1** P%: **0,1%**

DEP	ÍNDICE	DECA	P%
PM-EMg	4,12	1	2%
STAYg	80,12	1	0,1%
IPPg	-34,18	1	0,5%
PD-EDg	12,76	1	1%
PS-EDg	23,62	1	1%
AOLg	6,153	1	0,1%
ACABg	3,43	1	0,5%
PE-365g	2,179	1	0,1%

ANCP

MGTE: **32,71** TOP: **2%**

DEP	ÍNDICE	TOP
MP120	3,84	8%
DSTAY	94,73	3%
D3P	86,09	8%
DP210	19,54	2%
DP450	28,38	6%
DAOL	5,13	3%
DACAB	0,75	4%
DPE365	2,32	0,1%

GENE PLUS

IQG: **42,14** TOP: **0,1%**

DEP	ÍNDICE	TOP
PM	3,7	3%
HP (STAY)	94,82	0,1%
IPP	-10,52	3%
PD	14,42	1%
PS	20,62	3%
AOL	5,8	0,1%
EGS	1,31	5%
PES	2,75	0,1%

GENÔMICA | MÃE PRECOCE | MÃE DOADORA

CLIQUE PARA ASSISTIR O VÍDEO

852 FIV ALPAKATHA

APKT 852 • NELORE **PO**

NASC.: **27/08/2024** • **25** MESES

PESO: **708** kg • CE: **42** cm

LOTE **95** INDIVIDUAL

ESCOBAR MAT.		REM HORUS
HERON SINO	X	**15642 FIV FVC** (FVC 15642)
FACHADA SINO		SAVANA FVC

PMGZ

IABCZ:	DECA:	P%:
28,25	1	0,5%

DEP	ÍNDICE	DECA	P%
PM-EMg	9,32	1	0,1%
STAYg	61,05	1	0,5%
IPPg	-21,17	1	5%
PD-EDg	7,65	1	9%
PS-EDg	17,87	1	5%
AOLg	1,191	3	-%
ACABg	2,197	1	5%
PE-365g	2,66	1	0,1%

ANCP

MGTE:	TOP:
39,57	0,1%

DEP	ÍNDICE	TOP
MP120	8,44	0,1%
DSTAY	99,08	1%
D3P	96,3	0,1%
DP210	19,82	2%
DP450	34,61	2%
DAOL	4,83	3%
DACAB	0,6	7%
DPE365	2,52	0,1%

GENE PLUS

IQG:	TOP:
35,64	0,5%

DEP	ÍNDICE	TOP
PM	7,66	0,1%
HP (STAY)	82,68	1%
IPP	-4,5	24%
PD	5,99	25%
PS	12,11	19%
AOL	0,65	46%
EGS	1,04	10%
PES	3,32	0,1%

GENÔMICA | MÃE DOADORA | IRMÃO TOURO DE CENTRAL | INDICADO PARA NOVILHAS | CE ELITE

CLIQUE PARA ASSISTIR O VÍDEO

H5413 FIV TULIPA

TUL 5413 • NELORE **PO**

NASC.: **30/08/2024** • **25** MESES

PESO: **756** kg • CE: **37** cm

LOTE **96** INDIVIDUAL

REM ESPIA0007		INVENCIVEL DA HORA
D8 DA EAO	X	**F2482 TULIPA** TUL 2482
2396 FIV DA EAO		2541 DA TERRA BRAVA

PMGZ

IABCZ: **30,22** DECA: **1** P%: **0,1%**

DEP	ÍNDICE	DECA	P%
PM-EMg	4,5	1	1%
STAYg	65,07	1	0,5%
IPPg	-28,79	1	1%
PD-EDg	10,48	1	3%
PS-EDg	21,51	1	2%
AOLg	3,602	1	2%
ACABg	4,907	1	0,1%
PE-365g	1,419	1	0,5%

ANCP

MGTE: **36,92** TOP: **0,1%**

DEP	ÍNDICE	TOP
MP120	4,61	4%
DSTAY	94,89	3%
D3P	96,38	0,1%
DP210	24,43	0,1%
DP450	35,75	2%
DAOL	4,21	6%
DACAB	1,22	1%
DPE365	1,56	5%

GENE PLUS

IQG: **38,01** TOP: **0,5%**

DEP	ÍNDICE	TOP
PM	4,89	0,5%
HP (STAY)	84,71	0,5%
IPP	-8,6	7%
PD	14,54	1%
PS	23,47	2%
AOL	2,53	8%
EGS	2,15	0,5%
PES	2,11	1%

GENÔMICA | MÃE DOADORA | MARM SUPERIOR

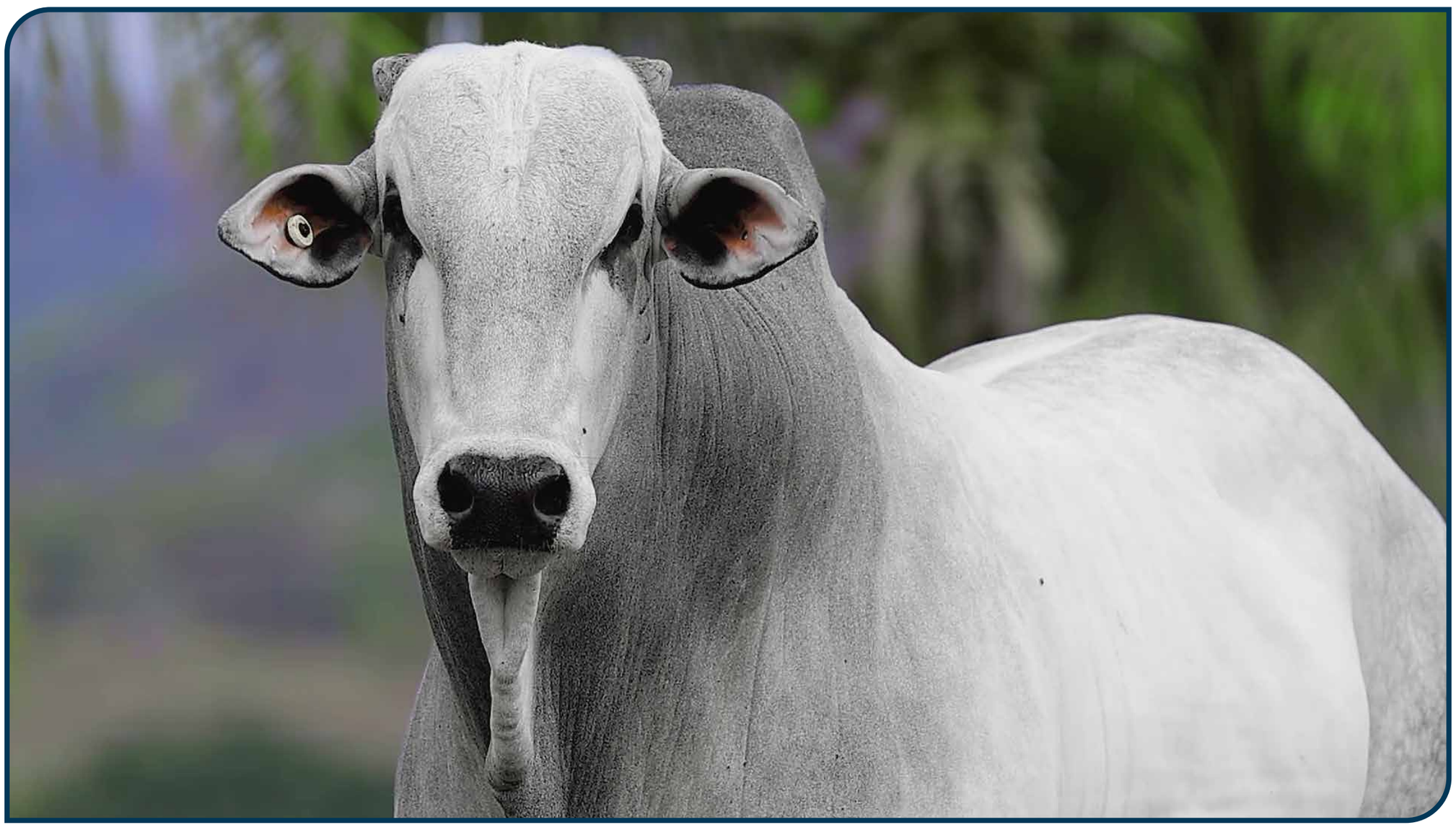

CLIQUE PARA ASSISTIR O VÍDEO

H5607 FIV TULIPA

TUL 5607 • NELORE **PO**

NASC.: **09/10/2024** • **23** MESES

PESO: **728** kg • CE: **35** cm

LOTE **97** INDIVIDUAL

REM GLADIADOR		ESTORIL MAT.
ROLEX FIV TERRA BRAVA	X	**3118Q DA CLR** (CLRP 3118)
2321 FIV DA TERRA BRAVA		OKADA DA CLR

PMGZ

IABCZ:	DECA:	P%:
29,31	1	0,5%

DEP	ÍNDICE	DECA	P%
PM-EMg	3,11	1	6%
STAYg	62,54	1	0,5%
IPPg	-17,63	1	9%
PD-EDg	12,24	1	1%
PS-EDg	21,68	1	2%
AOLg	7,194	1	0,1%
ACABg	5,109	1	0,1%
PE-365g	1,182	1	2%

ANCP

MGTE:	TOP:
35,56	0,5%

DEP	ÍNDICE	TOP
MP120	4,59	4%
DSTAY	92,49	3%
D3P	94,27	0,5%
DP210	16,67	5%
DP450	32,92	3%
DAOL	8,09	0,1%
DACAB	0,85	3%
DPE365	1,32	8%

GENE PLUS

IQG:	TOP:
43,01	0,1%

DEP	ÍNDICE	TOP
PM	4,58	1%
HP (STAY)	85,22	0,5%
IPP	-7,68	9%
PD	14,65	0,5%
PS	22,36	2%
AOL	7,27	0,1%
EGS	2,47	0,1%
PES	1,75	2%

GENÔMICA | CSG | MÃE DIAMANTE | MÃE DOADORA | AOL ELITE | ACAB SUPERIOR | MARM ELITE

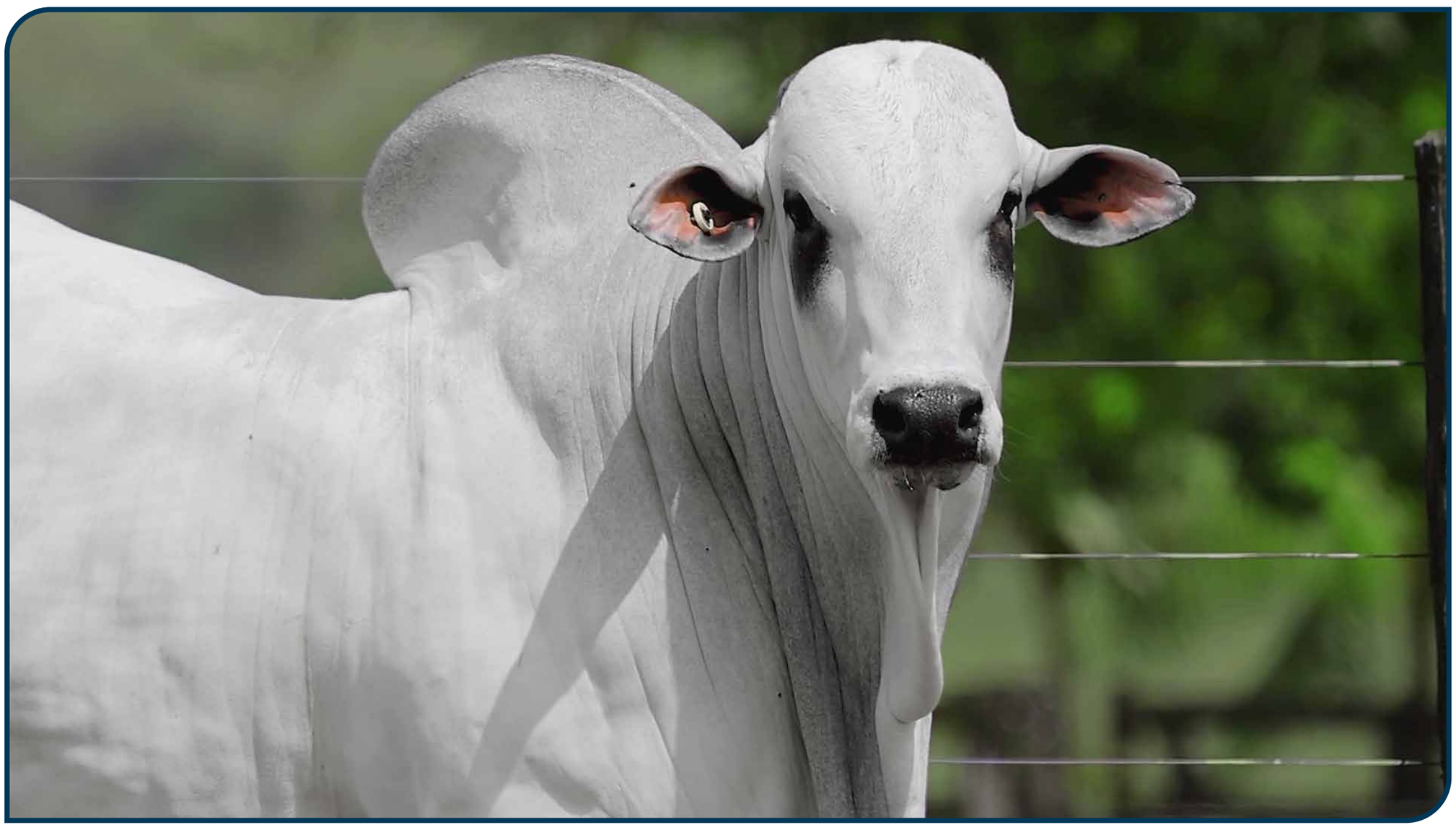

CLIQUE PARA ASSISTIR O VÍDEO

H5545 FIV TULIPA

TUL 5545 • NELORE **PO**

NASC.: **04/10/2024** • **24** MESES

PESO: **798** kg • CE: **38** cm

LOTE **98** INDIVIDUAL

REM ESPIA0007		ESTORIL MAT.
D8 DA EAO	X	**F2242 FIV TULIPA** TUL 2242
2396 FIV DA EAO		ELLA TULIPA

PMGZ

IABCZ: **25,64** DECA: **1** P%: **1%**

DEP	ÍNDICE	DECA	P%
PM-EMg	3,86	1	3%
STAYg	53,24	1	4%
IPPg	-27,89	1	1%
PD-EDg	10,06	1	3%
PS-EDg	15,92	1	7%
AOLg	6,039	1	0,1%
ACABg	6,705	1	0,1%
PE-365g	0,954	1	4%

ANCP

MGTE: **32,25** TOP: **2%**

DEP	ÍNDICE	TOP
MP120	6,71	0,5%
DSTAY	94,71	3%
D3P	77,22	43%
DP210	14,11	10%
DP450	26,3	9%
DAOL	5,29	2%
DACAB	1,46	0,1%
DPE365	1,53	5%

GENE PLUS

IQG: **37,99** TOP: **0,5%**

DEP	ÍNDICE	TOP
PM	6,02	0,1%
HP (STAY)	81,91	1%
IPP	-1,51	44%
PD	10,92	4%
PS	16,76	8%
AOL	3,36	3%
EGS	2,61	0,1%
PES	2,14	0,5%

GENÔMICA	MÃE DOADORA	PESO	AOL	ACAB
		SUPERIOR	ELITE	ELITE

CLIQUE PARA ASSISTIR O VÍDEO

H5873 FIV TULIPA

TUL 5873 • NELORE **PO**

NASC.: **29/11/2024** • **22** MESES

PESO: **732** kg • CE: **35** cm

LOTE **99** INDIVIDUAL

REM ESPIA0007		LENDARIO FIV KATISPERA
DIPLOMATA DA AGRONOVA	X	**G3176 FIV TULIPA** TUL 3176
BATOM DA AGRONOVA		EMORA DA AGRONOVA

PMGZ

IABCZ:	DECA:	P%:
25,18	1	1%

DEP	ÍNDICE	DECA	P%
PM-EMg	1,93	2	18%
STAYg	57,03	1	2%
IPPg	-24,76	1	3%
PD-EDg	13,57	1	0,5%
PS-EDg	24,14	1	1%
AOLg	3,287	1	3%
ACABg	0,891	3	-%
PE-365g	1,511	1	0,5%

ANCP

MGTE:	TOP:
31,16	3%

DEP	ÍNDICE	TOP
MP120	3,96	7%
DSTAY	84,63	10%
D3P	77,9	40%
DP210	18,2	3%
DP450	33,46	3%
DAOL	4,62	4%
DACAB	1,31	0,5%
DPE365	2,38	0,1%

GENE PLUS

IQG:	TOP:
36,84	0,5%

DEP	ÍNDICE	TOP
PM	3,75	3%
HP (STAY)	86,26	0,5%
IPP	-10,01	4%
PD	15,54	0,5%
PS	23,5	2%
AOL	2,74	6%
EGS	1,07	10%
PES	2,48	0,5%

GENÔMICA | MÃE DOADORA | IRMÃO TOURO DE CENTRAL | CE SUPERIOR | ACAB SUPERIOR

CLIQUE PARA ASSISTIR O VÍDEO

1184 FIV ALPAKATHA

APKT 1184 • NELORE **PO**

NASC.: **15/01/2025** • **20** MESES

PESO: **736** kg • CE: **37** cm

LOTE

100

INDIVIDUAL

REM GRINGO		REM HORUS
REM PASSAPORTE	X	**15642 FIV FVC** FVC 15642
REM GUAIAMA		SAVANA FVC

PMGZ

IABCZ: **35,62** DECA: **1** P%: **0,1%**

DEP	ÍNDICE	DECA	P%
PM-EMg	3,88	1	3%
STAYg	75,83	1	0,1%
IPPg	-21,14	1	5%
PD-EDg	13,85	1	0,5%
PS-EDg	29,92	1	0,1%
AOLg	4,96	1	0,1%
ACABg	3,796	1	0,5%
PE-365g	1,234	1	1%

ANCP

MGTE: **34,07** TOP: **2%**

DEP	ÍNDICE	TOP
MP120	4,73	4%
DSTAY	93,66	3%
D3P	88,37	4%
DP210	19,79	2%
DP450	34,98	2%
DAOL	4,77	3%
DACAB	0,54	8%
DPE365	1,88	2%

GENE PLUS

IQG: **50,37** TOP: **0,1%**

DEP	ÍNDICE	TOP
PM	5,17	0,5%
HP (STAY)	95,3	0,1%
IPP	-12,69	2%
PD	14,49	1%
PS	29,62	0,5%
AOL	5,26	0,1%
EGS	2,81	0,1%
PES	1,99	1%

MÃE DOADORA | IRMÃO TOURO DE CENTRAL | INDICADO PARA NOVILHAS | AOL SUPERIOR | ACAB SUPERIOR

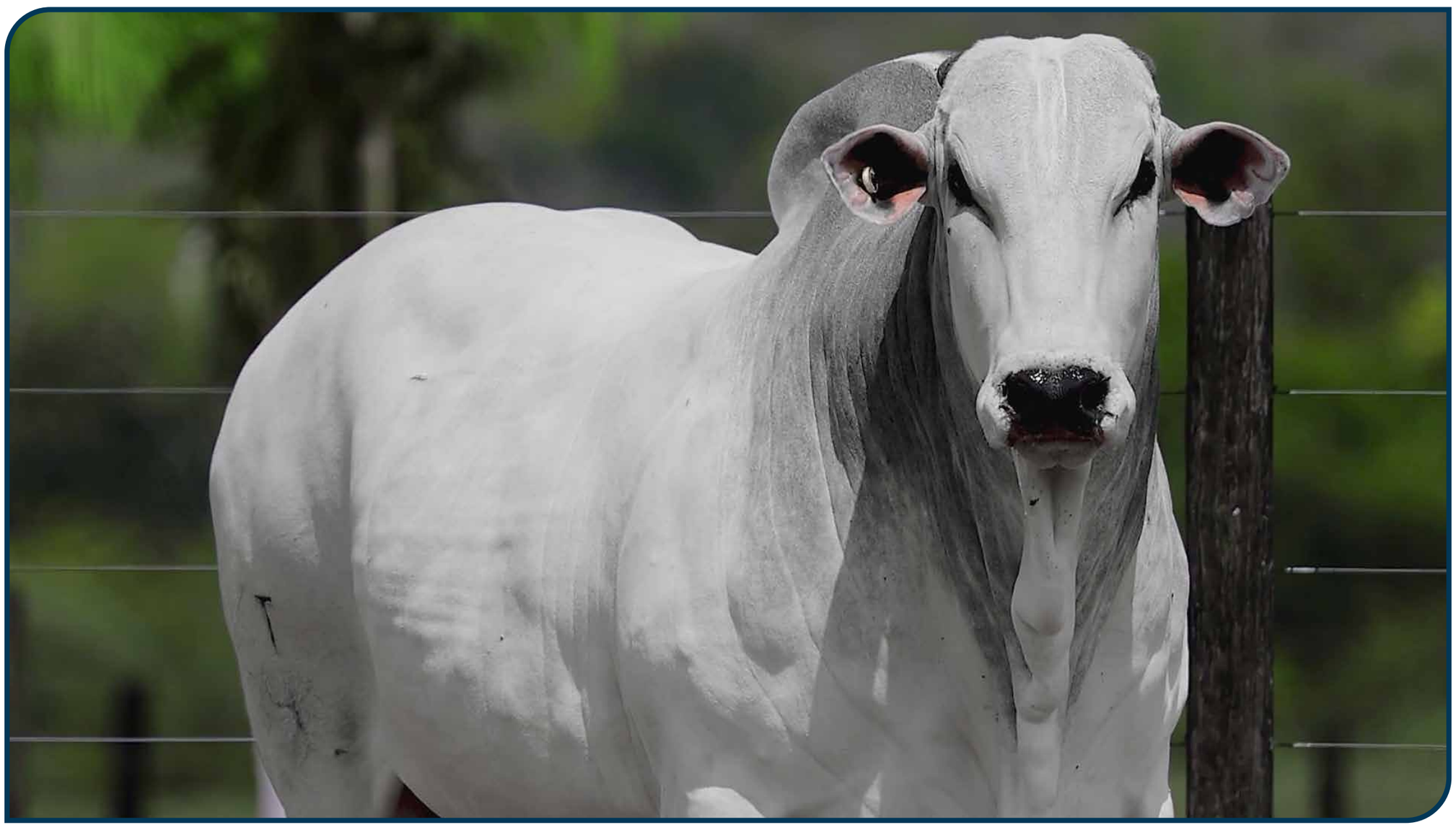

CLIQUE PARA ASSISTIR O VÍDEO

H5697 TULIPA

TUL 5697 • NELORE **PO**

NASC.: **15/10/2024** • **23** MESES

PESO: **746** kg • CE: **35** cm

LOTE

101

INDIVIDUAL

REM HORUS		CASSINO FIV DA S.NICE
GOLDMAN MAT.	X	**7646 FIV DA CABACAL** BAM 7646
DIVINA MATI		REM HISTORIA GENETICA ADITIVA

PMGZ

IABCZ: **34,4** DECA: **1** P%: **0,1%**

DEP	ÍNDICE	DECA	P%
PM-EMg	6,95	1	0,1%
STAYg	63,48	1	0,5%
IPPg	-18,69	1	7%
PD-EDg	14,33	1	0,5%
PS-EDg	31,45	1	0,1%
AOLg	5,666	1	0,1%
ACABg	4,577	1	0,1%
PE-365g	1,524	1	0,5%

ANCP

MGTE: **32,45** TOP: **2%**

DEP	ÍNDICE	TOP
MP120	5,13	3%
DSTAY	90,6	4%
D3P	81,69	22%
DP210	17,2	4%
DP450	33,28	3%
DAOL	4,53	4%
DACAB	1,34	0,5%
DPE365	1,6	4%

GENE PLUS

IQG: **47,41** TOP: **0,1%**

DEP	ÍNDICE	TOP
PM	6,68	0,1%
HP (STAY)	86,29	0,5%
IPP	-2,28	39%
PD	15,42	0,5%
PS	30,15	0,1%
AOL	4,57	0,5%
EGS	2,79	0,1%
PES	2,01	1%

GENÔMICA	ACAB	MARM
	SUPERIOR	SUPERIOR

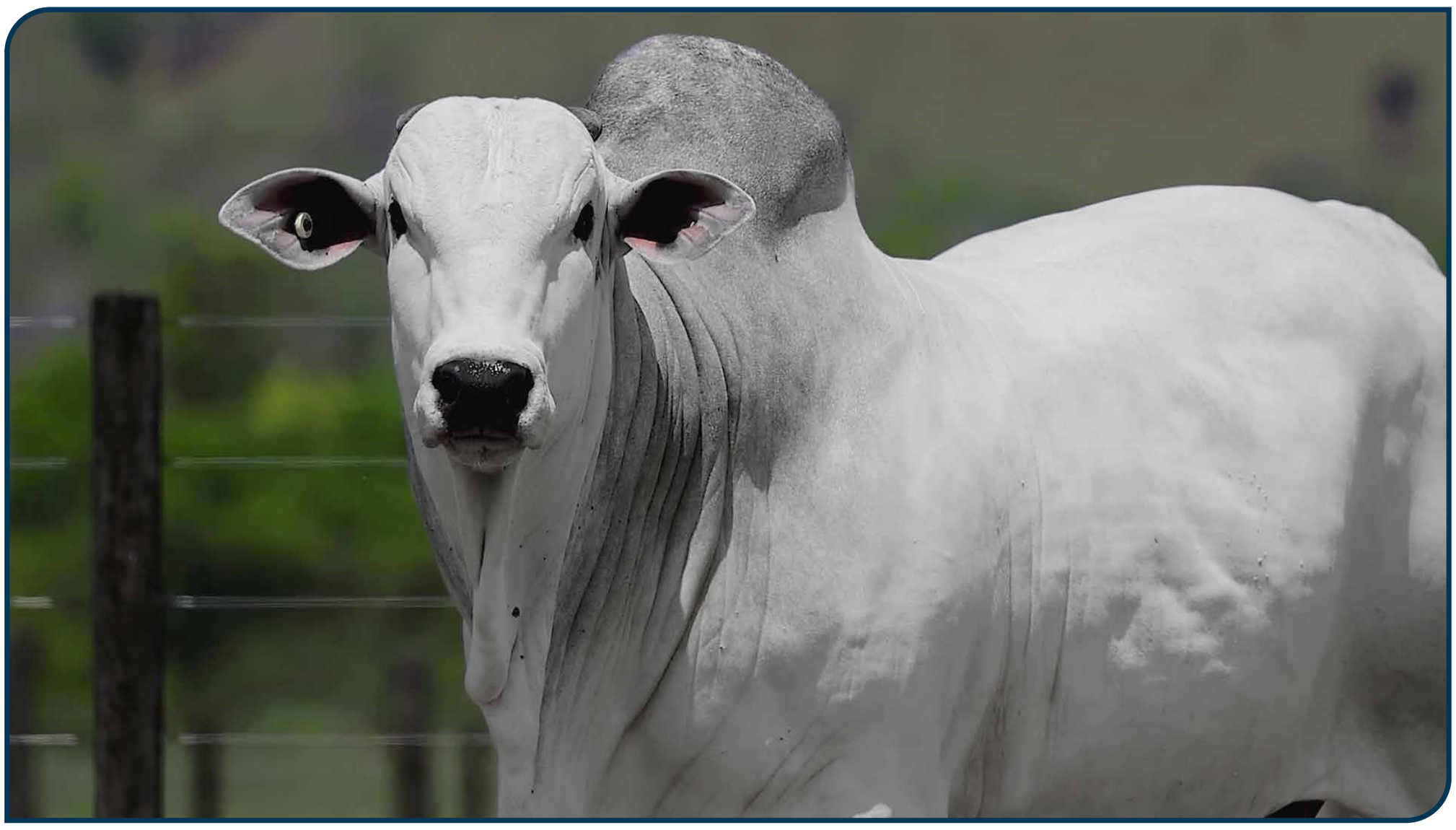

CLIQUE PARA ASSISTIR O VÍDEO

H5544 FIV TULIPA

TUL 5544 • NELORE **PO**

NASC.: **04/10/2024** • **24** MESES

PESO: **706** kg • CE: **35** cm

LOTE

102

INDIVIDUAL

TRUCK DA ALO BRASIL		REM GLADIADOR
CONTRATO DA EAO	X	**E15 TULIPA** TUL 1293
PRATEADA DA EAO		DAVILA MAT.

PMGZ

IABCZ: **31,47** DECA: **1** P%: **0,1%**

DEP	ÍNDICE	DECA	P%
PM-EMg	9,29	1	0,1%
STAYg	67,42	1	0,1%
IPPg	-27,26	1	2%
PD-EDg	6,93	2	13%
PS-EDg	20,44	1	3%
AOLg	4,816	1	0,5%
ACABg	3,461	1	0,5%
PE-365g	0,61	2	16%

ANCP

MGTE: **32,57** TOP: **2%**

DEP	ÍNDICE	TOP
MP120	8,23	0,1%
DSTAY	87,63	7%
D3P	95,13	0,1%
DP210	12,2	15%
DP450	27,67	7%
DAOL	4,66	4%
DACAB	0,51	9%
DPE365	1,42	7%

GENE PLUS

IQG: **38,97** TOP: **0,5%**

DEP	ÍNDICE	TOP
PM	8,2	0,1%
HP (STAY)	84,53	1%
IPP	6,54	92%
PD	7,3	17%
PS	17,5	6%
AOL	3,54	2%
EGS	1,58	3%
PES	1,13	12%

GENÔMICA | CSG | MÃE DOADORA | MARM ELITE

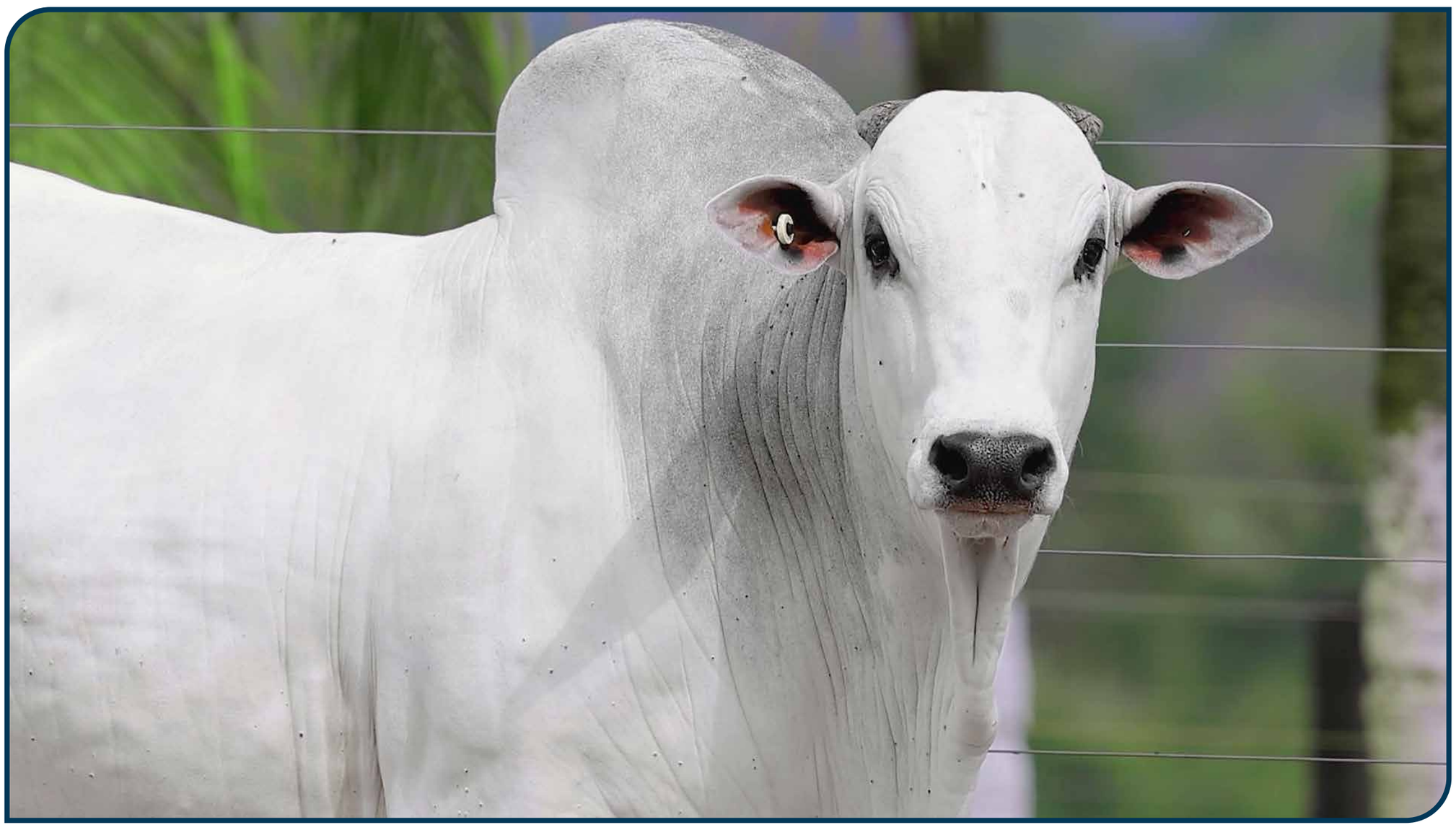

CLIQUE PARA ASSISTIR O VÍDEO

H5702 FIV TULIPA

TUL 5702 • NELORE **PO**

NASC.: **10/09/2024** • **24** MESES

PESO: **728** kg • CE: **40** cm

LOTE

103

INDIVIDUAL

REM GLADIADOR		REM F22 FIV
ROLEX FIV TERRA BRAVA	X	**A1607 TULIPA** TUL 1607
2321 FIV DA TERRA BRAVA		CORINA TULIPA

PMGZ

IABCZ: **25,3** DECA: **1** P%: **1%**

DEP	ÍNDICE	DECA	P%
PM-EMg	4,32	1	2%
STAYg	55,73	1	3%
IPPg	-24,43	1	3%
PD-EDg	8,89	1	6%
PS-EDg	19,15	1	4%
AOLg	4,545	1	0,5%
ACABg	6,529	1	0,1%
PE-365g	0,548	2	19%

ANCP

MGTE: **29,21** TOP: **5%**

DEP	ÍNDICE	TOP
MP120	5,69	2%
DSTAY	84,67	10%
D3P	84,9	11%
DP210	13,54	11%
DP450	27,35	8%
DAOL	5,04	3%
DACAB	0,62	6%
DPE365	0,92	17%

GENE PLUS

IQG: **32,76** TOP: **1%**

DEP	ÍNDICE	TOP
PM	3,5	4%
HP (STAY)	77,82	2%
IPP	-2,44	38%
PD	12,62	2%
PS	18,63	5%
AOL	4,13	1%
EGS	2,74	0,1%
PES	0,73	28%

GENÔMICA | MÃE DIAMANTE | MÃE DOADORA

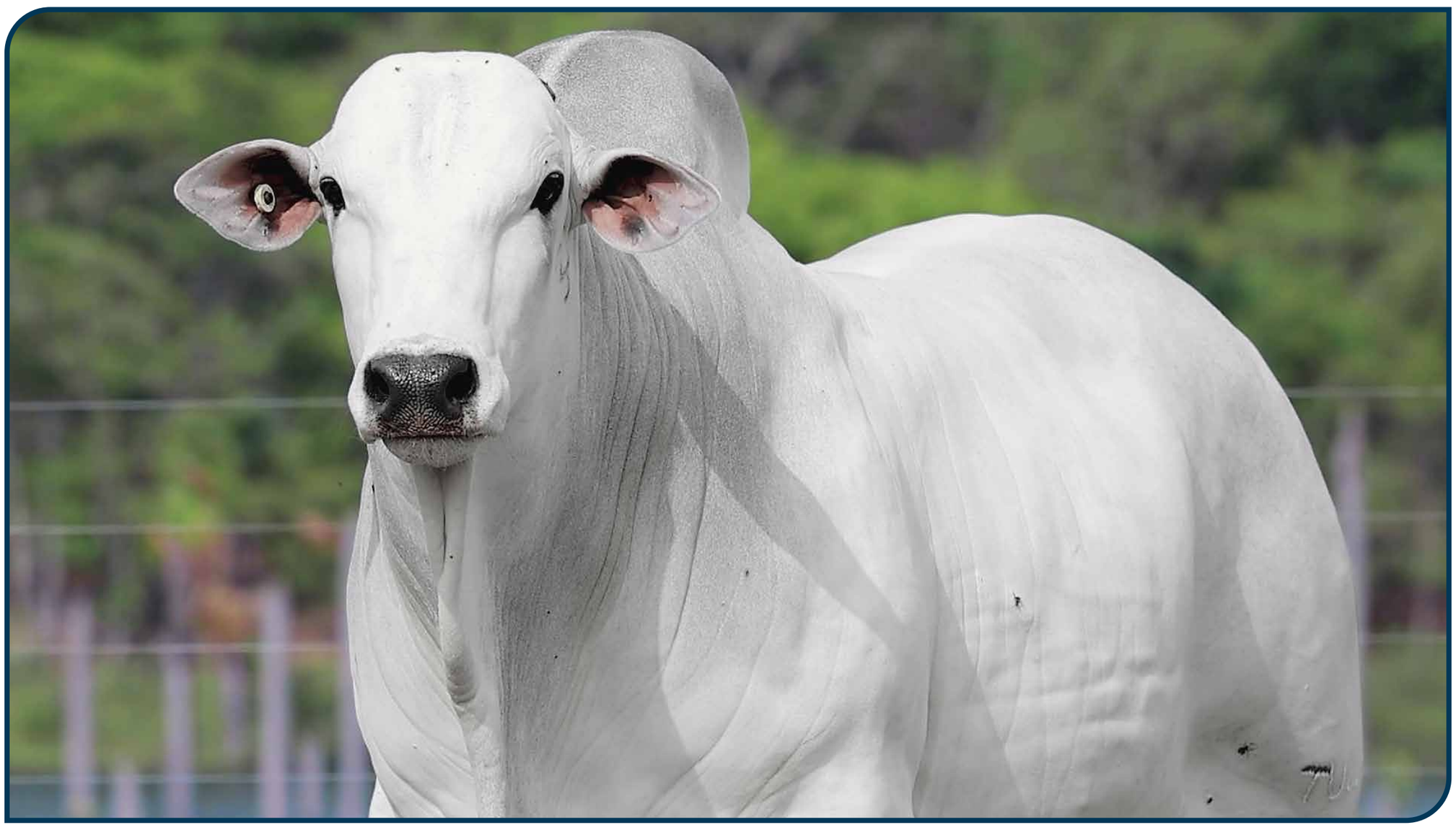

CLIQUE PARA ASSISTIR O VÍDEO

H5588 FIV TULIPA

TUL 5588 • NELORE **PO**

NASC.: **26/09/2024** • **24** MESES

PESO: **750** kg • CE: **41** cm

LOTE

104

INDIVIDUAL

REM GLADIADOR | DRUIDO DA AGRONOVA

REM CH LIDER X **F2187 TULIPA**
TUL 2187

REMP513H | 2337 DA EAO

PMGZ

IABCZ:	DECA:	P%:
28,68	1	0,5%

DEP	ÍNDICE	DECA	P%
PM-EMg	2,92	1	7%
STAYg	62,6	1	0,5%
IPPg	-15,99	2	11%
PD-EDg	11,88	1	1%
PS-EDg	27,91	1	0,5%
AOLg	3,347	1	3%
ACABg	4,048	1	0,1%
PE-365g	1,556	1	0,5%

ANCP

MGTE:	TOP:
34,25	1%

DEP	ÍNDICE	TOP
MP120	3,96	7%
DSTAY	91,91	4%
D3P	96,39	0,1%
DP210	17,12	4%
DP450	39,39	0,5%
DAOL	4,1	6%
DACAB	1,16	1%
DPE365	2,23	0,5%

GENE PLUS

IQG:	TOP:
40,71	0,1%

DEP	ÍNDICE	TOP
PM	3,42	4%
HP (STAY)	85,23	0,5%
IPP	-1,06	48%
PD	12,94	2%
PS	26,14	0,5%
AOL	3,79	2%
EGS	2,21	0,5%
PES	2,27	0,5%

GENÔMICA | MÃE DOADORA | MARM SUPERIOR

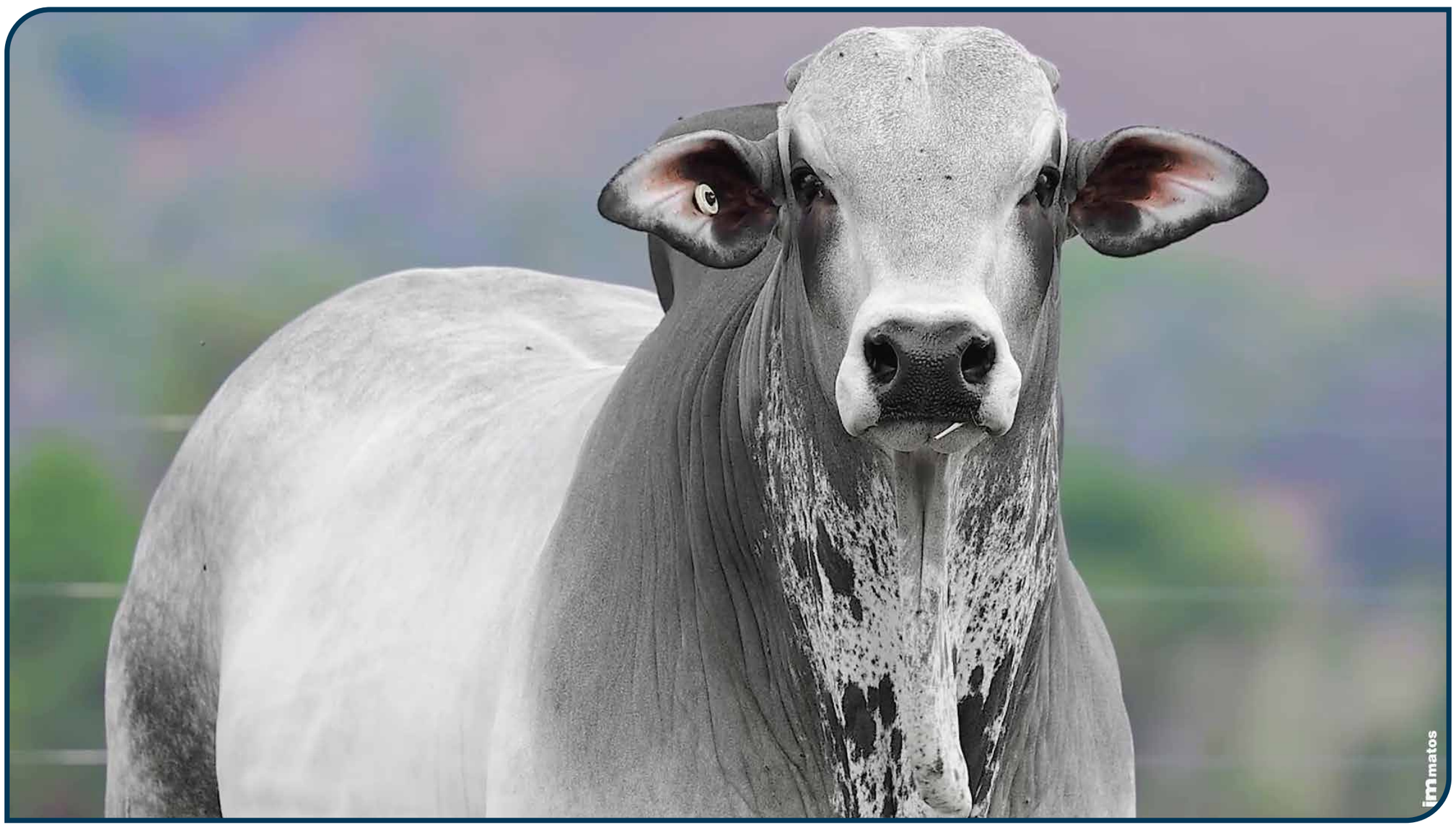

CLIQUE PARA ASSISTIR O VÍDEO

H4982 FIV TULIPA

TUL 4982 • NELORE **PO**

NASC.: **12/08/2024** • **25** MESES

PESO: **750** kg • CE: **42** cm

LOTE

105

INDIVIDUAL

REM GLADIADOR		B6777 DA S.NICE
REM CH LIDER	X	**F2514 TULIPA** TUL 2514
REMP513H		JACANA DA M.CHUVA

PMGZ

IABCZ:	DECA:	P%:
27,98	1	0,5%

DEP	ÍNDICE	DECA	P%
PM-EMg	9,86	1	0,1%
STAYg	66,34	1	0,1%
IPPg	-16,78	1	10%
PD-EDg	5,2	3	-%
PS-EDg	14,28	1	10%
AOLg	1,346	3	-%
ACABg	3,282	1	1%
PE-365g	1,472	1	0,5%

ANCP

MGTE:	TOP:
31,86	3%

DEP	ÍNDICE	TOP
MP120	7,31	0,1%
DSTAY	91,04	4%
D3P	83,69	15%
DP210	15,43	7%
DP450	29,51	5%
DAOL	3,32	11%
DACAB	0,7	5%
DPE365	1,84	2%

GENE PLUS

IQG:	TOP:
40,42	0,5%

DEP	ÍNDICE	TOP
PM	8,54	0,1%
HP (STAY)	85,41	0,5%
IPP	-5,1	20%
PD	6,82	20%
PS	15,41	10%
AOL	1,38	28%
EGS	2,13	0,5%
PES	2,06	1%

GENÔMICA | MÃE SUPER PRECOCE | MÃE DOADORA | INDICADO PARA NOVILHAS | CE SUPERIOR | ACAB SUPERIOR

CLIQUE PARA ASSISTIR O VÍDEO

H5864 FIV TULIPA

TUL 5864 • NELORE **PO**

NASC.: **26/11/2024** • **22** MESES

PESO: **748** kg • CE: **35** cm

LOTE

106

INDIVIDUAL

REM GLADIADOR	DIPLOMATA DA AGRONOVA
ESTURRO TUL	**G3477 FIV TULIPA** (TUL 3477)
MACAJUBA DA M.CHUVA	E40 TULIPA

X

PMGZ

IABCZ:	DECA:	P%:
21,71	1	2%

DEP	ÍNDICE	DECA	P%
PM-EMg	0,18	6	-%
STAYg	62,22	1	0,5%
IPPg	-10,32	3	-%
PD-EDg	9,32	1	5%
PS-EDg	19,64	1	3%
AOLg	2,309	1	10%
ACABg	2,964	1	2%
PE-365g	0,73	2	11%

ANCP

MGTE:	TOP:
29,92	4%

DEP	ÍNDICE	TOP
MP120	2,56	20%
DSTAY	99,15	0,1%
D3P	95,34	0,1%
DP210	14,45	9%
DP450	29,92	5%
DAOL	4,09	6%
DACAB	0,68	5%
DPE365	1,19	10%

GENE PLUS

IQG:	TOP:
28,99	2%

DEP	ÍNDICE	TOP
PM	1,99	17%
HP (STAY)	81,86	1%
IPP	-4,56	23%
PD	10,04	6%
PS	16,53	8%
AOL	2,24	12%
EGS	1,66	2%
PES	0,5	39%

GENÔMICA | MÃE DOADORA | ACAB ELITE

CLIQUE PARA ASSISTIR O VÍDEO

H5435 FIV TULIPA

TUL 5435 • NELORE **PO**

NASC.: **10/09/2024** • **24** MESES

PESO: **740** kg • CE: **35** cm

LOTE

107

INDIVIDUAL

REM ESPIA0007		REM F22 FIV
D8 DA EAO	X	**A86 TULIPA** TULL 86
2396 FIV DA EAO		309 TULIPA

PMGZ

IABCZ: **28,04** DECA: **1** P%: **0,5%**

DEP	ÍNDICE	DECA	P%
PM-EMg	7,59	1	0,1%
STAYg	52,98	1	4%
IPPg	-19,02	1	7%
PD-EDg	10,04	1	3%
PS-EDg	23,62	1	1%
AOLg	3,403	1	3%
ACABg	5,533	1	0,1%
PE-365g	1,705	1	0,1%

ANCP

MGTE: **30,99** TOP: **3%**

DEP	ÍNDICE	TOP
MP120	6,95	0,1%
DSTAY	81,72	13%
D3P	90,39	2%
DP210	13,97	10%
DP450	25,49	10%
DAOL	3,95	7%
DACAB	1,46	0,1%
DPE365	1,73	3%

GENE PLUS

IQG: **40,67** TOP: **0,1%**

DEP	ÍNDICE	TOP
PM	7,16	0,1%
HP (STAY)	82,21	1%
IPP	-11,11	3%
PD	11,97	3%
PS	22,11	2%
AOL	2,88	5%
EGS	2,27	0,5%
PES	1,31	8%

GENÔMICA | MÃE SUPER PRECOCE | MÃE DOADORA

CLIQUE PARA ASSISTIR O VÍDEO

H5519 TULIPA

TUL 5519 • NELORE **PO**

NASC.: **26/09/2024** • **24** MESES

PESO: **772** kg • CE: **39** cm

LOTE

108

INDIVIDUAL

REM GLADIADOR		B6777 DA S.NICE
REM CH LIDER	X	**F2514 TULIPA** TUL 2514
REMP513H		JACANA DA M.CHUVA

PMGZ

IABCZ: **23,58** DECA: **1** P%: **1%**

DEP	ÍNDICE	DECA	P%
PM-EMg	1,76	3	-%
STAYg	59,22	1	1%
IPPg	-21,84	1	4%
PD-EDg	11,81	1	2%
PS-EDg	20,77	1	2%
AOLg	1,906	2	16%
ACABg	3,846	1	0,5%
PE-365g	0,485	3	-%

ANCP

MGTE: **29,03** TOP: **5%**

DEP	ÍNDICE	TOP
MP120	4,75	4%
DSTAY	87,65	7%
D3P	85,34	10%
DP210	15,32	7%
DP450	28,95	6%
DAOL	3,31	11%
DACAB	0,66	5%
DPE365	1,75	3%

GENE PLUS

IQG: **29,02** TOP: **2%**

DEP	ÍNDICE	TOP
PM	1,92	18%
HP (STAY)	72,82	5%
IPP	-0,22	54%
PD	12,2	3%
PS	22,86	2%
AOL	1,6	23%
EGS	2,28	0,5%
PES	1,31	8%

GENÔMICA | MÃE SUPER PRECOCE | MÃE DOADORA | ACAB SUPERIOR | MARM SUPERIOR

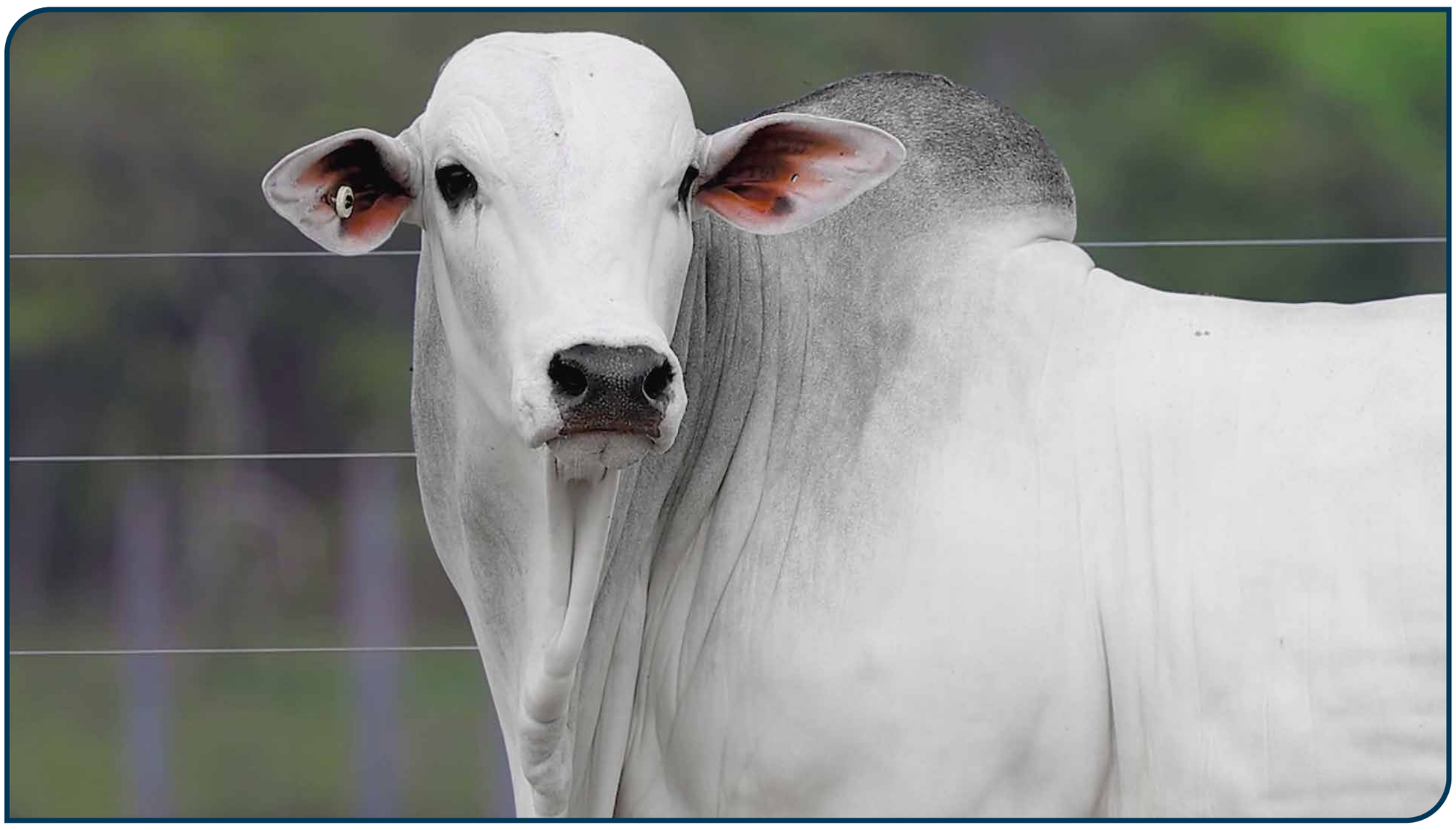

CLIQUE PARA ASSISTIR O VÍDEO

H5882 FIV TULIPA

TUL 5882 • NELORE **PO**

NASC.: **01/12/2024** • **22** MESES

PESO: **695** kg • CE: **39** cm

LOTE

109

INDIVIDUAL

REM GARANTIDO

EXERCITO FIV EAO

1371 FIV DA EAO

X

REM HORUS

FNAN BARILOCHE FIV

FNAN 50

A4465 MAT.

PMGZ

IABCZ: **28,43** DECA: **1** P%: **0,5%**

DEP	ÍNDICE	DECA	P%
PM-EMg	2,53	2	11%
STAYg	64,78	1	0,5%
IPPg	-33,42	1	0,5%
PD-EDg	7,85	1	9%
PS-EDg	19,46	1	3%
AOLg	4,472	1	0,5%
ACABg	3,173	1	1%
PE-365g	2,349	1	0,1%

ANCP

MGTE: **32,53** TOP: **2%**

DEP	ÍNDICE	TOP
MP120	3,38	11%
DSTAY	95,82	2%
D3P	86,53	7%
DP210	19,46	2%
DP450	27,86	7%
DAOL	5,14	3%
DACAB	0,79	4%
DPE365	2,44	0,1%

GENE PLUS

IQG: **38,85** TOP: **0,5%**

DEP	ÍNDICE	TOP
PM	2,47	11%
HP (STAY)	91,68	0,5%
IPP	-3,51	30%
PD	11,42	4%
PS	17,96	6%
AOL	4,02	1%
EGS	1,63	2%
PES	3,32	0,1%

GENÔMICA | MÃE PRECOCE | MÃE DOADORA | INDICADO PARA NOVILHAS | CE ELITE

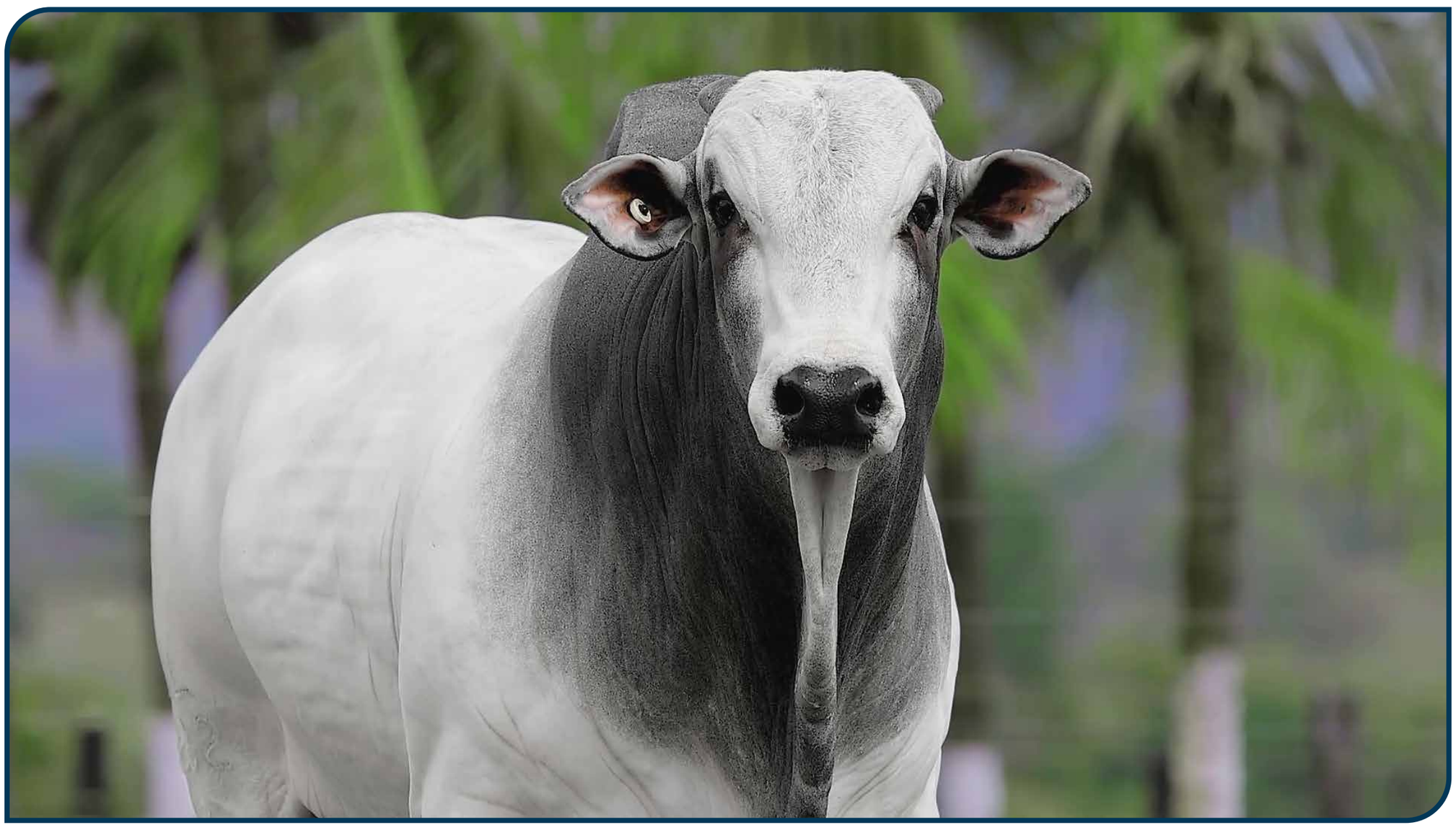

CLIQUE PARA ASSISTIR O VÍDEO

H5313 FIV TULIPA

TUL 5313 • NELORE **PO**

NASC.: **31/08/2024** • **25** MESES

PESO: **680** kg • CE: **35** cm

LOTE

110

INDIVIDUAL

REM GARANTIDO		ESPARTANO MAT.
DEMOLIDOR FIV DA EAO	X	**F2205 TULIPA** TUL 2205
6180 FIV DA EAO		ERADA TULIPA

PMGZ

IABCZ:	DECA:	P%:
17,93	1	5%

DEP	ÍNDICE	DECA	P%
PM-EMg	3,45	1	4%
STAYg	45,88	2	16%
IPPg	-6,89	4	-%
PD-EDg	7,62	1	10%
PS-EDg	18,34	1	4%
AOLg	1,973	2	15%
ACABg	4,062	1	0,1%
PE-365g	1,333	1	1%

ANCP

MGTE:	TOP:
28,9	5%

DEP	ÍNDICE	TOP
MP120	3,45	11%
DSTAY	87,5	7%
D3P	82,88	18%
DP210	16,72	5%
DP450	26,34	9%
DAOL	4,12	6%
DACAB	1,3	0,5%
DPE365	1,68	4%

GENE PLUS

IQG:	TOP:
28,21	3%

DEP	ÍNDICE	TOP
PM	2,76	8%
HP (STAY)	82,85	1%
IPP	2,94	76%
PD	9,66	7%
PS	13,3	15%
AOL	1,21	32%
EGS	2,34	0,5%
PES	1,18	11%

GENÔMICA | MÃE PRECOCE | MÃE DOADORA | ACAB SUPERIOR

CLIQUE PARA ASSISTIR O VÍDEO

H5711 FIV TULIPA

TUL 5711 • NELORE **PO**

NASC.: **29/10/2024** • **23** MESES

PESO: **726** kg • CE: **37** cm

LOTE

111

INDIVIDUAL

REM ESPIA0007

3.0 DA AGRONOVA

DIPLOMATA DA AGRONOVA X **FEIZA DA AGRONOVA**

FANO 3949

BATOM DA AGRONOVA

DEVRA DA AGRONOVA

PMGZ

IABCZ:	DECA:	P%:
28,56	1	0,5%

DEP	ÍNDICE	DECA	P%
PM-EMg	2,27	2	14%
STAYg	63,74	1	0,5%
IPPg	-13,95	2	15%
PD-EDg	12,56	1	1%
PS-EDg	27,53	1	0,5%
AOLg	5,255	1	0,1%
ACABg	4,066	1	0,1%
PE-365g	0,83	1	7%

ANCP

MGTE:	TOP:
31,65	3%

DEP	ÍNDICE	TOP
MP120	3,5	10%
DSTAY	85,28	9%
D3P	84,29	13%
DP210	20,8	1%
DP450	32,69	3%
DAOL	5,42	2%
DACAB	0,84	3%
DPE365	1,23	10%

GENE PLUS

IQG:	TOP:
39,02	0,5%

DEP	ÍNDICE	TOP
PM	3,3	5%
HP (STAY)	89,64	0,5%
IPP	-5,44	19%
PD	14,12	1%
PS	24,54	1%
AOL	4,81	0,5%
EGS	2,23	0,5%
PES	1,01	16%

GENÔMICA

MÃE DOADORA

CLIQUE PARA ASSISTIR O VÍDEO

H5011 FIV TULIPA

TUL 5011 • NELORE **PO**

NASC.: **15/08/2024** • **25** MESES

PESO: **720** kg • CE: **40** cm

LOTE

112

INDIVIDUAL

REM GARANTIDO | DOLVE DA AGRONOVA

EXERCITO FIV EAO X **F2217 TULIPA**
TUL 2217

1371 FIV DA EAO | ONDINA DA M.CHUVA

PMGZ

IABCZ: **27,03** DECA: **1** P%: **0,5%**

DEP	ÍNDICE	DECA	P%
PM-EMg	1,65	3	-%
STAYg	60,3	1	1%
IPPg	-38,14	1	0,1%
PD-EDg	11,23	1	2%
PS-EDg	17,61	1	5%
AOLg	4,358	1	0,5%
ACABg	2,286	1	5%
PE-365g	2,207	1	0,1%

ANCP

MGTE: **31,23** TOP: **3%**

DEP	ÍNDICE	TOP
MP120	2,98	15%
DSTAY	94,35	3%
D3P	87,13	6%
DP210	17,65	4%
DP450	27,46	7%
DAOL	5,41	2%
DACAB	0,85	3%
DPE365	1,95	2%

GENE PLUS

IQG: **36,7** TOP: **0,5%**

DEP	ÍNDICE	TOP
PM	1,37	28%
HP (STAY)	90,75	0,5%
IPP	-13,01	1%
PD	12,75	2%
PS	17,46	7%
AOL	3,7	2%
EGS	1,27	6%
PES	2,97	0,1%

GENÔMICA | CSG | MÃE SUPER PRECOCE | MÃE DOADORA | INDICADO PARA NOVILHAS | CE SUPERIOR | AOL SUPERIOR | MARM SUPERIOR

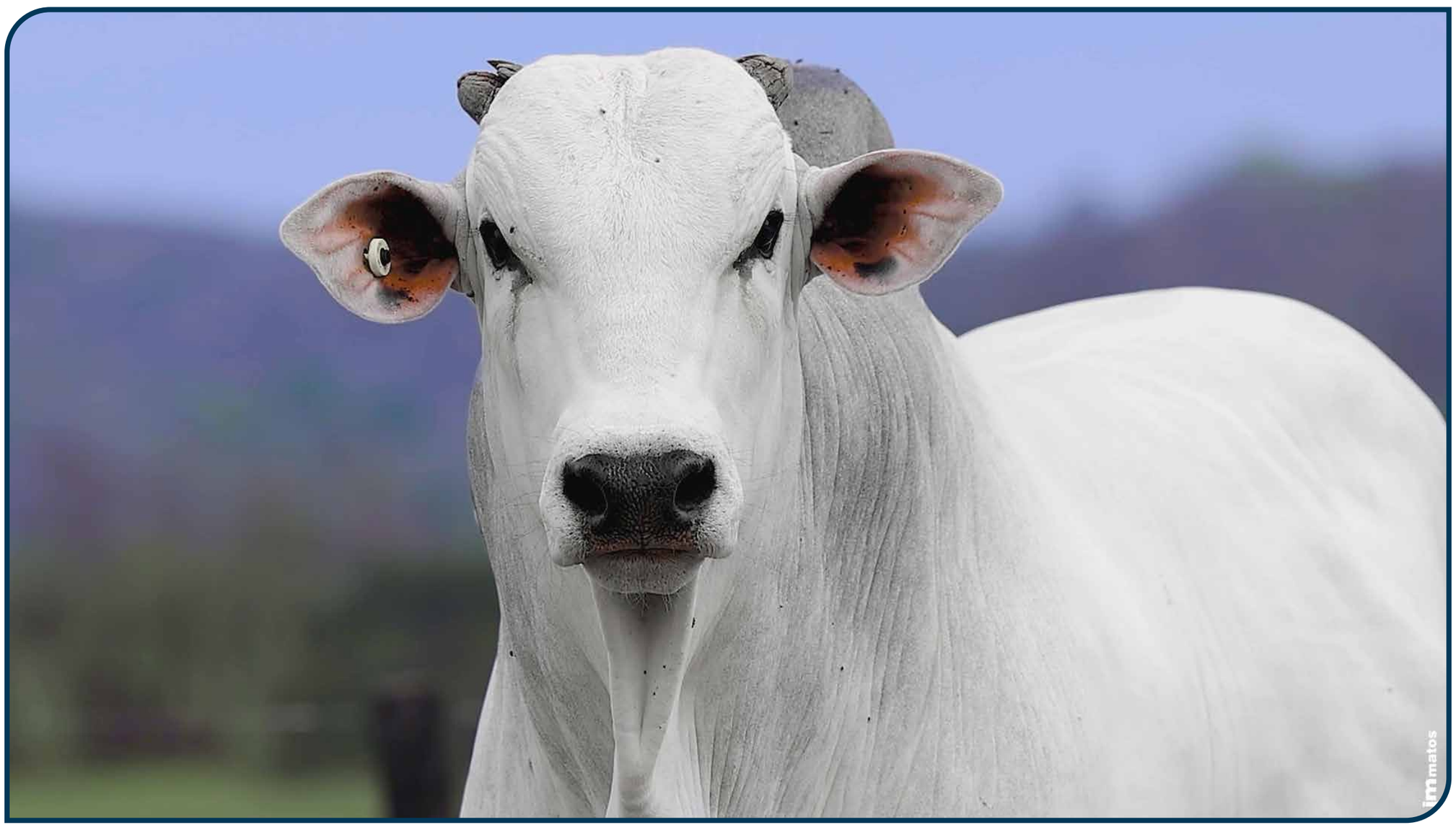

CLIQUE PARA ASSISTIR O VÍDEO

H5857 FIV TULIPA

TUL 5857 • NELORE **PO**

NASC.: **27/11/2024** • **22** MESES

PESO: **680** kg • CE: **38** cm

LOTE

113

INDIVIDUAL

REM GARANTIDO

EXERCITO FIV EAO

1371 FIV DA EAO

X

CORUMBA MAT.

7655 FIV PO DA VC

VCA 7655

6125 PO DA VC

PMGZ

IABCZ:	DECA:	P%:
29,58	1	0,5%

DEP	ÍNDICE	DECA	P%
PM-EMg	6,34	1	0,1%
STAYg	65,17	1	0,5%
IPPg	-31,29	1	0,5%
PD-EDg	13,11	1	0,5%
PS-EDg	22,63	1	2%
AOLg	2,558	1	8%
ACABg	-1,247	9	-%
PE-365g	1,53	1	0,5%

ANCP

MGTE:	TOP:
31,13	3%

DEP	ÍNDICE	TOP
MP120	6,69	0,5%
DSTAY	89,48	5%
D3P	81,2	24%
DP210	15,46	7%
DP450	28,15	7%
DAOL	3,81	8%
DACAB	0,91	2%
DPE365	1,74	3%

GENE PLUS

IQG:	TOP:
35,79	0,5%

DEP	ÍNDICE	TOP
PM	6,39	0,1%
HP (STAY)	89,69	0,5%
IPP	-7,46	10%
PD	13,55	1%
PS	20,58	3%
AOL	2,15	13%
EGS	-0,56	83%
PES	2,26	0,5%

GENÔMICA

MÃE DOADORA

INDICADO PARA NOVILHAS

ACAB SUPERIOR

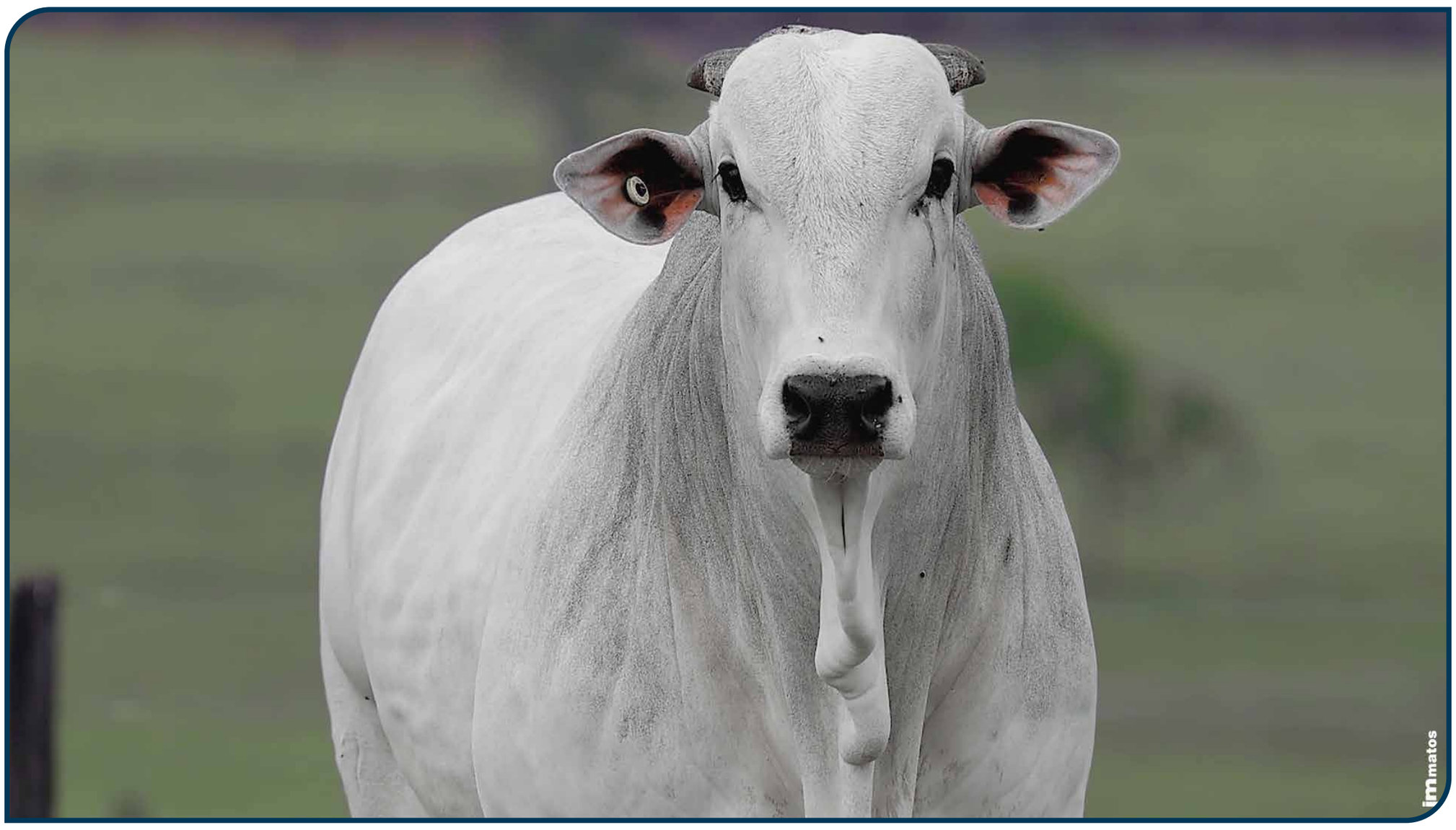

CLIQUE PARA ASSISTIR O VÍDEO

H5300 FIV TULIPA

TUL 5300 • NELORE **PO**

NASC.: **30/08/2024** • **25** MESES

PESO: **697** kg • CE: **36** cm

LOTE

114

INDIVIDUAL

B6777 DA S.NICE | REM GARANTIDO

OSCAR FIV RG X **F2282 TULIPA**
TUL 2282

6218 FIV RG | PERSONA DA M.CHUVA

PMGZ

IABCZ:	DECA:	P%:
20,23	1	3%

DEP	ÍNDICE	DECA	P%
PM-EMg	2,61	1	10%
STAYg	45,11	2	17%
IPPg	-8,91	3	-%
PD-EDg	12	1	1%
PS-EDg	21,35	1	2%
AOLg	2,505	1	8%
ACABg	3,149	1	1%
PE-365g	2,047	1	0,1%

ANCP

MGTE:	TOP:
34,08	2%

DEP	ÍNDICE	TOP
MP120	4,1	6%
DSTAY	97,67	2%
D3P	93,02	1%
DP210	21,47	1%
DP450	30,88	4%
DAOL	3,43	10%
DACAB	0,89	3%
DPE365	2,32	0,1%

GENE PLUS

IQG:	TOP:
26,24	4%

DEP	ÍNDICE	TOP
PM	2,28	13%
HP (STAY)	65,71	11%
IPP	2,82	76%
PD	13,32	2%
PS	17,61	6%
AOL	2,41	10%
EGS	1,88	1%
PES	3,02	0,1%

GENÔMICA | MÃE DOADORA | CE SUPERIOR

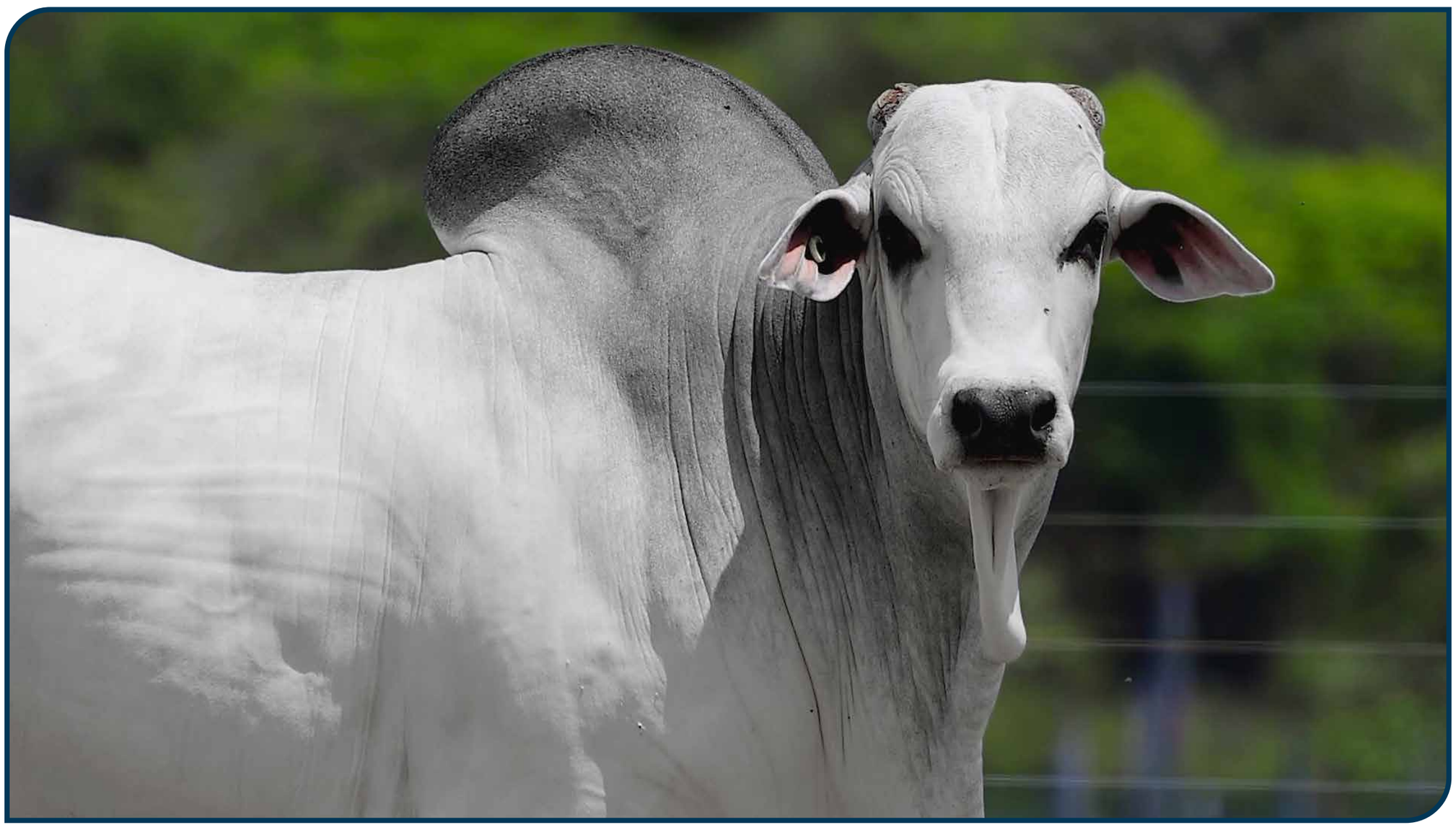

CLIQUE PARA ASSISTIR O VÍDEO

H5875 FIV TULIPA

TUL 5875 • NELORE **PO**

NASC.: **29/11/2024** • **22** MESES

PESO: **744** kg • CE: **36** cm

LOTE

115

INDIVIDUAL

REM GARANTIDO

EXERCITO FIV EAO

1371 FIV DA EAO

X

QUARRIE FIV COL

A84 TULIPA

TULL 84

2868 TULIPA

PMGZ

IABCZ:	DECA:	P%:
36,54	1	0,1%

DEP	ÍNDICE	DECA	P%
PM-EMg	6,15	1	0,1%
STAYg	71,02	1	0,1%
IPPg	-36,58	1	0,1%
PD-EDg	15,44	1	0,1%
PS-EDg	26,72	1	0,5%
AOLg	4,647	1	0,5%
ACABg	2,393	1	4%
PE-365g	1,83	1	0,1%

ANCP

MGTE:	TOP:
35,74	0,5%

DEP	ÍNDICE	TOP
MP120	6,64	0,5%
DSTAY	93,24	3%
D3P	89,43	3%
DP210	19,17	2%
DP450	30,77	4%
DAOL	5,41	2%
DACAB	0,61	6%
DPE365	2,28	0,5%

GENE PLUS

IQG:	TOP:
39,43	0,5%

DEP	ÍNDICE	TOP
PM	4,39	1%
HP (STAY)	89,01	0,5%
IPP	-12,08	2%
PD	16,05	0,5%
PS	22,12	2%
AOL	4,28	0,5%
EGS	1,84	1%
PES	1,55	4%

GENÔMICA | MÃE SUPER PRECOCE | MÃE DOADORA | IRMÃO TOURO DE CENTRAL | CE SUPERIOR | AOL SUPERIOR

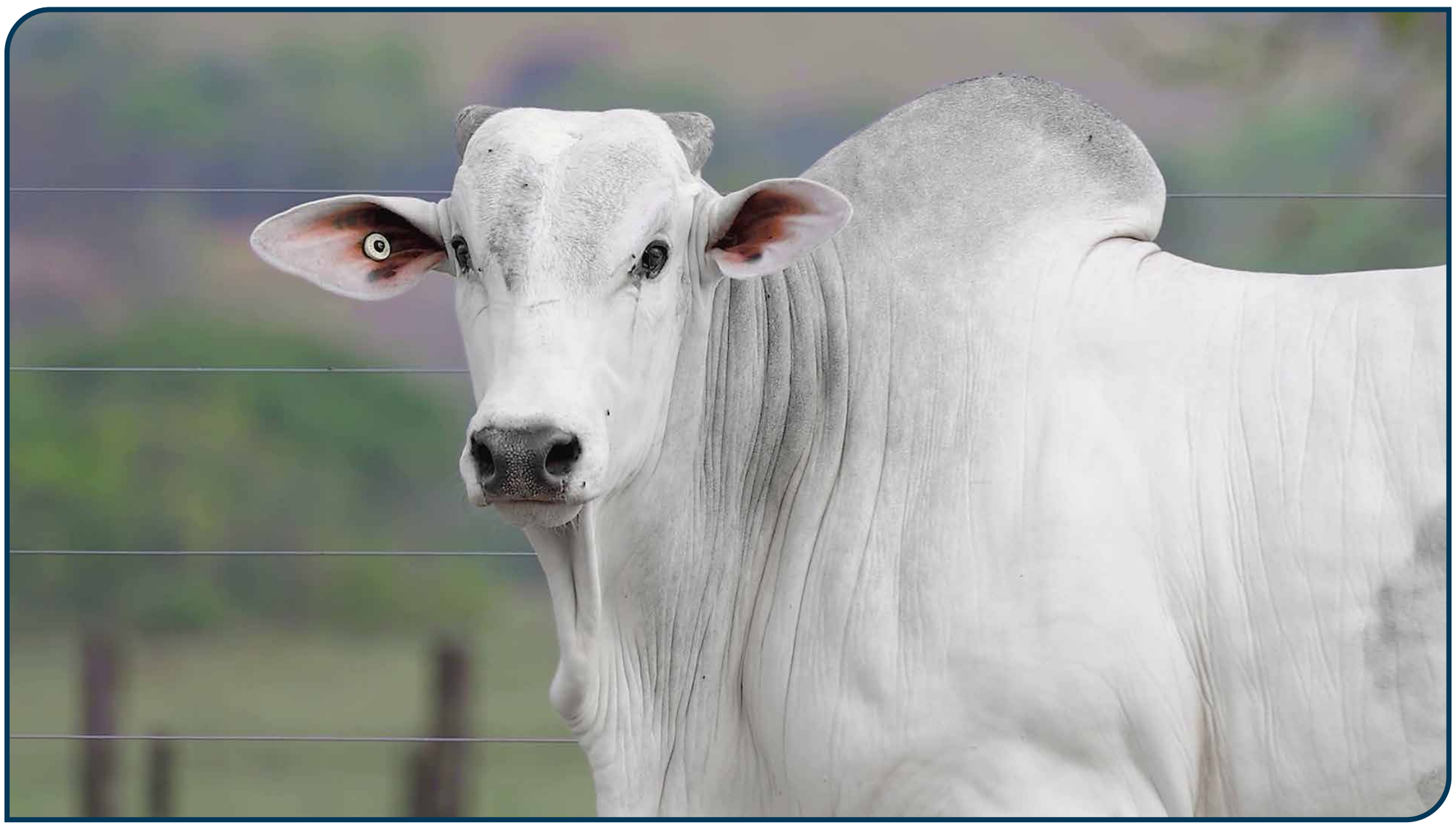

CLIQUE PARA ASSISTIR O VÍDEO

H5004 FIV TULIPA

TUL 5004 • NELORE **PO**

NASC.: **15/08/2024** • **25** MESES

PESO: **752** kg • CE: **38** cm

LOTE

116

INDIVIDUAL

REM DIFTOX | REM GARANTIDO

APOLLO PARANA X **F2282 TULIPA**

TUL 2282

REM GENTILEZA | PERSONA DA M.CHUVA

PMGZ

IABCZ:	DECA:	P%:
27,23	1	0,5%

DEP	ÍNDICE	DECA	P%
PM-EMg	1,84	2	20%
STAYg	58,52	1	2%
IPPg	-28,17	1	1%
PD-EDg	14,13	1	0,5%
PS-EDg	20,49	1	3%
AOLg	3,267	1	3%
ACABg	4,985	1	0,1%
PE-365g	1,557	1	0,5%

ANCP

MGTE:	TOP:
31,27	3%

DEP	ÍNDICE	TOP
MP120	2,09	29%
DSTAY	94,78	3%
D3P	97,83	0,1%
DP210	20,56	2%
DP450	33,04	3%
DAOL	3,1	13%
DACAB	0,36	13%
DPE365	1,82	2%

GENE PLUS

IQG:	TOP:
30,45	2%

DEP	ÍNDICE	TOP
PM	0,59	46%
HP (STAY)	82,04	1%
IPP	-11,17	3%
PD	13,58	1%
PS	16,27	8%
AOL	2,44	9%
EGS	2,73	0,1%
PES	2,39	0,5%

GENÔMICA | MÃE DOADORA | CE SUPERIOR

CLIQUE PARA ASSISTIR O VÍDEO

H5815 FIV TULIPA

TUL 5815 • NELORE **PO**

NASC.: **18/11/2024** • **22** MESES

PESO: **728** kg • CE: **36** cm

LOTE

117

INDIVIDUAL

REM ESPIA0007		EGITO FVC
DIPLOMATA DA AGRONOVA	X	**A1570 TULIPA** TUL 1570
BATOM DA AGRONOVA		BARBARA TULIPA

PMGZ

IABCZ: **30,17** DECA: **1** P%: **0,5%**

DEP	ÍNDICE	DECA	P%
PM-EMg	3,06	1	6%
STAYg	62,98	1	0,5%
IPPg	-39,66	1	0,1%
PD-EDg	12,71	1	1%
PS-EDg	28,89	1	0,5%
AOLg	2,265	2	11%
ACABg	2,683	1	3%
PE-365g	1,184	1	2%

ANCP

MGTE: **31,61** TOP: **3%**

DEP	ÍNDICE	TOP
MP120	2,7	18%
DSTAY	86,33	8%
D3P	86,76	7%
DP210	19,02	3%
DP450	34,75	2%
DAOL	5,27	2%
DACAB	1,2	1%
DPE365	1,56	5%

GENE PLUS

IQG: **38,66** TOP: **0,5%**

DEP	ÍNDICE	TOP
PM	4,5	1%
HP (STAY)	87,34	0,5%
IPP	-14,38	0,5%
PD	14,15	1%
PS	28,69	0,5%
AOL	1,97	16%
EGS	1,31	5%
PES	1,71	3%

GENÔMICA	MÃE DOADORA	PESO	CE	AOL	ACAB	MARM
		SUPERIOR	SUPERIOR	SUPERIOR	ELITE	ELITE

CLIQUE PARA ASSISTIR O VÍDEO

LEILÃO VIRTUAL

TOP TULIPA

Edição Primavera

BATERIA C

LOTES **118 ao 121**

4 ANIMAIS • NELORE PO

MÉDIAS

PESO: **714** KG | CE: **38** CM | IDADE: **22** MESES

PMGZ
iABCZ: **23,03**
P%: **2%**

ANCP
MGTe: **28**
TOP: **6%**

GENE PLUS
IQG: **32,14**
TOP: **1%**

H5628 TULIPA

TUL 5628 • NELORE **PO**

NASC.: **19/10/2024** • **23** MESES

PESO: **748** kg • CE: **39** cm

LOTE

118

BATERIA C

REM ESPIA0007

DIPLOMATA DA AGRONOVA

BATOM DA AGRONOVA

X

LINK KA

CHEANDRAM TULIPA

TUL 690

LAGOSTA DA M.CHUVA

PMGZ

IABCZ: **27,22** DECA: **1** P%: **0,5%**

DEP	ÍNDICE	DECA	P%
PM-EMg	-0,1	6	-%
STAYg	64,36	1	0,5%
IPPg	-16,12	2	11%
PD-EDg	13,46	1	0,5%
PS-EDg	21,79	1	2%
AOLg	6,678	1	0,1%
ACABg	2,636	1	3%
PE-365g	1,45	1	0,5%

ANCP

MGTE: **27,28** TOP: **7%**

DEP	ÍNDICE	TOP
MP120	2,68	19%
DSTAY	85,14	9%
D3P	81,31	24%
DP210	15,74	6%
DP450	25,67	10%
DAOL	5,51	2%
DACAB	0,6	7%
DPE365	1,24	9%

GENE PLUS

IQG: **37,85** TOP: **0,5%**

DEP	ÍNDICE	TOP
PM	2,95	7%
HP (STAY)	89,62	0,5%
IPP	5,47	89%
PD	13,27	2%
PS	21,3	3%
AOL	6,38	0,1%
EGS	1,49	3%
PES	1,99	1%

GENÔMICA	CE	AOL	ACAB	10
	SUPERIOR	ELITE	ELITE	RANK - US

CLIQUE PARA ASSISTIR O VÍDEO

H5886 TULIPA

TUL 5886 • NELORE **PO**

NASC.: **10/12/2024** • **21** MESES

PESO: **692** kg • CE: **37** cm

LOTE

119

BATERIA C

GUERREIRO DA HORA

LA PORTE TE DA HORA

4273 DA HORA

X

EL ZORRERO SINO

3022 SINO

SINO 3022

GIIBA SINO

PMGZ

IABCZ:	DECA:	P%:
22,09	1	2%

DEP	ÍNDICE	DECA	P%
PM-EMg	0,96	4	-%
STAYg	62,59	1	0,5%
IPPg	-10,9	3	-%
PD-EDg	8,46	1	7%
PS-EDg	15,21	1	9%
AOLg	4,856	1	0,5%
ACABg	0,833	3	-%
PE-365g	1,622	1	0,1%

ANCP

MGTE:	TOP:
27,27	7%

DEP	ÍNDICE	TOP
MP120	2,32	24%
DSTAY	79,53	17%
D3P	78,85	35%
DP210	17,22	4%
DP450	30,28	5%
DAOL	5,49	2%
DACAB	0,24	19%
DPE365	1,8	3%

GENE PLUS

IQG:	TOP:
31,27	2%

DEP	ÍNDICE	TOP
PM	2,3	13%
HP (STAY)	78,95	2%
IPP	-6,27	15%
PD	10,75	5%
PS	16,31	8%
AOL	4,52	0,5%
EGS	1,42	4%
PES	2,4	0,5%

GENÔMICA | MÃE DOADORA | CE SUPERIOR | AOL SUPERIOR | ACAB SUPERIOR

CLIQUE PARA ASSISTIR O VÍDEO

H5540 FIV TULIPA

TUL 5540 • NELORE **PO**

NASC.: **01/10/2024** • **24** MESES

PESO: **682** kg • CE: **38** cm

LOTE

120

BATERIA C

QUARUP BONS | REM GARANTIDO

ESTORIL MAT. X **F2282 TULIPA**

TUL 2282

BARAVAH MAT. | PERSONA DA M.CHUVA

PMGZ

IABCZ:	DECA:	P%:
15,95	1	8%

DEP	ÍNDICE	DECA	P%
PM-EMg	-0,5	7	-%
STAYg	42,51	3	-%
IPPg	-13,46	2	16%
PD-EDg	10,26	1	3%
PS-EDg	18,03	1	5%
AOLg	3,174	1	3%
ACABg	2,263	1	5%
PE-365g	1,708	1	0,1%

ANCP

MGTE:	TOP:
27,31	7%

DEP	ÍNDICE	TOP
MP120	1,61	40%
DSTAY	85,95	8%
D3P	85,04	11%
DP210	18,06	3%
DP450	27,51	7%
DAOL	4	7%
DACAB	0,52	8%
DPE365	2,05	1%

GENE PLUS

IQG:	TOP:
27,15	3%

DEP	ÍNDICE	TOP
PM	1,15	33%
HP (STAY)	86,09	0,5%
IPP	-0,28	54%
PD	10,6	5%
PS	12,83	17%
AOL	2,55	8%
EGS	1,08	9%
PES	2,14	0,5%

GENÔMICA

MÃE DOADORA

CLIQUE PARA ASSISTIR O VÍDEO

H5775 TULIPA

TUL 5775 • NELORE **PO**

NASC.: **13/11/2024** • **22** MESES

PESO: **732** kg • CE: **40** cm

LOTE

121

BATERIA C

REM VOKOLO

CACADOR FIV DA EAO

4868 DA EAO

X

CONCEITO FIV DA S.NICE

F334 FIV TULIPA

TULL 334

1107 TULIPA

PMGZ

IABCZ:	DECA:	P%:
26,87	1	0,5%

DEP	ÍNDICE	DECA	P%
PM-EMg	2,73	1	9%
STAYg	65,71	1	0,5%
IPPg	-25,72	1	2%
PD-EDg	7,95	1	8%
PS-EDg	15,07	1	9%
AOLg	4,794	1	0,5%
ACABg	3,014	1	2%
PE-365g	1,751	1	0,1%

ANCP

MGTE:	TOP:
30,14	4%

DEP	ÍNDICE	TOP
MP120	4,33	5%
DSTAY	90,15	5%
D3P	86,59	7%
DP210	14,68	8%
DP450	27,42	8%
DAOL	5,12	3%
DACAB	0,6	7%
DPE365	1,88	2%

GENE PLUS

IQG:	TOP:
32,29	1%

DEP	ÍNDICE	TOP
PM	2,7	9%
HP (STAY)	75,91	3%
IPP	-7,82	9%
PD	8,37	12%
PS	15,57	10%
AOL	4,38	0,5%
EGS	1,55	3%
PES	2,3	0,5%

GENÔMICA	MÃE DOADORA	INDICADO PARA NOVILHAS	CE	AOL	ACAB	MARM
			SUPERIOR	SUPERIOR	SUPERIOR	SUPERIOR

CLIQUE PARA ASSISTIR O VÍDEO

984 FIV ALPAKATHA

APKT 984 • NELORE **PO**

NASC.: **04/10/2024** • **24** MESES

PESO: **772** kg • CE: **42** cm

LOTE

122

INDIVIDUAL

REM GRINGO	REM HORUS
REM PASSAPORTE X	**15642 FIV FVC** (FVC 15642)
REM GUAIAMA	SAVANA FVC

PMGZ

IABCZ: **38,39** DECA: **1** P%: **0,1%**

DEP	ÍNDICE	DECA	P%
PM-EMg	5,05	1	0,5%
STAYg	57,59	1	2%
IPPg	-28,95	1	1%
PD-EDg	24,73	1	0,1%
PS-EDg	46,6	1	0,1%
AOLg	6,486	1	0,1%
ACABg	1,896	1	8%
PE-365g	1,548	1	0,5%

ANCP

MGTE: **38,62** TOP: **0,1%**

DEP	ÍNDICE	TOP
MP120	6,79	0,5%
DSTAY	94,88	3%
D3P	89,72	3%
DP210	22,06	0,5%
DP450	39,94	0,5%
DAOL	5,13	3%
DACAB	0,65	6%
DPE365	2,22	0,5%

GENE PLUS

IQG: **43,91** TOP: **0,1%**

DEP	ÍNDICE	TOP
PM	4,54	1%
HP (STAY)	88,18	0,5%
IPP	-4,66	23%
PD	16,34	0,5%
PS	32,24	0,1%
AOL	4,05	1%
EGS	1,78	2%
PES	2,29	0,5%

GENÔMICA	MÃE DOADORA	IRMÃO TOURO DE CENTRAL	PESO	CE	AOL	ACAB
			SUPERIOR	SUPERIOR	SUPERIOR	SUPERIOR

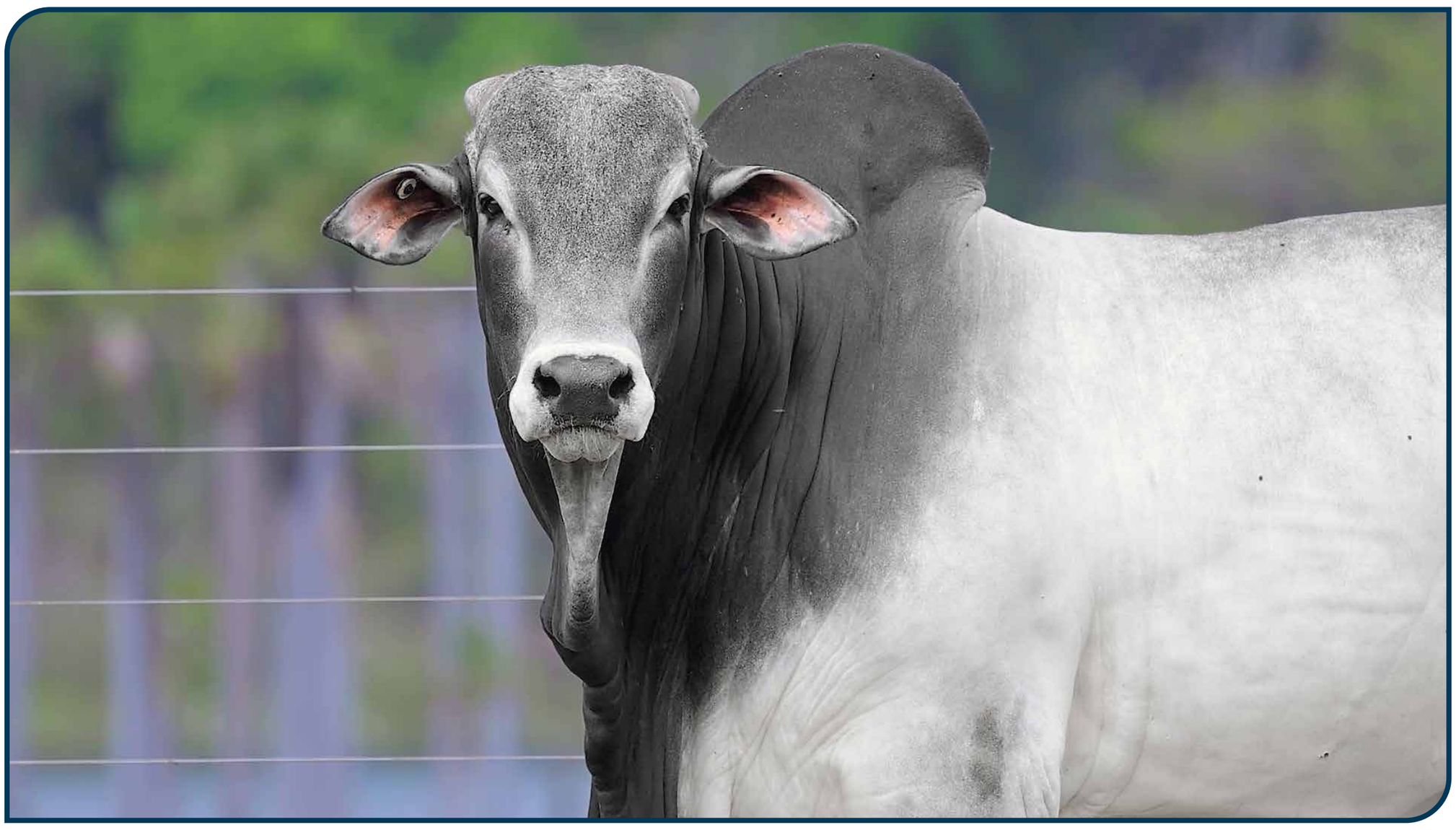

CLIQUE PARA ASSISTIR O VÍDEO

LEILÃO VIRTUAL

TOP TULIPA

Edição Primavera

BATERIA D

LOTES **123 ao 125**

3 ANIMAIS • NELORE PO

MÉDIAS

PESO: **743** KG | CE: **39** CM | IDADE: **24** MESES

PMGZ
iABCZ: **26,41**
P%: **0,5%**

ANCP
MGTe: **32,95**
TOP: **2%**

GENE PLUS
IQG: **35,01**
TOP: **0,5%**

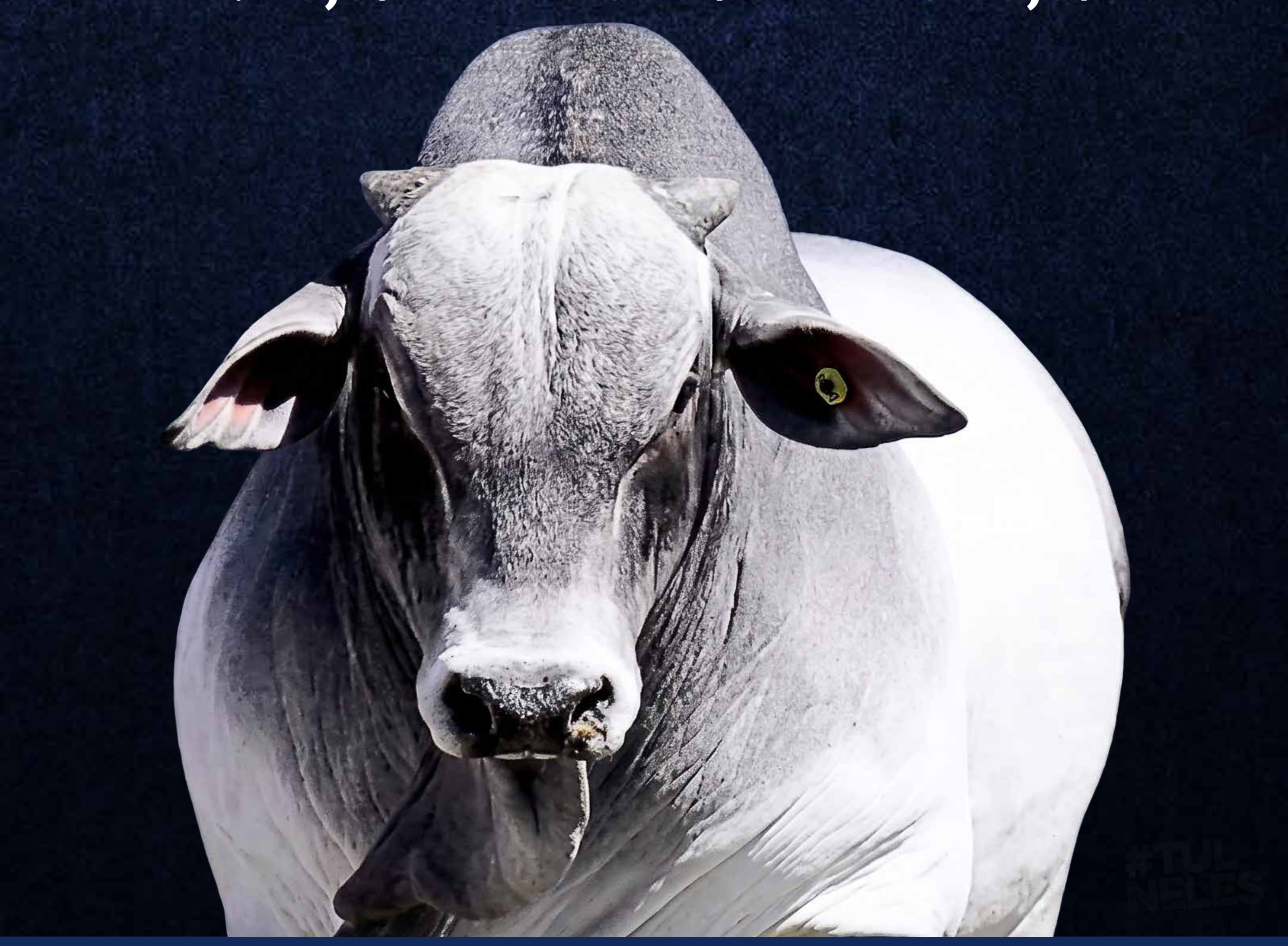

H4898 FIV TULIPA

TUL 4898 • NELORE **PO**

NASC.: **30/07/2024** • **26** MESES

PESO: **750** kg • CE: **40** cm

LOTE **123** BATERIA D

B6777 DA S.NICE | COMBOIO FIV DA S.NICE

OSCAR FIV RG X **HAKSHA SINO** SINO 2751

6218 FIV RG | EBAJARA MAT.

PMGZ

IABCZ:	DECA:	P%:
27,78	1	0,5%

DEP	ÍNDICE	DECA	P%
PM-EMg	4,66	1	1%
STAYg	50,05	1	8%
IPPg	-19,93	1	6%
PD-EDg	15,04	1	0,5%
PS-EDg	27,96	1	0,5%
AOLg	5,623	1	0,1%
ACABg	3,512	1	0,5%
PE-365g	1,575	1	0,5%

ANCP

MGTE:	TOP:
35,93	0,5%

DEP	ÍNDICE	TOP
MP120	4,99	3%
DSTAY	99,15	0,1%
D3P	88	5%
DP210	19,92	2%
DP450	35,94	2%
DAOL	5,52	2%
DACAB	0,81	3%
DPE365	1,58	5%

GENE PLUS

IQG:	TOP:
37,34	0,5%

DEP	ÍNDICE	TOP
PM	3,98	2%
HP (STAY)	76,4	3%
IPP	4,06	83%
PD	15,1	0,5%
PS	25,12	1%
AOL	5,35	0,1%
EGS	1,54	3%
PES	2,38	0,5%

GENÔMICA | MÃE DOADORA | CE SUPERIOR

CLIQUE PARA ASSISTIR O VÍDEO

H5807 FIV TULIPA

TUL 5807 • NELORE **PO**

NASC.: **17/11/2024** • **22** MESES

PESO: **742** kg • CE: **36** cm

LOTE

124

BATERIA D

3.0 DA AGRONOVA | DIPLOMATA DA AGRONOVA

ESTUDANTE DA AGRONOVA X **G3256 FIV TULIPA**
TUL 3256

BANANEIRA DA AGRONOVA | ENITA TULIPA

PMGZ

IABCZ: **27,41** DECA: **1** P%: **0,5%**

DEP	ÍNDICE	DECA	P%
PM-EMg	1,98	2	18%
STAYg	57,53	1	2%
IPPg	-37,38	1	0,1%
PD-EDg	10,85	1	2%
PS-EDg	29,49	1	0,1%
AOLg	5,322	1	0,1%
ACABg	2,312	1	4%
PE-365g	0,876	1	6%

ANCP

MGTE: **33,3** TOP: **2%**

DEP	ÍNDICE	TOP
MP120	1,92	32%
DSTAY	99,14	0,5%
D3P	85,89	9%
DP210	21,38	1%
DP450	34,92	2%
DAOL	5,58	2%
DACAB	0,9	3%
DPE365	1,4	7%

GENE PLUS

IQG: **38,4** TOP: **0,5%**

DEP	ÍNDICE	TOP
PM	3,1	6%
HP (STAY)	86,56	0,5%
IPP	-9,09	6%
PD	12,7	2%
PS	30,83	0,1%
AOL	4,8	0,5%
EGS	1,02	11%
PES	0,92	19%

GENÔMICA | MÃE DOADORA | MARM SUPERIOR

CLIQUE PARA ASSISTIR O VÍDEO

H5626 TULIPA

TUL 5626 • NELORE **PO**

NASC.: **19/10/2024** • **23** MESES

PESO: **738** kg • CE: **41** cm

LOTE **125** BATERIA D

TNT	RAJAN COL
BOEING FIV X	**FRETA DA AGRONOVA** FANO 4071
CAPRI MAT.	REM FASSIATA FIV

PMGZ

IABCZ: **24,05** DECA: **1** P%: **1%**

DEP	ÍNDICE	DECA	P%
PM-EMg	3,62	1	4%
STAYg	52,74	1	5%
IPPg	-14,63	2	14%
PD-EDg	10,26	1	3%
PS-EDg	20,67	1	2%
AOLg	5,636	1	0,1%
ACABg	2,793	1	2%
PE-365g	1,74	1	0,1%

ANCP

MGTE: **29,63** TOP: **4%**

DEP	ÍNDICE	TOP
MP120	3,33	12%
DSTAY	87,9	6%
D3P	84,98	11%
DP210	16,58	5%
DP450	29,51	5%
DAOL	5,72	1%
DACAB	0,3	16%
DPE365	1,42	7%

GENE PLUS

IQG: **29,29** TOP: **2%**

DEP	ÍNDICE	TOP
PM	1,88	19%
HP (STAY)	67,64	9%
IPP	0,02	56%
PD	11,02	4%
PS	18,8	5%
AOL	6,23	0,1%
EGS	1,52	3%
PES	2,64	0,1%

GENÔMICA	MÃE DOADORA	PESO	CE	AOL	ACAB	MARM
		SUPERIOR	ELITE	ELITE	SUPERIOR	SUPERIOR

CLIQUE PARA ASSISTIR O VÍDEO

LEILÃO VIRTUAL

TOP TULIPA

Edição Primavera

BATERIA E

LOTES **126 ao 128**

3 ANIMAIS • NELORE PO

MÉDIAS

PESO: **712** KG | CE: **39** CM | IDADE: **25** MESES

PMGZ

iABCZ: **25,46**

P%: **1%**

ANCP

MGTe: **31,58**

TOP: **3%**

GENE PLUS

IQG: **34**

TOP: **1%**

1081 FIV ALPAKATHA

APKT 1081 • NELORE **PO**

NASC.: **30/10/2024** • **23** MESES

PESO: **700** kg • CE: **40** cm

LOTE

126

BATERIA E

ESCOBAR MAT.

REM ESPIA0007

HERON SINO X **B6605 FIV DA EAO**

EAO B6605

FACHADA SINO

4541 DA EAO

PMGZ

IABCZ:	DECA:	P%:
29,16	1	0,5%

DEP	ÍNDICE	DECA	P%
PM-EMg	4,84	1	1%
STAYg	61,16	1	0,5%
IPPg	-14,74	2	14%
PD-EDg	13,27	1	0,5%
PS-EDg	22,77	1	2%
AOLg	4,392	1	0,5%
ACABg	3,539	1	0,5%
PE-365g	1,935	1	0,1%

ANCP

MGTE:	TOP:
33,52	2%

DEP	ÍNDICE	TOP
MP120	4,92	3%
DSTAY	88,83	6%
D3P	87,23	6%
DP210	20,31	2%
DP450	34,61	2%
DAOL	4,4	5%
DACAB	0,63	6%
DPE365	2,11	1%

GENE PLUS

IQG:	TOP:
37,47	0,5%

DEP	ÍNDICE	TOP
PM	3,83	2%
HP (STAY)	83,89	1%
IPP	-2,97	34%
PD	15,62	0,5%
PS	20,7	3%
AOL	4,33	0,5%
EGS	2,19	0,5%
PES	2,97	0,1%

GENÔMICA | MÃE DOADORA | CE ELITE | AOL ELITE

CLIQUE PARA ASSISTIR O VÍDEO

H4713 FIV TULIPA

TUL 4713 • NELORE **PO**

NASC.: **20/06/2024** • **27** MESES

PESO: **730** kg • CE: **36** cm

LOTE **127** BATERIA E

REM ESPIA0007 | QUARUP BONS

D8 DA EAO X **FOLHINHA DA AGRONOVA**
FANO 4022

2396 FIV DA EAO | BALINHA DA AGRONOVA

PMGZ

IABCZ: **24,74** DECA: **1** P%: **1%**

DEP	ÍNDICE	DECA	P%
PM-EMg	5,15	1	0,5%
STAYg	64,06	1	0,5%
IPPg	-22,45	1	4%
PD-EDg	5,95	2	18%
PS-EDg	11,23	2	18%
AOLg	2,702	1	6%
ACABg	4,688	1	0,1%
PE-365g	1,163	1	2%

ANCP

MGTE: **31,76** TOP: **3%**

DEP	ÍNDICE	TOP
MP120	5,03	3%
DSTAY	85,66	8%
D3P	91,63	2%
DP210	17,02	5%
DP450	26,82	8%
DAOL	4,9	3%
DACAB	1,2	1%
DPE365	1,66	4%

GENE PLUS

IQG: **30,39** TOP: **2%**

DEP	ÍNDICE	TOP
PM	5,08	0,5%
HP (STAY)	82,68	1%
IPP	-4,04	27%
PD	7,05	19%
PS	6,33	44%
AOL	2,12	14%
EGS	2,2	0,5%
PES	1,19	11%

GENÔMICA | MÃE DOADORA | INDICADO PARA NOVILHAS | CE SUPERIOR | ACAB ELITE | MARM SUPERIOR

CLIQUE PARA ASSISTIR O VÍDEO

H5441 FIV TULIPA

TUL 5441 • NELORE **PO**

NASC.: **11/09/2024** • **24** MESES

PESO: **706** kg • CE: **41** cm

LOTE **128** BATERIA E

REM ESPIA0007		EGITO FVC
D8 DA EAO	X	**A1474 FIV TULIPA** TUL 1474
2396 FIV DA EAO		XERRI J MACHADO

PMGZ

IABCZ: **22,49** DECA: **1** P%: **2%**

DEP	ÍNDICE	DECA	P%
PM-EMg	5,63	1	0,5%
STAYg	49,02	1	9%
IPPg	-11,18	3	-%
PD-EDg	9,31	1	5%
PS-EDg	21,62	1	2%
AOLg	1,809	2	17%
ACABg	4,64	1	0,1%
PE-365g	1,549	1	0,5%

ANCP

MGTE: **29,47** TOP: **4%**

DEP	ÍNDICE	TOP
MP120	6,08	1%
DSTAY	87,9	6%
D3P	87,98	5%
DP210	14,51	9%
DP450	26,86	8%
DAOL	2,47	19%
DACAB	1,09	1%
DPE365	1,49	6%

GENE PLUS

IQG: **34,14** TOP: **1%**

DEP	ÍNDICE	TOP
PM	4,66	1%
HP (STAY)	78,57	2%
IPP	4,33	84%
PD	11,19	4%
PS	21,38	3%
AOL	0,86	41%
EGS	2,39	0,1%
PES	2,52	0,1%

GENÔMICA | MÃE DOADORA | CE ELITE | MARM SUPERIOR

CLIQUE PARA ASSISTIR O VÍDEO

LEILÃO VIRTUAL

TOP TULIPA

Edição Primavera

BATERIA F

LOTES **129 ao 131**

3 ANIMAIS • NELORE PO

MÉDIAS

PESO: **745** KG | CE: **38** CM | IDADE: **24** MESES

PMGZ	ANCP	GENE PLUS
iABCZ: **30,27**	MGTe: **35,12**	IQG: **36,8**
P%: **0,1%**	TOP: **0,5%**	TOP: **0,5%**

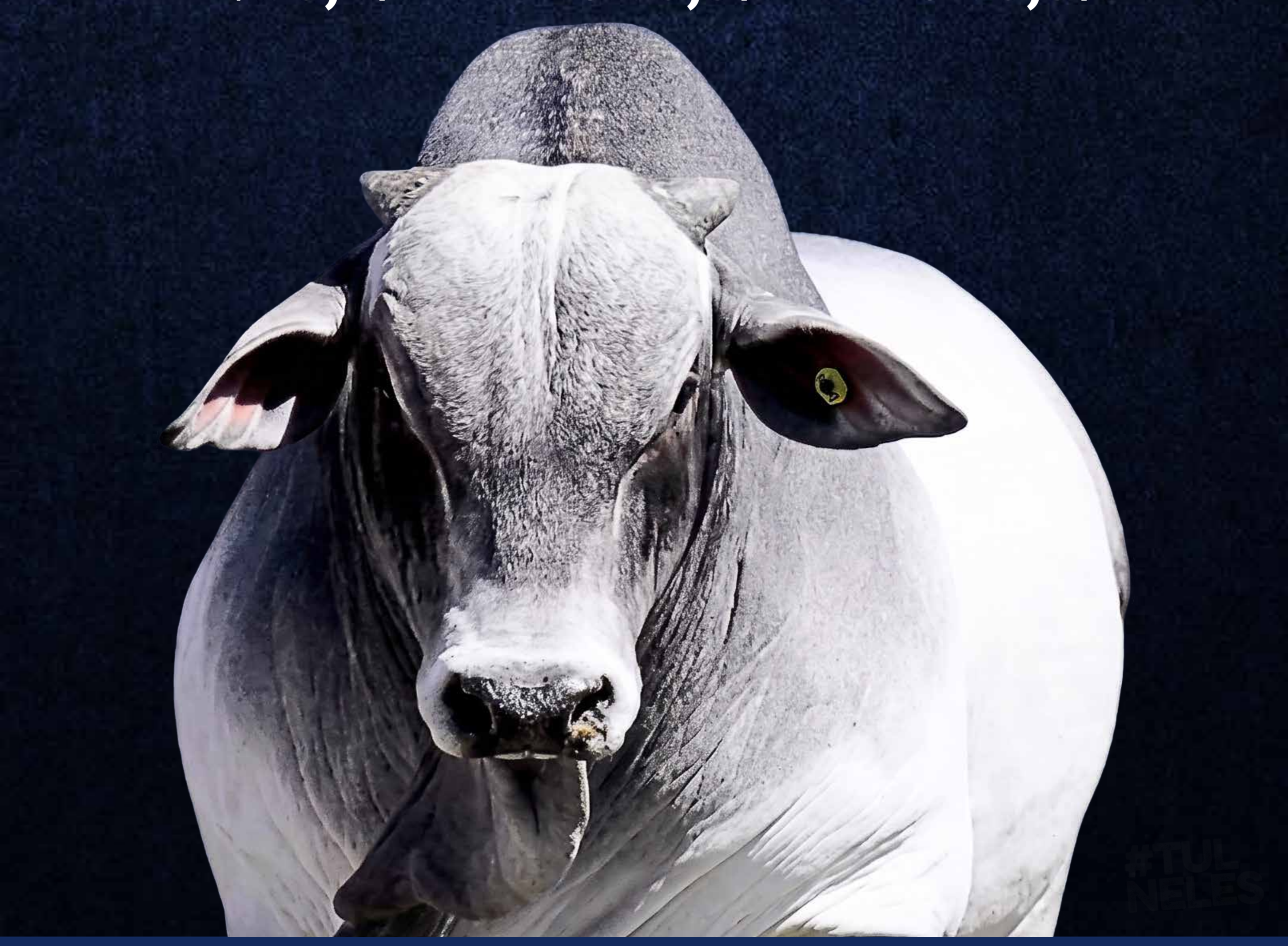

H5838 FIV TULIPA

TUL 5838 • NELORE **PO**

NASC.: **23/11/2024** • **22** MESES

PESO: **730** kg • CE: **40** cm

LOTE

129

BATERIA F

EL ZORRERO SINO		QUARUP BONS
GARCIA MAT.	X	**A189 FIV TULIPA** TULG 189
EMITINA MAT.		CHEV MAT.

PMGZ

IABCZ:	DECA:	P%:
30,97	1	0,1%

DEP	ÍNDICE	DECA	P%
PM-EMg	1,81	2	20%
STAYg	66,14	1	0,1%
IPPg	-19,23	1	7%
PD-EDg	14,25	1	0,5%
PS-EDg	28,69	1	0,5%
AOLg	3,942	1	1%
ACABg	5,027	1	0,1%
PE-365g	1,436	1	0,5%

ANCP

MGTE:	TOP:
33,72	2%

DEP	ÍNDICE	TOP
MP120	2,26	25%
DSTAY	96,58	2%
D3P	94,5	0,5%
DP210	21,17	1%
DP450	35,97	2%
DAOL	4,38	5%
DACAB	1,05	2%
DPE365	1,66	4%

GENE PLUS

IQG:	TOP:
41,12	0,1%

DEP	ÍNDICE	TOP
PM	1,58	24%
HP (STAY)	89,41	0,5%
IPP	-6,05	16%
PD	16,88	0,5%
PS	29,38	0,5%
AOL	3,91	1%
EGS	2,28	0,5%
PES	2,18	0,5%

GENÔMICA	MÃE DOADORA	IRMÃO TOURO DE CENTRAL	INDICADO PARA NOVILHAS	PESO	CE	AOL	ACAB	MARM
				ELITE	ELITE	ELITE	SUPERIOR	SUPERIOR

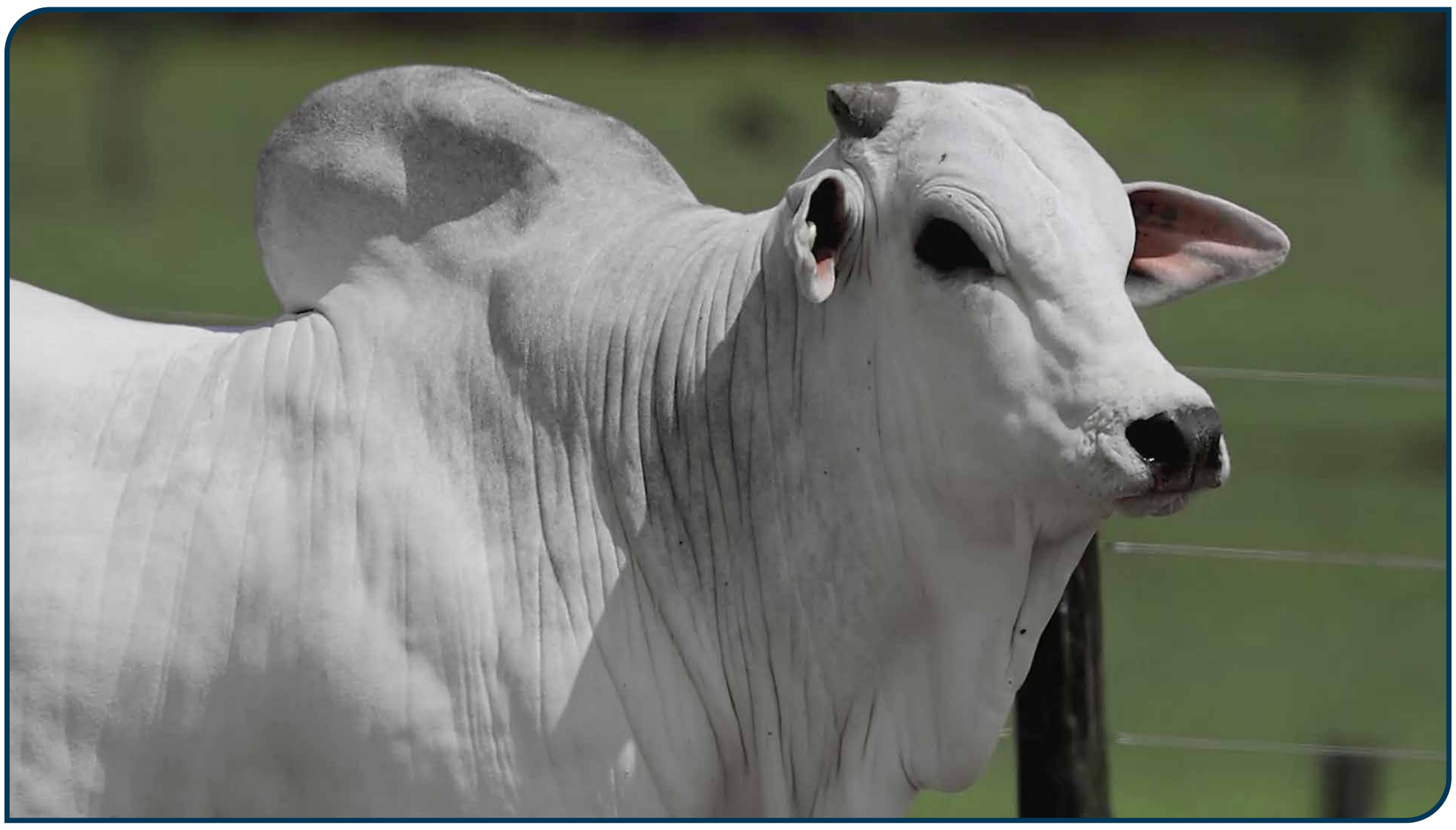

CLIQUE PARA ASSISTIR O VÍDEO

H5324 FIV TULIPA

TUL 5324 • NELORE **PO**

NASC.: **01/09/2024** • **25** MESES

PESO: **726** kg • CE: **39** cm

LOTE

130

BATERIA F

B6777 DA S.NICE		REM GARANTIDO
OSCAR FIV RG	X	**F2282 TULIPA** TUL 2282
6218 FIV RG		PERSONA DA M.CHUVA

PMGZ

IABCZ:	DECA:	P%:
25,26	1	1%

DEP	ÍNDICE	DECA	P%
PM-EMg	3,65	1	3%
STAYg	56,9	1	2%
IPPg	-18,51	1	8%
PD-EDg	12,26	1	1%
PS-EDg	19,46	1	3%
AOLg	2,579	1	7%
ACABg	3,561	1	0,5%
PE-365g	1,531	1	0,5%

ANCP

MGTE:	TOP:
33,71	2%

DEP	ÍNDICE	TOP
MP120	4,35	5%
DSTAY	98,16	2%
D3P	91,26	2%
DP210	20,82	1%
DP450	30,66	4%
DAOL	3,29	11%
DACAB	1,11	1%
DPE365	1,89	2%

GENE PLUS

IQG:	TOP:
30,14	2%

DEP	ÍNDICE	TOP
PM	4,11	2%
HP (STAY)	80,07	2%
IPP	2,3	72%
PD	11,68	3%
PS	15,24	11%
AOL	2,02	15%
EGS	1,6	2%
PES	2,68	0,1%

GENÔMICA	MÃE DOADORA	CE	ACAB	MARM
		SUPERIOR	SUPERIOR	SUPERIOR

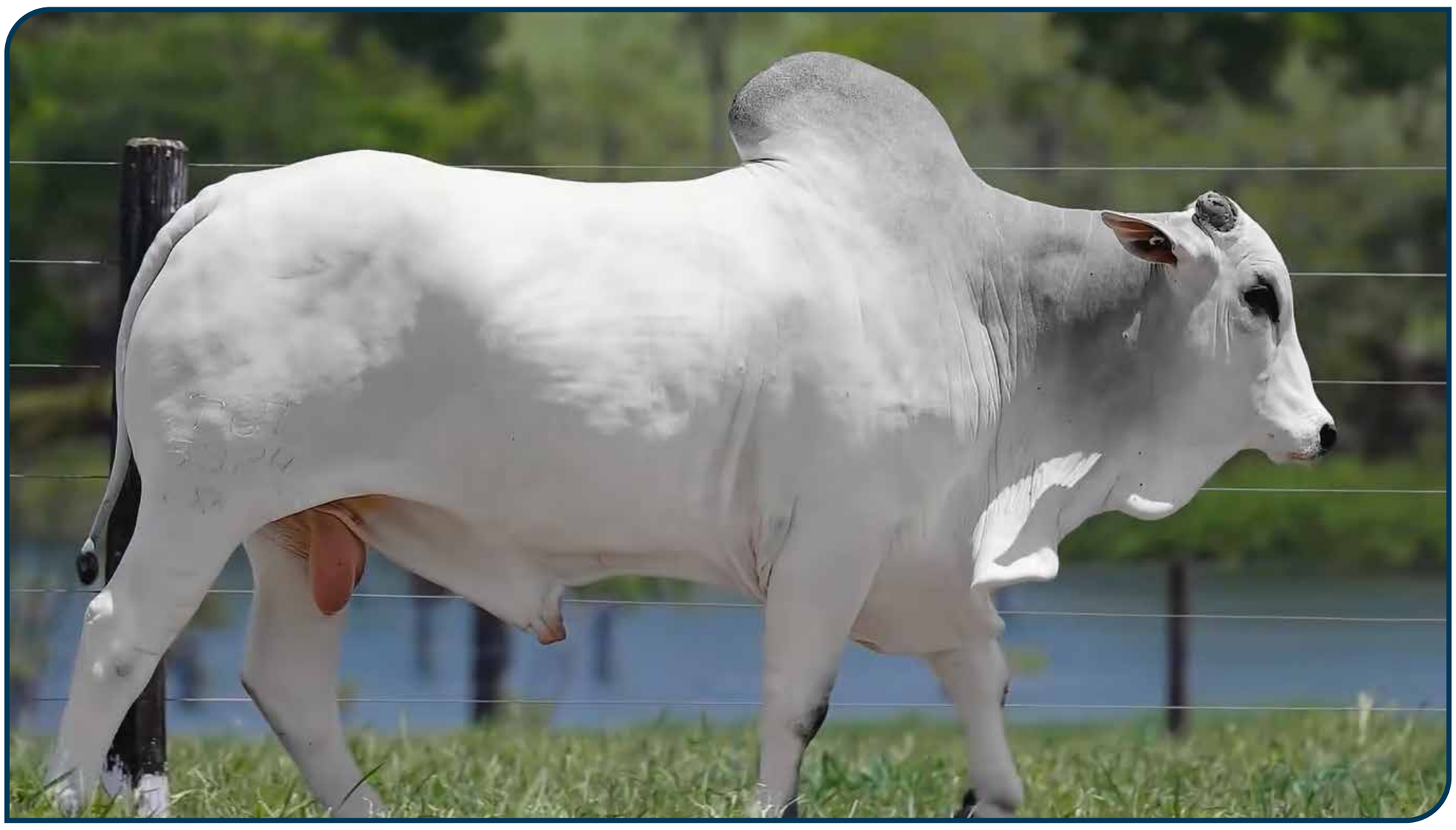

CLIQUE PARA ASSISTIR O VÍDEO

H5027 FIV TULIPA

TUL 5027 • NELORE **PO**

NASC.: **17/08/2024** • **25** MESES

PESO: **778** kg • CE: **35** cm

LOTE

131

BATERIA F

REM GARANTIDO

QUARUP BONS

DEMOLIDOR FIV DA EAO X **FORMIDA DA AGRONOVA**

FANO 3988

6180 FIV DA EAO

CAMUCA DA AGRONOVA

PMGZ

IABCZ:	DECA:	P%:
34,58	1	0,1%

DEP	ÍNDICE	DECA	P%
PM-EMg	7,33	1	0,1%
STAYg	63,08	1	0,5%
IPPg	-21,12	1	5%
PD-EDg	17,7	1	0,1%
PS-EDg	31,46	1	0,1%
AOLg	2,895	1	5%
ACABg	2,653	1	3%
PE-365g	1,963	1	0,1%

ANCP

MGTE:	TOP:
37,93	0,1%

DEP	ÍNDICE	TOP
MP120	5,73	2%
DSTAY	99,14	0,5%
D3P	90,37	2%
DP210	22,08	0,5%
DP450	39	0,5%
DAOL	3,75	8%
DACAB	1,23	0,5%
DPE365	2,55	0,1%

GENE PLUS

IQG:	TOP:
39,15	0,5%

DEP	ÍNDICE	TOP
PM	6,48	0,1%
HP (STAY)	85,82	0,5%
IPP	-1,15	47%
PD	18,3	0,1%
PS	26,02	0,5%
AOL	2,42	10%
EGS	1,08	9%
PES	2,87	0,1%

GENÔMICA	MÃE DOADORA	PESO	CE	AOL	ACAB	MARM
		SUPERIOR	SUPERIOR	SUPERIOR	SUPERIOR	SUPERIOR

CLIQUE PARA ASSISTIR O VÍDEO

H5852 FIV TULIPA

TUL 5852 • NELORE **PO**

NASC.: **27/11/2024** • **22** MESES

PESO: **732** kg • CE: **38** cm

LOTE

132

INDIVIDUAL

EL ZORRERO SINO

GARCIA MAT.

EMITINA MAT.

X

ALQUIMISTA DA EAO

B6538 FIV DA EAO

EAO B6538

9044 DA EAO

PMGZ

IABCZ:	DECA:	P%:
29,4	1	0,5%

DEP	ÍNDICE	DECA	P%
PM-EMg	3,77	1	3%
STAYg	67,29	1	0,1%
IPPg	-32,94	1	0,5%
PD-EDg	11,24	1	2%
PS-EDg	22,78	1	2%
AOLg	2,506	1	8%
ACABg	2,638	1	3%
PE-365g	1,086	1	3%

ANCP

MGTE:	TOP:
29,93	4%

DEP	ÍNDICE	TOP
MP120	3,72	9%
DSTAY	93,71	3%
D3P	88,32	4%
DP210	14,35	9%
DP450	25,74	10%
DAOL	4,57	4%
DACAB	1,34	0,5%
DPE365	1,49	6%

GENE PLUS

IQG:	TOP:
37,63	0,5%

DEP	ÍNDICE	TOP
PM	4,58	1%
HP (STAY)	90,63	0,5%
IPP	-10,37	4%
PD	13,04	2%
PS	24,15	1%
AOL	1,39	27%
EGS	0,91	14%
PES	1,6	4%

GENÔMICA | MÃE SUPER PRECOCE | MÃE DOADORA | INDICADO PARA NOVILHAS | PESO SUPERIOR | MARM SUPERIOR

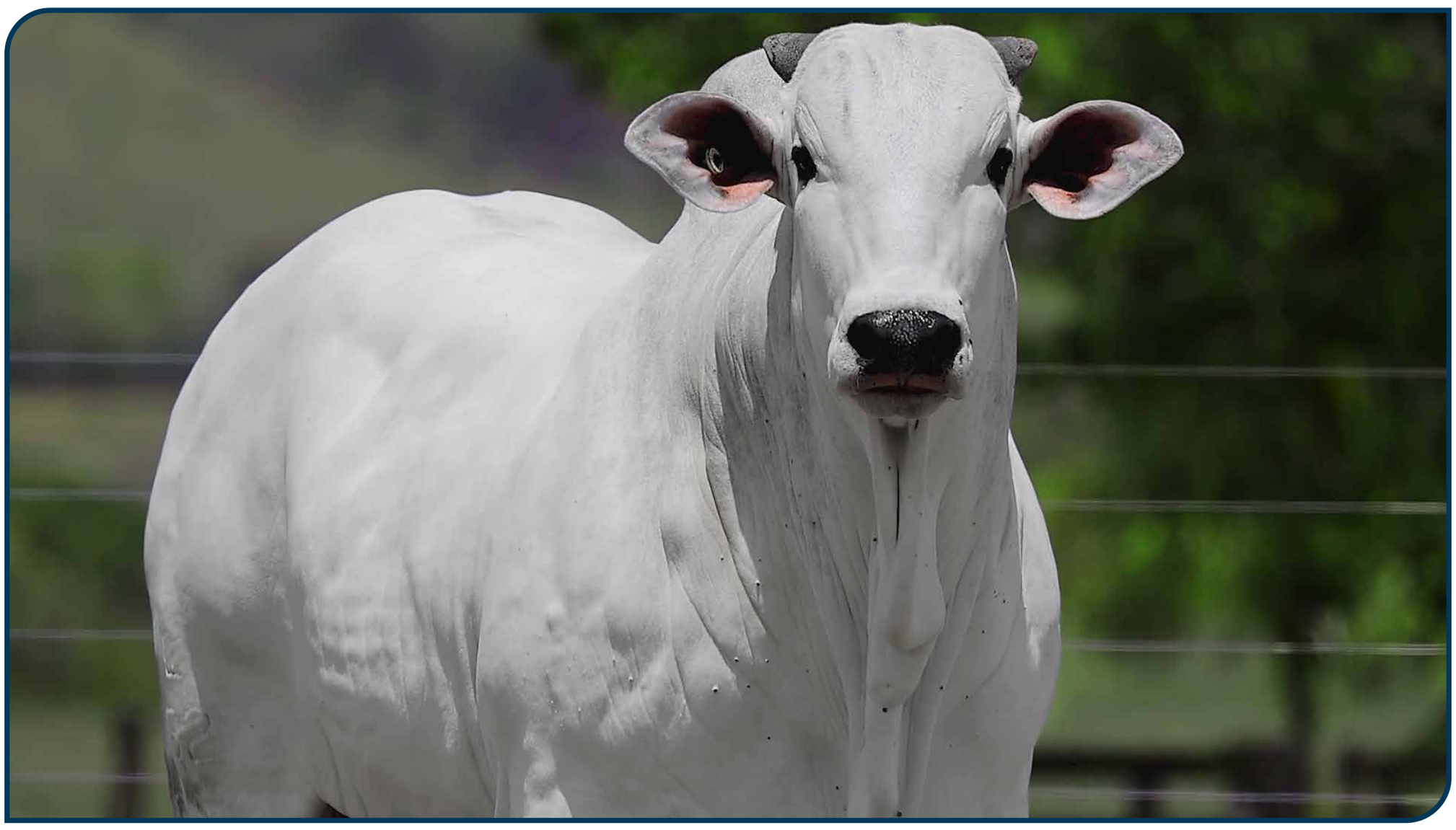

CLIQUE PARA ASSISTIR O VÍDEO

H5477 TULIPA

TUL 5477 • NELORE **PO**

NASC.: **20/09/2024** • **24** MESES

PESO: **726** kg • CE: **39** cm

LOTE

133

INDIVIDUAL

REM GARANTIDO		DRUIDO DA AGRONOVA
DEMOLIDOR FIV DA EAO	X	**F2180 TULIPA** TUL 2180
6180 FIV DA EAO		NINA DA M.CHUVA

PMGZ

IABCZ: **27,5** DECA: **1** P%: **0,5%**

DEP	ÍNDICE	DECA	P%
PM-EMg	2,33	2	13%
STAYg	63,24	1	0,5%
IPPg	-15,73	2	12%
PD-EDg	9,19	1	5%
PS-EDg	21,67	1	2%
AOLg	3,337	1	3%
ACABg	6,59	1	0,1%
PE-365g	1,626	1	0,1%

ANCP

MGTE: **30,59** TOP: **4%**

DEP	ÍNDICE	TOP
MP120	2,35	24%
DSTAY	97,45	2%
D3P	86,56	7%
DP210	17,69	4%
DP450	27,68	7%
DAOL	4,4	5%
DACAB	1,17	1%
DPE365	1,92	2%

GENE PLUS

IQG: **38,09** TOP: **0,5%**

DEP	ÍNDICE	TOP
PM	2,61	10%
HP (STAY)	81,07	1%
IPP	-5,2	20%
PD	12,48	2%
PS	21,57	2%
AOL	2,62	7%
EGS	3,8	0,1%
PES	2,48	0,1%

GENÔMICA	MÃE PRECOCE	MÃE DOADORA	CE	AOL	ACAB	MARM
			ELITE	SUPERIOR	ELITE	SUPERIOR

CLIQUE PARA ASSISTIR O VÍDEO

1097 FIV ALPAKATHA

APKT 1097 • NELORE **PO**

NASC.: **05/11/2024** • **22** MESES

PESO: **806** kg • CE: **40** cm

LOTE

134

INDIVIDUAL

ESCOBAR MAT.		EL ZORRERO SINO
HERON SINO	X	**GILETE MAT.** RDM A5130
FACHADA SINO		CANHOTA MAT.

PMGZ

IABCZ:	DECA:	P%:
30,52	1	0,1%

DEP	ÍNDICE	DECA	P%
PM-EMg	4,1	1	2%
STAYg	67,81	1	0,1%
IPPg	-19,36	1	7%
PD-EDg	10,83	1	2%
PS-EDg	24,49	1	1%
AOLg	2,673	1	7%
ACABg	5,771	1	0,1%
PE-365g	1,184	1	2%

ANCP

MGTE:	TOP:
35,68	0,5%

DEP	ÍNDICE	TOP
MP120	5,01	3%
DSTAY	99,15	0,1%
D3P	87,62	5%
DP210	20,46	2%
DP450	36,07	2%
DAOL	5,07	3%
DACAB	0,52	8%
DPE365	1,9	2%

GENE PLUS

IQG:	TOP:
36,83	0,5%

DEP	ÍNDICE	TOP
PM	3,68	3%
HP (STAY)	82,23	1%
IPP	-3,97	27%
PD	11,87	3%
PS	21,88	2%
AOL	2,64	7%
EGS	2,99	0,1%
PES	2,22	0,5%

GENÔMICA | MÃE DOADORA | CE SUPERIOR | MARM SUPERIOR

CLIQUE PARA ASSISTIR O VÍDEO

LEILÃO VIRTUAL

TOP TULIPA

Edição Primavera

Individuais PC

LOTES

135 ao 153	165
168	170

22 ANIMAIS • NELORE PO

MÉDIAS

PESO: **758** KG | CE: **38** CM | IDADE: **24** MESES

PMGZ
iABCZ: **23,96**
P%: **1%**

ANCP
MGTe: **25,94**
TOP: **8%**

GENE PLUS
IQG: **31,95**
TOP: **1%**

H1113 TULIPA

TULL 1113 • NELORE **PC**

NASC.: **23/07/2024** • **26** MESES

PESO: **822** kg • CE: **37** cm

LOTE

135

INDIVIDUAL

REM GLADIADOR		LITIO AJ
ROLEX FIV TERRA BRAVA	X	**0176 TULIPA** EL5252
2321 FIV DA TERRA BRAVA		127210AJ

PMGZ

IABCZ: **21,92** DECA: **1** P%: **2%**

DEP	ÍNDICE	DECA	P%
PM-EMg	2,89	1	8%
STAYg	50,61	1	7%
IPPg	-8,98	3	-%
PD-EDg	11,62	1	2%
PS-EDg	23,28	1	1%
AOLg	3,263	1	3%
ACABg	4,244	1	0,1%
PE-365g	0,99	1	4%

ANCP

MGTE: **27,61** TOP: **6%**

DEP	ÍNDICE	TOP
MP120	5,21	3%
DSTAY	72,85	31%
D3P	86,32	8%
DP210	15,01	8%
DP450	27,22	8%
DAOL	4,61	4%
DACAB	0,71	5%
DPE365	1	15%

GENE PLUS

IQG: **31,81** TOP: **2%**

DEP	ÍNDICE	TOP
PM	3,19	5%
HP (STAY)	74,02	4%
IPP	7,56	95%
PD	12,26	2%
PS	25,34	1%
AOL	2,89	5%
EGS	1,79	1%
PES	1,54	4%

GENÔMICA | MÃE DIAMANTE | MÃE DOADORA

CLIQUE PARA ASSISTIR O VÍDEO

H1761 TULIPA

TULL 1761 • NELORE **PC**

NASC.: **10/09/2024** • **24** MESES

PESO: **770** kg • CE: **37** cm

LOTE

136

INDIVIDUAL

REM ESPIA0007		IMPAR TUL
DIPLOMATA DA AGRONOVA	X	**5442 TULIPA** EL1614
BATOM DA AGRONOVA		281915TUL

PMGZ

IABCZ: **31,04** DECA: **1** P%: **0,1%**

DEP	ÍNDICE	DECA	P%
PM-EMg	3,04	1	7%
STAYg	66,04	1	0,5%
IPPg	-10,1	3	-%
PD-EDg	14,31	1	0,5%
PS-EDg	28,2	1	0,5%
AOLg	6,339	1	0,1%
ACABg	4,155	1	0,1%
PE-365g	1,039	1	3%

ANCP

MGTE: **31,91** TOP: **3%**

DEP	ÍNDICE	TOP
MP120	4,03	7%
DSTAY	88,1	6%
D3P	81,5	23%
DP210	19,39	2%
DP450	29,86	5%
DAOL	6,21	0,5%
DACAB	0,87	3%
DPE365	1,3	8%

GENE PLUS

IQG: **41,81** TOP: **0,1%**

DEP	ÍNDICE	TOP
PM	3,7	3%
HP (STAY)	85,04	0,5%
IPP	-1,1	48%
PD	14,59	1%
PS	29,2	0,5%
AOL	4,99	0,1%
EGS	1,75	2%
PES	1,78	2%

GENÔMICA | MÃE SUPER PRECOCE | MÃE DOADORA

CLIQUE PARA ASSISTIR O VÍDEO

H1922 FIV TULIPA

TULL 1922 • NELORE **PC**

NASC.: **29/10/2024** • **23** MESES

PESO: **750** kg • CE: **39** cm

LOTE

137

INDIVIDUAL

REM GARANTIDO		ICONE TUL
DEMOLIDOR FIV DA EAO	X	**6111 TULIPA** EL5085
6180 FIV DA EAO		439720TUL

PMGZ

IABCZ:	DECA:	P%:
26,34	1	0,5%

DEP	ÍNDICE	DECA	P%
PM-EMg	3,12	1	6%
STAYg	60,37	1	1%
IPPg	-14,93	2	13%
PD-EDg	12,82	1	1%
PS-EDg	22,09	1	2%
AOLg	2,863	1	5%
ACABg	3,688	1	0,5%
PE-365g	1,4	1	0,5%

ANCP

MGTE:	TOP:
28,02	6%

DEP	ÍNDICE	TOP
MP120	3,46	10%
DSTAY	83,61	11%
D3P	87,62	5%
DP210	16,12	6%
DP450	27,22	8%
DAOL	3,12	13%
DACAB	1,08	1%
DPE365	1,99	2%

GENE PLUS

IQG:	TOP:
28,8	2%

DEP	ÍNDICE	TOP
PM	2,91	7%
HP (STAY)	80,31	2%
IPP	3,96	82%
PD	14,23	1%
PS	17,31	7%
AOL	2,21	12%
EGS	1,77	2%
PES	1,97	1%

GENÔMICA

MÃE DOADORA

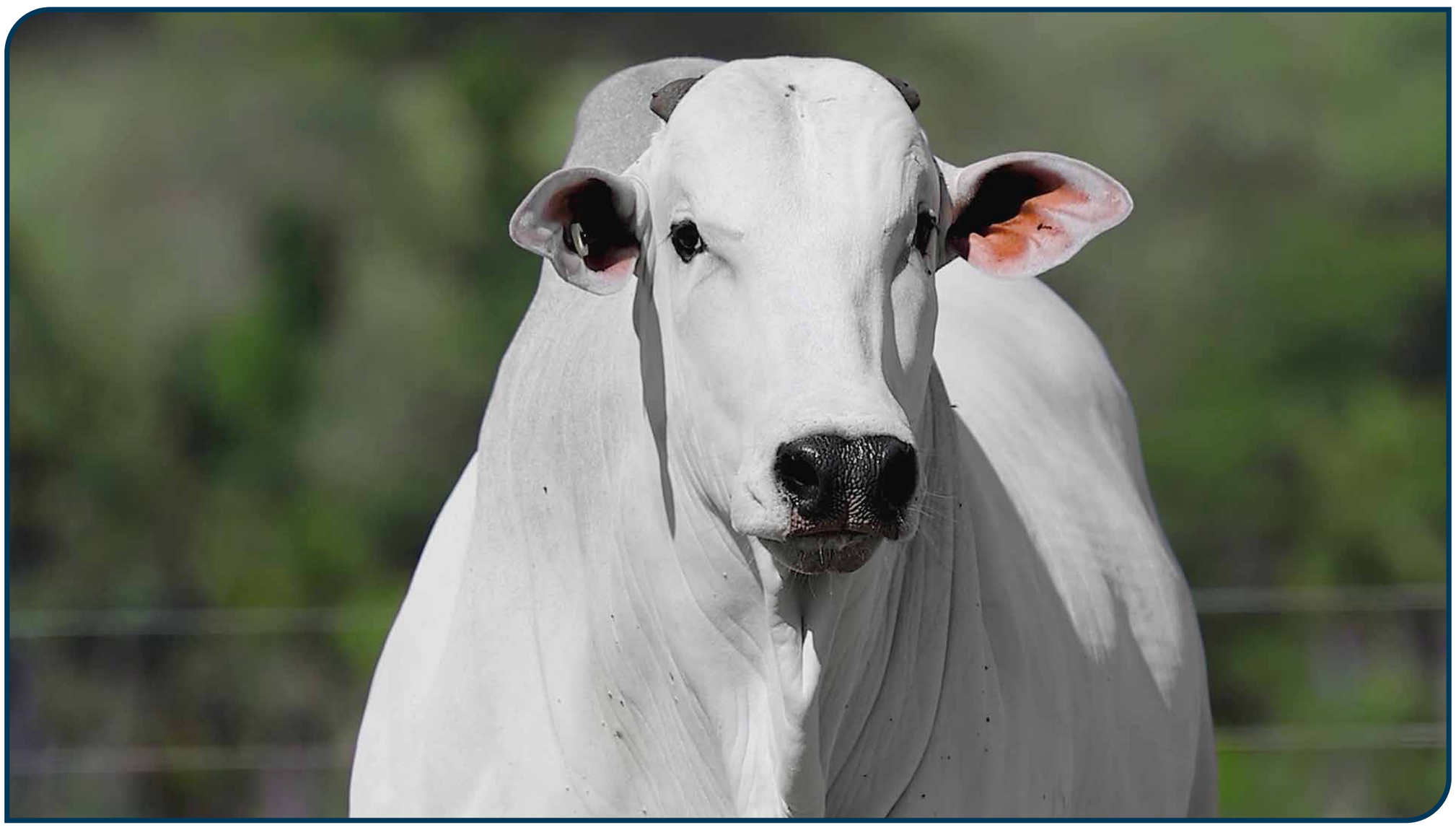

CLIQUE PARA ASSISTIR O VÍDEO

H1355 TULIPA

TULL 1355 • NELORE **PC**

NASC.: **14/08/2024** • **25** MESES

PESO: **762** kg • CE: **38** cm

LOTE

138

INDIVIDUAL

REM GLADIADOR		B6033 DA SN
ESTURRO TUL	X	**2926 TULIPA** EM5518
MACAJUBA DA M.CHUVA		010719TUL

PMGZ

IABCZ:	DECA:	P%:
23,22	1	2%

DEP	ÍNDICE	DECA	P%
PM-EMg	4,76	1	1%
STAYg	66,69	1	0,1%
IPPg	-24,59	1	3%
PD-EDg	4,69	3	-%
PS-EDg	9,56	3	-%
AOLg	1,389	3	-%
ACABg	2,414	1	4%
PE-365g	0,791	1	8%

ANCP

MGTE:	TOP:
23,1	13%

DEP	ÍNDICE	TOP
MP120	5,59	2%
DSTAY	69,37	39%
D3P	92,26	1%
DP210	9,54	24%
DP450	23,71	13%
DAOL	2,29	21%
DACAB	0,16	24%
DPE365	1,1	12%

GENE PLUS

IQG:	TOP:
29,6	2%

DEP	ÍNDICE	TOP
PM	4,51	1%
HP (STAY)	82,56	1%
IPP	-11,02	3%
PD	5,93	26%
PS	7,79	37%
AOL	1,88	17%
EGS	1,46	4%
PES	0,88	21%

GENÔMICA

MÃE DOADORA

INDICADO PARA NOVILHAS

CLIQUE PARA ASSISTIR O VÍDEO

H1373 TULIPA

TULL 1373 • NELORE **PC**

NASC.: **16/08/2024** • **25** MESES

PESO: **784** kg • CE: **35** cm

LOTE

139

INDIVIDUAL

GUERREIRO DA HORA		LATIM TUL
LA PORTE TE DA HORA	X	**0329 TULIPA** EM5658
4273 DA HORA		097718TUL

PMGZ

IABCZ: **20,14** DECA: **1** P%: **3%**

DEP	ÍNDICE	DECA	P%
PM-EMg	0,33	5	-%
STAYg	64,33	1	-%
IPPg	-13,85	2	-%
PD-EDg	6,38	2	-%
PS-EDg	14,12	2	-%
AOLg	2,646	1	-%
ACABg	2,328	1	-%
PE-365g	0,453	3	-%

ANCP

MGTE: **23,55** TOP: **12%**

DEP	ÍNDICE	TOP
MP120	4,4	5%
DSTAY	71,94	33%
D3P	82,28	20%
DP210	10,73	19%
DP450	23,9	12%
DAOL	4,37	5%
DACAB	0,46	10%
DPE365	0,81	20%

GENE PLUS

IQG: **36,31** TOP: **0,5%**

DEP	ÍNDICE	TOP
PM	5,5	0,5%
HP (STAY)	85,48	0,5%
IPP	-8,92	6%
PD	9,44	8%
PS	18,2	6%
AOL	3,37	3%
EGS	2,39	0,1%
PES	0,33	48%

GENÔMICA

CLIQUE PARA ASSISTIR O VÍDEO

H1269H1270 TULIPA

TULL 1270 • NELORE **PC**

NASC.: **14/08/2024** • **25** MESES

PESO: **748** kg • CE: **38** cm

LOTE

140

INDIVIDUAL

REM HERMOSO | D4685 DA MN (CAMPEÃO)

FALUCK DO CRISPIM X **1113 TULIPA**
EB9255

PARAFIA FIV FVC | KAPM 3005

PMGZ

IABCZ:	DECA:	P%:
20,17	1	3%

DEP	ÍNDICE	DECA	P%
PM-EMg	3,81	1	3%
STAYg	46,71	2	14%
IPPg	-11,59	3	-%
PD-EDg	10,48	1	3%
PS-EDg	18,6	1	4%
AOLg	4,345	1	0,5%
ACABg	3,48	1	0,5%
PE-365g	0,97	1	4%

ANCP

MGTE:	TOP:
25,38	9%

DEP	ÍNDICE	TOP
MP120	2,26	25%
DSTAY	79,92	16%
D3P	79,28	33%
DP210	14,75	8%
DP450	28,25	7%
DAOL	4,06	6%
DACAB	1,09	1%
DPE365	1,21	10%

GENE PLUS

IQG:	TOP:
36,65	0,5%

DEP	ÍNDICE	TOP
PM	4,21	2%
HP (STAY)	82,15	1%
IPP	-8,99	6%
PD	11,72	3%
PS	20,59	3%
AOL	4,03	1%
EGS	1,93	1%
PES	1,66	3%

GENÔMICA

MÃE SUPER PRECOCE

CLIQUE PARA ASSISTIR O VÍDEO

H1966 FIV TULIPA

TULL 1966 • NELORE **PC**

NASC.: **11/11/2024** • **22** MESES

PESO: **818** kg • CE: **39** cm

LOTE

141

INDIVIDUAL

REM VOKOLO		VERMELHO TUL
CACADOR FIV DA EAO	X	**4924 TULIPA** EL5079
4868 DA EAO		EL5018

PMGZ

IABCZ:	DECA:	P%:
31,97	1	0,1%

DEP	ÍNDICE	DECA	P%
PM-EMg	4,98	1	0,5%
STAYg	75,14	1	0,1%
IPPg	-29,91	1	1%
PD-EDg	9,03	1	5%
PS-EDg	20,51	1	3%
AOLg	2,85	1	5%
ACABg	2,933	1	2%
PE-365g	1,411	1	0,5%

ANCP

MGTE:	TOP:
27,62	6%

DEP	ÍNDICE	TOP
MP120	4,34	5%
DSTAY	70,19	37%
D3P	89,97	3%
DP210	14,33	9%
DP450	28,81	6%
DAOL	4,83	3%
DACAB	0,58	7%
DPE365	1,9	2%

GENE PLUS

IQG:	TOP:
35,52	0,5%

DEP	ÍNDICE	TOP
PM	4,09	2%
HP (STAY)	84,76	0,5%
IPP	-5	21%
PD	10,97	4%
PS	21,28	3%
AOL	2,38	10%
EGS	1	11%
PES	2,35	0,5%

GENÔMICA

MÃE DOADORA

CLIQUE PARA ASSISTIR O VÍDEO

H1630 FIV TULIPA

TULL 1630 • NELORE **PC**

NASC.: **19/09/2024** • **24** MESES

PESO: **748** kg • CE: **37** cm

LOTE

142

INDIVIDUAL

3.0 DA AGRONOVA		KOCHI KA
EMBLEMATICO DA AGRONOVA	X	**5326 TULIPA** EL5082
REM FASSIATA FIV		197920TUL

PMGZ

IABCZ:	DECA:	P%:
24,17	**1**	**1%**

DEP	ÍNDICE	DECA	P%
PM-EMg	2,78	1	9%
STAYg	52,29	1	5%
IPPg	0,98	7	-%
PD-EDg	15,37	1	0,1%
PS-EDg	30,65	1	0,1%
AOLg	3,266	1	3%
ACABg	1,057	3	-%
PE-365g	2,042	1	0,1%

ANCP

MGTE:	TOP:
27,86	**6%**

DEP	ÍNDICE	TOP
MP120	2,41	23%
DSTAY	78,74	18%
D3P	87,77	5%
DP210	18,38	3%
DP450	30,57	4%
DAOL	3,85	8%
DACAB	0,56	7%
DPE365	1,97	2%

GENE PLUS

IQG:	TOP:
32,93	**1%**

DEP	ÍNDICE	TOP
PM	2,51	11%
HP (STAY)	70,44	6%
IPP	4,43	84%
PD	15,62	0,5%
PS	31,35	0,1%
AOL	2,42	10%
EGS	0,72	20%
PES	2,53	0,1%

GENÔMICA

MÃE DOADORA

CLIQUE PARA ASSISTIR O VÍDEO

H2075 TULIPA

TULL 2075 • NELORE **PC**

NASC.: **04/11/2024** • **23** MESES

PESO: **698** kg • CE: **39** cm

LOTE

143

INDIVIDUAL

REM ESPIA0007		PAINT IMPACTO
DIPLOMATA DA AGRONOVA	X	**2515 TULIPA** EL4873
BATOM DA AGRONOVA		195112TUL

PMGZ

IABCZ:	DECA:	P%:
23,43	1	2%

DEP	ÍNDICE	DECA	P%
PM-EMg	-1,6	9	-%
STAYg	67,55	1	0,1%
IPPg	-8,63	3	-%
PD-EDg	9,91	1	4%
PS-EDg	14,4	1	10%
AOLg	6,476	1	0,1%
ACABg	4,227	1	0,1%
PE-365g	0,579	2	17%

ANCP

MGTE:	TOP:
22,16	14%

DEP	ÍNDICE	TOP
MP120	0,31	81%
DSTAY	71,56	34%
D3P	85,59	9%
DP210	13,23	12%
DP450	20,47	18%
DAOL	5,39	2%
DACAB	1,16	1%
DPE365	0,92	17%

GENE PLUS

IQG:	TOP:
31,98	1%

DEP	ÍNDICE	TOP
PM	1,09	34%
HP (STAY)	88,85	0,5%
IPP	0,3	58%
PD	9,5	8%
PS	13,57	15%
AOL	6,26	0,1%
EGS	2,13	0,5%
PES	0,89	21%

GENÔMICA

MÃE PRECOCE

CLIQUE PARA ASSISTIR O VÍDEO

H1227 TULIPA

TULL 1227 • NELORE **PC**

NASC.: **31/07/2024** • **26** MESES

PESO: **720** kg • CE: **37** cm

LOTE

144

INDIVIDUAL

REM GLADIADOR		ORGULHO CFM
ESTURRO TUL	X	**0494 TULIPA** EL5015
MACAJUBA DA M.CHUVA		327706TUL

PMGZ

IABCZ:	DECA:	P%:
21,84	1	2%

DEP	ÍNDICE	DECA	P%
PM-EMg	2,74	1	9%
STAYg	68,13	1	0,1%
IPPg	-12,71	2	18%
PD-EDg	3,67	4	-%
PS-EDg	14,23	2	11%
AOLg	3,394	1	3%
ACABg	1,642	2	11%
PE-365g	0,367	4	-%

ANCP

MGTE:	TOP:
18,48	22%

DEP	ÍNDICE	TOP
MP120	2,63	19%
DSTAY	71,49	34%
D3P	80,73	27%
DP210	7,7	32%
DP450	15,54	30%
DAOL	3,57	9%
DACAB	0,47	10%
DPE365	0,84	19%

GENE PLUS

IQG:	TOP:
25,94	4%

DEP	ÍNDICE	TOP
PM	2,79	8%
HP (STAY)	75,38	3%
IPP	-2,26	39%
PD	5,88	26%
PS	11,77	20%
AOL	3,06	4%
EGS	1,05	10%
PES	0,43	43%

GENÔMICA | MÃE PRECOCE | MÃE DOADORA

CLIQUE PARA ASSISTIR O VÍDEO

H1809 TULIPA

TULL 1809 • NELORE **PC**

NASC.: **03/10/2024** • **24** MESES

PESO: **754** kg • CE: **38** cm

LOTE

145

INDIVIDUAL

REM GLADIADOR		DIAMANTE CFM
ROLEX FIV TERRA BRAVA	X	**1929 TULIPA** EL4966
2321 FIV DA TERRA BRAVA		021310AJN

PMGZ

IABCZ:	DECA:	P%:
23,03	1	2%

DEP	ÍNDICE	DECA	P%
PM-EMg	4,58	1	1%
STAYg	55,89	1	2%
IPPg	-11,35	3	-%
PD-EDg	8,83	1	6%
PS-EDg	23,37	1	1%
AOLg	3,634	1	2%
ACABg	3,634	1	0,5%
PE-365g	0,327	4	-%

ANCP

MGTE:	TOP:
26,94	7%

DEP	ÍNDICE	TOP
MP120	5,53	2%
DSTAY	71,81	33%
D3P	92,26	1%
DP210	12,74	13%
DP450	25,18	10%
DAOL	4,21	6%
DACAB	0,91	2%
DPE365	0,76	22%

GENE PLUS

IQG:	TOP:
31,49	2%

DEP	ÍNDICE	TOP
PM	4,72	0,5%
HP (STAY)	69,59	7%
IPP	-1,2	47%
PD	10,69	5%
PS	21,78	2%
AOL	3,09	4%
EGS	1,31	5%
PES	1,17	11%

GENÔMICA | MÃE PRECOCE | MÃE DOADORA

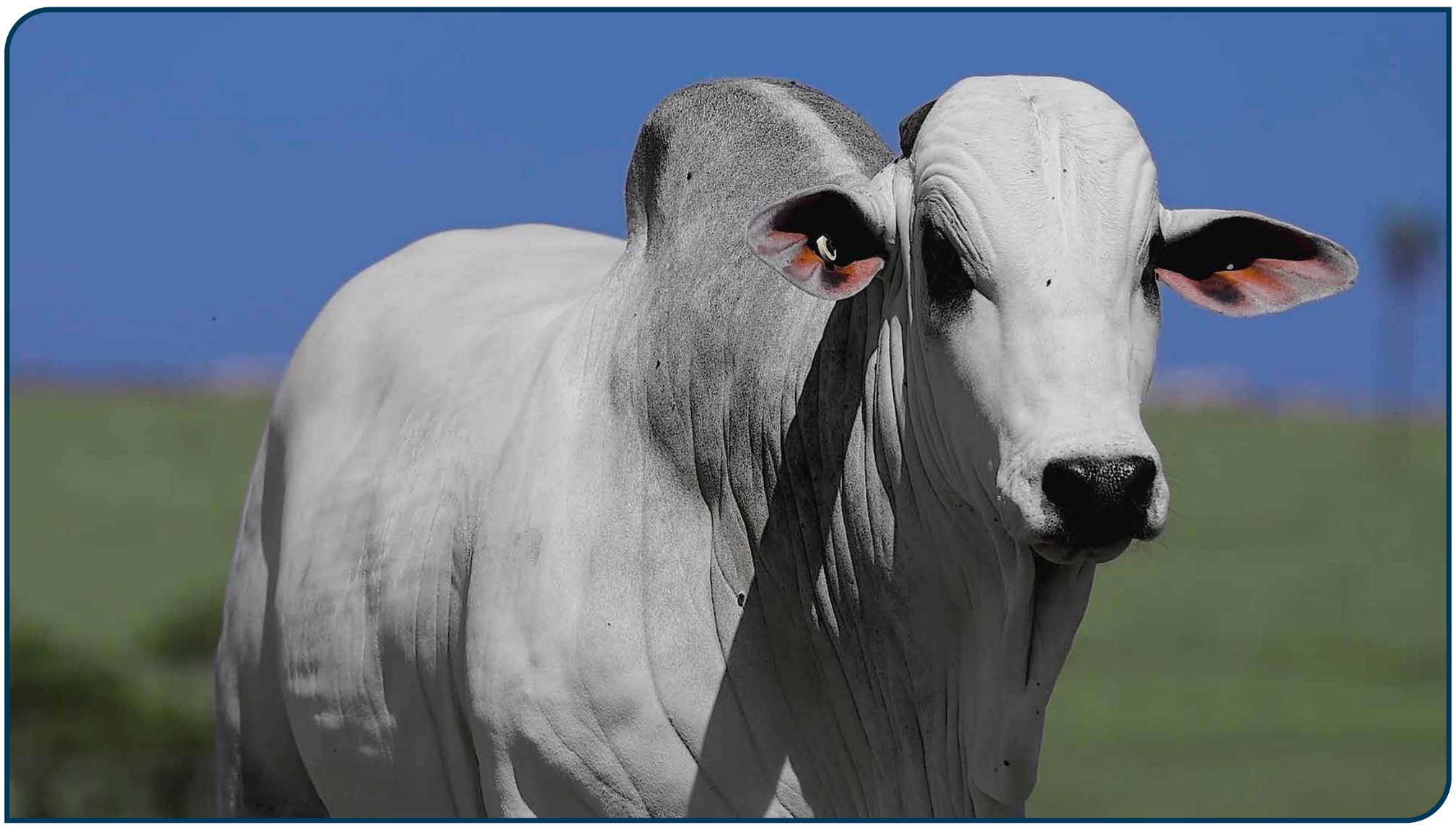

CLIQUE PARA ASSISTIR O VÍDEO

H1699 TULIPA

TULL 1699 • NELORE **PC**

NASC.: **30/09/2024** • **24** MESES

PESO: **726** kg • CE: **40** cm

LOTE

146

INDIVIDUAL

REM ESPIA0007		TORPEDO PA
DIPLOMATA DA AGRONOVA	X	**4758 TULIPA** EL4864
BATOM DA AGRONOVA		1442111TUL

PMGZ

IABCZ: **29,39** DECA: **1** P%: **0,5%**

DEP	ÍNDICE	DECA	P%
PM-EMg	3,71	1	3%
STAYg	68,73	1	0,1%
IPPg	-23,41	1	3%
PD-EDg	9,36	1	5%
PS-EDg	19,24	1	3%
AOLg	6,024	1	0,1%
ACABg	2,242	1	5%
PE-365g	1,304	1	1%

ANCP

MGTE: **28,04** TOP: **6%**

DEP	ÍNDICE	TOP
MP120	4,14	6%
DSTAY	74,18	28%
D3P	78,65	36%
DP210	16,2	6%
DP450	30,01	5%
DAOL	5,39	2%
DACAB	0,91	2%
DPE365	1,38	7%

GENE PLUS

IQG: **40,49** TOP: **0,5%**

DEP	ÍNDICE	TOP
PM	4,11	2%
HP (STAY)	89,85	0,5%
IPP	-7,64	10%
PD	11,31	4%
PS	23,52	2%
AOL	6,03	0,1%
EGS	1,29	6%
PES	2,29	0,5%

GENÔMICA | MÃE SUPER PRECOCE | MÃE DOADORA

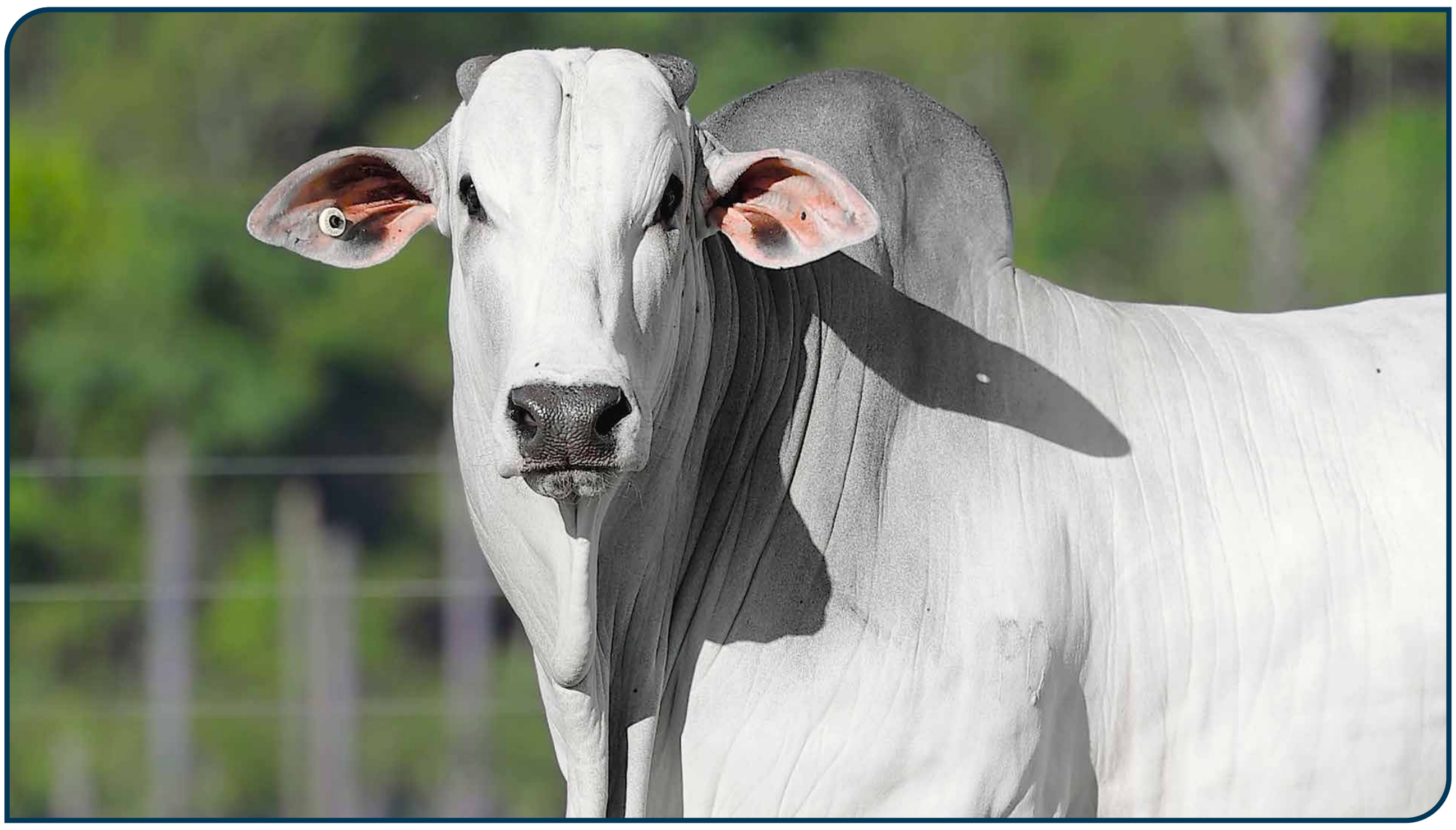

CLIQUE PARA ASSISTIR O VÍDEO

H1350 TULIPA

TULL 1350 • NELORE **PC**

NASC.: **14/08/2024** • **25** MESES

PESO: **700** kg • CE: **42** cm

LOTE

147

INDIVIDUAL

TRUCK DA ALO BRASIL		IDONEO TUL
CONTRATO DA EAO	X	**1826 TULIPA** EL5116
PRATEADA DA EAO		028517TUL

PMGZ

IABCZ:	DECA:	P%:
24,25	1	1%

DEP	ÍNDICE	DECA	P%
PM-EMg	3,56	1	4%
STAYg	62,39	1	0,5%
IPPg	-26,26	1	2%
PD-EDg	8,16	1	8%
PS-EDg	15,9	1	7%
AOLg	3,042	1	4%
ACABg	1,41	2	15%
PE-365g	1,208	1	2%

ANCP

MGTE:	TOP:
23,03	13%

DEP	ÍNDICE	TOP
MP120	4,24	6%
DSTAY	64,41	53%
D3P	89,4	3%
DP210	11,9	16%
DP450	26,41	9%
DAOL	2,71	16%
DACAB	0,38	13%
DPE365	1,41	7%

GENE PLUS

IQG:	TOP:
27,37	3%

DEP	ÍNDICE	TOP
PM	2,69	9%
HP (STAY)	72,08	5%
IPP	0,54	60%
PD	8,62	11%
PS	18,74	5%
AOL	2,23	12%
EGS	0,92	14%
PES	1,55	4%

GENÔMICA

MÃE DOADORA

INDICADO PARA NOVILHAS

CLIQUE PARA ASSISTIR O VÍDEO

H1605 TULIPA

TULL 1605 • NELORE **PC**

NASC.: **16/09/2024** • **24** MESES

PESO: **732** kg • CE: **38** cm

LOTE

148

INDIVIDUAL

REM ESPIA0007		URANIO TUL
D8 DA EAO	X	**0482 TULIPA** EL5013
2396 FIV DA EAO		EL5069

PMGZ

IABCZ:	DECA:	P%:
17,36	**1**	**6%**

DEP	ÍNDICE	DECA	P%
PM-EMg	6,24	1	0,1%
STAYg	42,33	3	-%
IPPg	-3,5	5	-%
PD-EDg	6,84	2	13%
PS-EDg	11,52	2	17%
AOLg	2,37	1	9%
ACABg	6,2	1	0,1%
PE-365g	1,014	1	3%

ANCP

MGTE:	TOP:
26,91	**7%**

DEP	ÍNDICE	TOP
MP120	6,96	0,1%
DSTAY	66,74	47%
D3P	88,51	4%
DP210	13,46	11%
DP450	25,26	10%
DAOL	2,53	18%
DACAB	1,41	0,1%
DPE365	1,27	9%

GENE PLUS

IQG:	TOP:
26,84	**3%**

DEP	ÍNDICE	TOP
PM	5,33	0,5%
HP (STAY)	67,87	9%
IPP	5,38	89%
PD	8,31	12%
PS	11,68	21%
AOL	1,14	33%
EGS	2,51	0,1%
PES	1,12	13%

GENÔMICA

MÃE SUPER PRECOCE

INDICADO PARA NOVILHAS

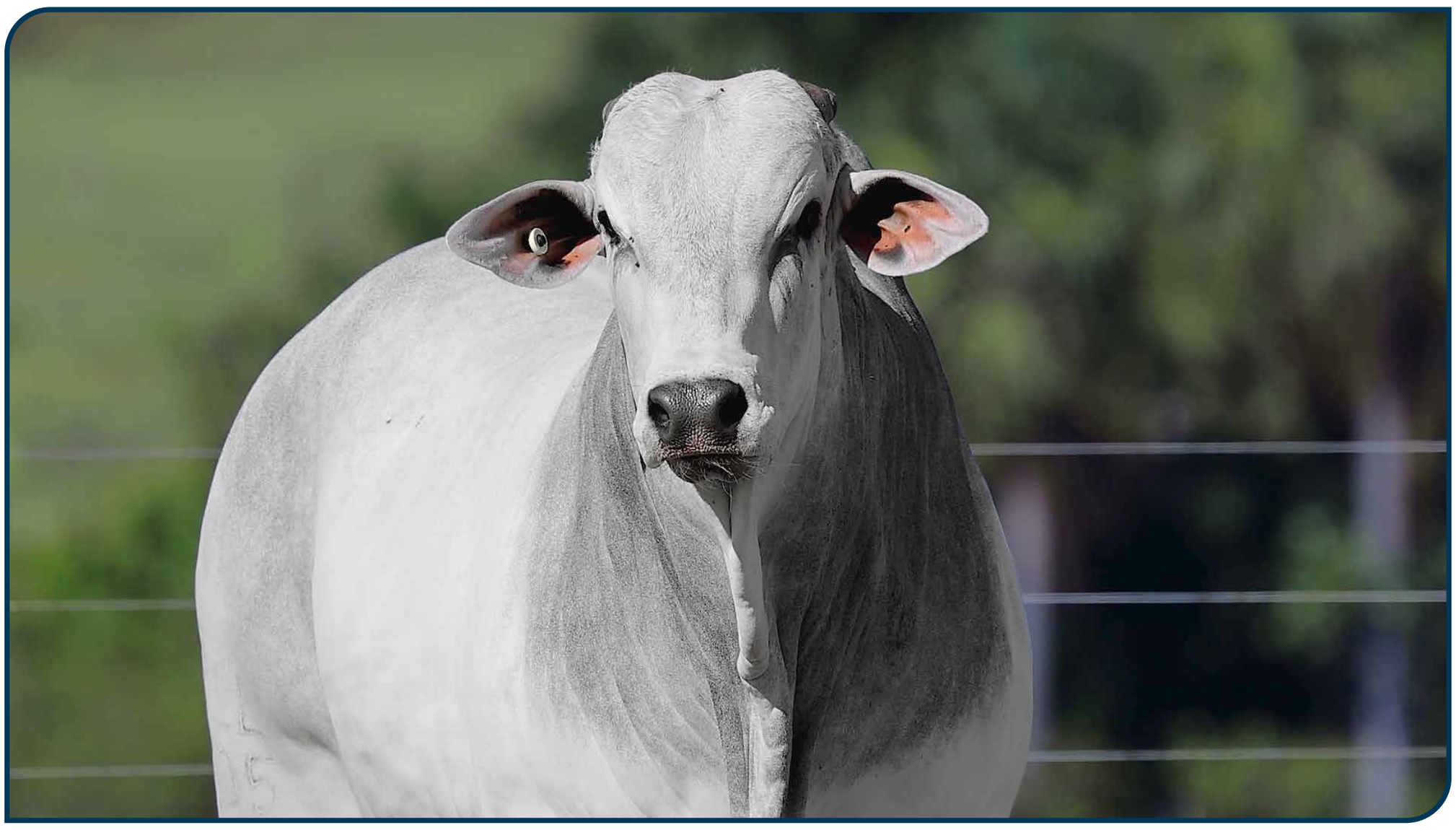

CLIQUE PARA ASSISTIR O VÍDEO

H1430 TULIPA

TULL 1430 • NELORE **PC**

NASC.: **15/08/2024** • **25** MESES

PESO: **714** kg • CE: **35** cm

LOTE

149

INDIVIDUAL

REM GRINGO		IMEDIATO TUL
REM PASSAPORTE	X	**1284 TULIPA** EL1601
REM GUAIAMA		559517TUL

PMGZ

IABCZ:	DECA:	P%:
30,24	1	0,1%

DEP	ÍNDICE	DECA	P%
PM-EMg	-2,9	10	-%
STAYg	68,76	1	0,1%
IPPg	-33,26	1	0,5%
PD-EDg	19,32	1	0,1%
PS-EDg	30,05	1	0,1%
AOLg	3,046	1	4%
ACABg	3,763	1	0,5%
PE-365g	0,555	2	19%

ANCP

MGTE:	TOP:
26,7	7%

DEP	ÍNDICE	TOP
MP120	0,68	71%
DSTAY	73,22	30%
D3P	92,72	1%
DP210	19,51	2%
DP450	35,6	2%
DAOL	3,47	10%
DACAB	0,78	4%
DPE365	1,09	13%

GENE PLUS

IQG:	TOP:
29,99	2%

DEP	ÍNDICE	TOP
PM	-2,24	95%
HP (STAY)	85	0,5%
IPP	-2,54	37%
PD	19,04	0,1%
PS	28,54	0,5%
AOL	2,38	10%
EGS	2,07	0,5%
PES	1	16%

GENÔMICA | MÃE SUPER PRECOCE | MÃE DOADORA

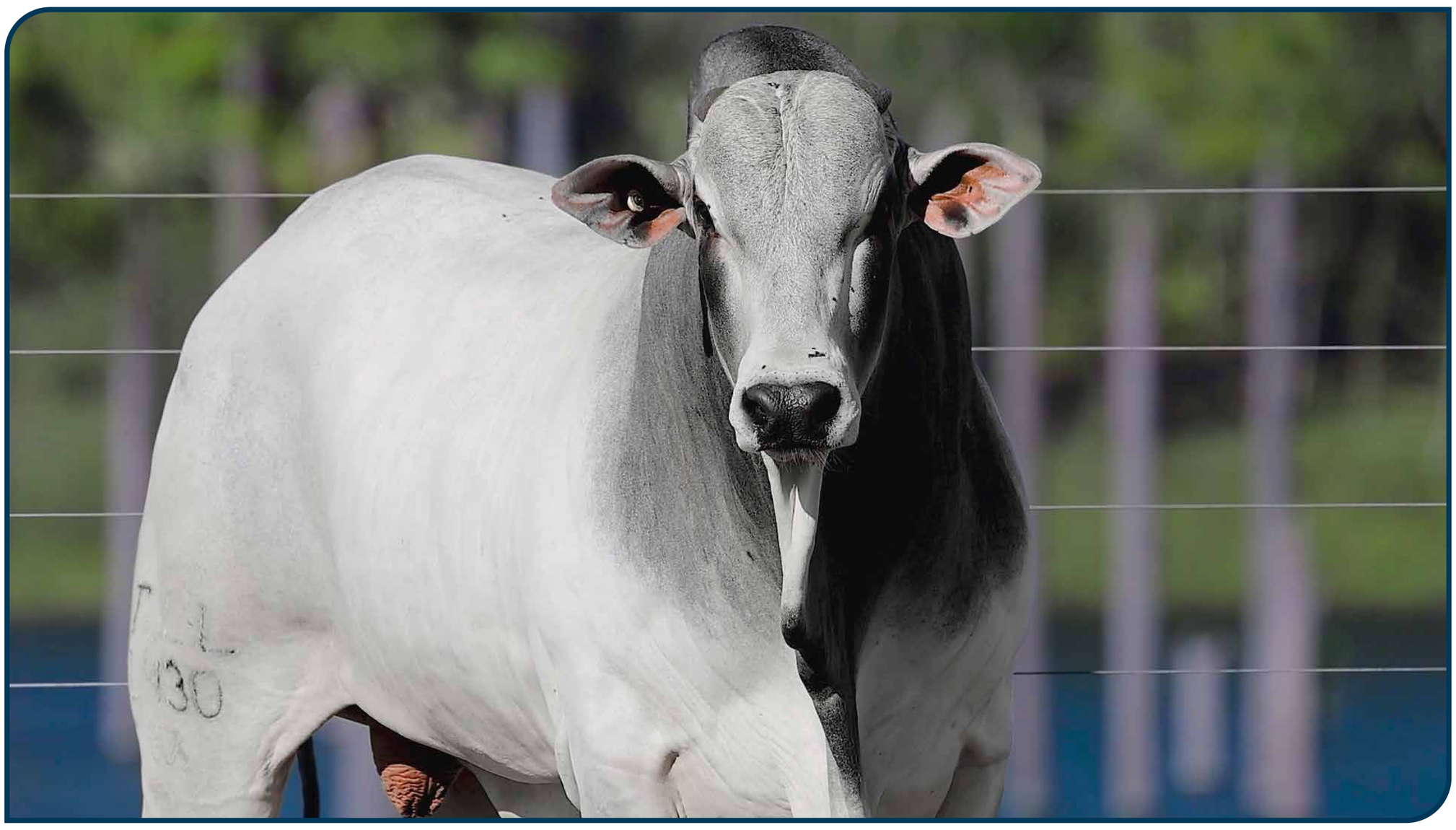

CLIQUE PARA ASSISTIR O VÍDEO

H2166 FIV TULIPA

TULL 2166 • NELORE **PC**

NASC.: **30/11/2024** • **22** MESES

PESO: **710** kg • CE: **42** cm

LOTE

150

INDIVIDUAL

D4685 DA MN (CAMPEÃO)		AGUACU EMA
1789 FIV DA EAO	X	**0328 TULIPA** EL5112
6823 FIV DA EAO		EL4970

PMGZ

IABCZ: **20,32** DECA: **1** P%: **3%**

DEP	ÍNDICE	DECA	P%
PM-EMg	1,21	4	-%
STAYg	49,71	1	8%
IPPg	-4,12	5	-%
PD-EDg	11,61	1	2%
PS-EDg	23,14	1	1%
AOLg	3,164	1	3%
ACABg	2,074	1	6%
PE-365g	2,074	1	0,1%

ANCP

MGTE: **23,39** TOP: **12%**

DEP	ÍNDICE	TOP
MP120	1,16	56%
DSTAY	71,57	34%
D3P	93,36	0,5%
DP210	14,75	8%
DP450	28,55	6%
DAOL	2,15	22%
DACAB	0,93	2%
DPE365	1,56	5%

GENE PLUS

IQG: **29,1** TOP: **2%**

DEP	ÍNDICE	TOP
PM	1,39	28%
HP (STAY)	73,88	4%
IPP	-1,75	43%
PD	13,34	2%
PS	23,08	2%
AOL	3,18	4%
EGS	1,02	11%
PES	2,77	0,1%

GENÔMICA

MÃE DOADORA

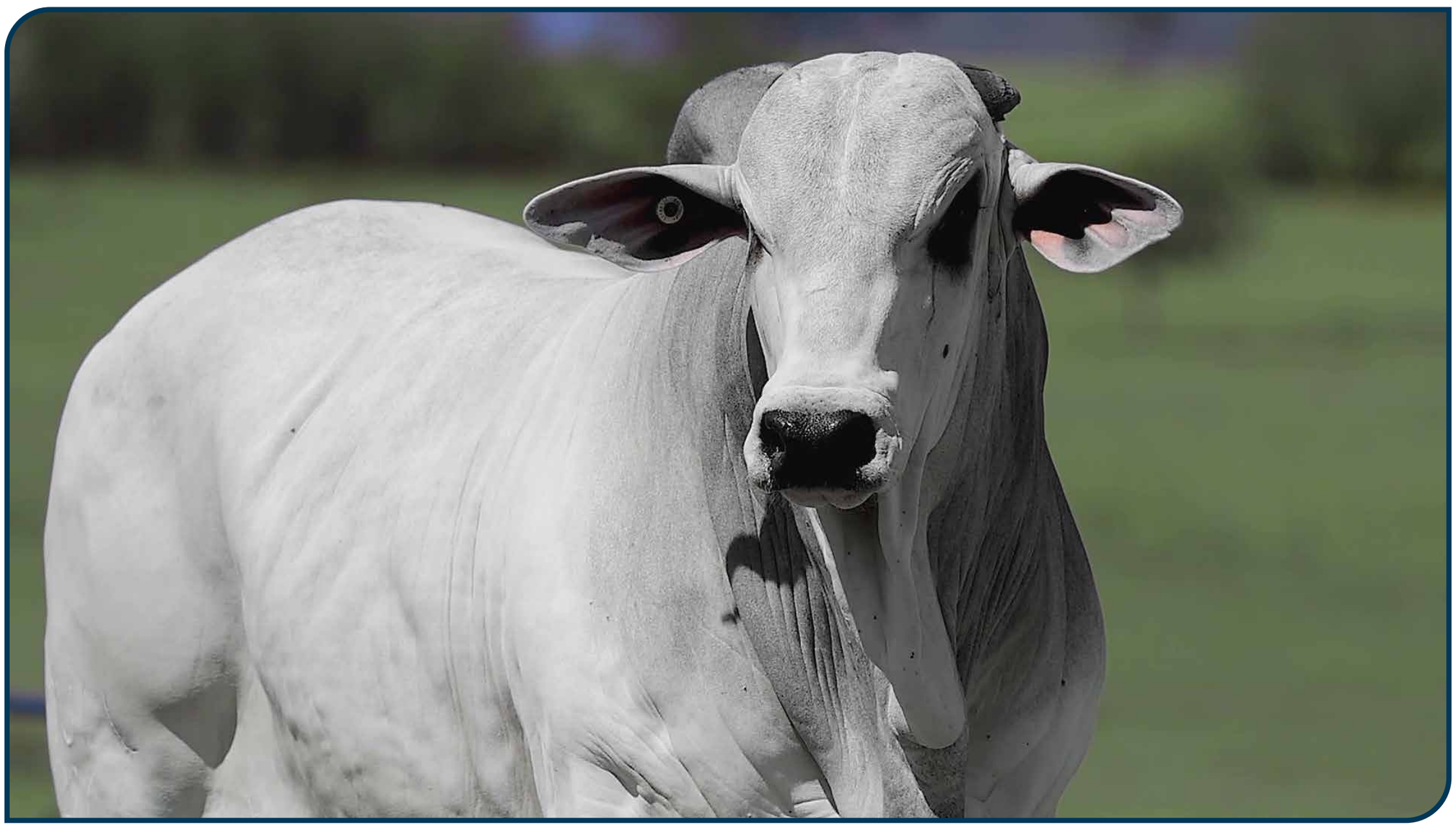

CLIQUE PARA ASSISTIR O VÍDEO

H1410 FIV TULIPA

TULL 1410 • NELORE **PC**

NASC.: **24/08/2024** • **25** MESES

PESO: **756** kg • CE: **40** cm

LOTE

151

INDIVIDUAL

REM ESPIA0007		PARACATU FM
D8 DA EAO	X	**3411 TULIPA** EM5507
2396 FIV DA EAO		6922517TUL

PMGZ

IABCZ: **24,98** DECA: **1** P%: **1%**

DEP	ÍNDICE	DECA	P%
PM-EMg	5,67	1	0,5%
STAYg	48,48	1	10%
IPPg	-18,96	1	7%
PD-EDg	10,15	1	3%
PS-EDg	21,22	1	2%
AOLg	2,568	1	7%
ACABg	7,319	1	0,1%
PE-365g	1,92	1	0,1%

ANCP

MGTE: **26,87** TOP: **7%**

DEP	ÍNDICE	TOP
MP120	5,39	2%
DSTAY	69,92	38%
D3P	90,79	2%
DP210	13,06	12%
DP450	25,03	11%
DAOL	3,05	13%
DACAB	1,41	0,1%
DPE365	1,86	2%

GENE PLUS

IQG: **35,54** TOP: **0,5%**

DEP	ÍNDICE	TOP
PM	6,29	0,1%
HP (STAY)	69,38	7%
IPP	4,46	85%
PD	11,97	3%
PS	17,61	6%
AOL	2,25	12%
EGS	2,97	0,1%
PES	2,6	0,1%

GENÔMICA

MÃE DOADORA

INDICADO PARA NOVILHAS

CLIQUE PARA ASSISTIR O VÍDEO

H1405 FIV TULIPA

TULL 1405 • NELORE **PC**

NASC.: **24/08/2024** • **25** MESES

PESO: **810** kg • CE: **40** cm

LOTE

152

INDIVIDUAL

REM VOKOLO		PACAEMBUTUL
CACADOR FIV DA EAO	X	**1151 TULIPA** EL5162
4868 DA EAO		EM5761

PMGZ

IABCZ: **24,49** DECA: **1** P%: **1%**

DEP	ÍNDICE	DECA	P%
PM-EMg	2,93	1	7%
STAYg	64,72	1	0,5%
IPPg	-22,63	1	4%
PD-EDg	7,22	2	11%
PS-EDg	13,15	2	13%
AOLg	4,28	1	0,5%
ACABg	2,286	1	5%
PE-365g	1,415	1	0,5%

ANCP

MGTE: **27,61** TOP: **6%**

DEP	ÍNDICE	TOP
MP120	4,19	6%
DSTAY	74,9	26%
D3P	89,18	3%
DP210	12,45	14%
DP450	25,01	11%
DAOL	5,65	2%
DACAB	0,98	2%
DPE365	1,67	4%

GENE PLUS

IQG: **27,76** TOP: **3%**

DEP	ÍNDICE	TOP
PM	2,41	12%
HP (STAY)	74,38	4%
IPP	-4,68	23%
PD	6,53	22%
PS	8,9	32%
AOL	4,54	0,5%
EGS	1,81	1%
PES	1,81	2%

GENÔMICA

MÃE DOADORA

CLIQUE PARA ASSISTIR O VÍDEO

H1147 TULIPA

TULL 1147 • NELORE **PC**

NASC.: **30/07/2024** • **26** MESES

PESO: **750** kg • CE: **41** cm

LOTE

153

INDIVIDUAL

REM GARANTIDO		NOTAVEL CFM
DEMOLIDOR FIV DA EAO	X	**2292 TULIPA** EL5043
6180 FIV DA EAO		686310AJ

PMGZ

IABCZ:	DECA:	P%:
28,92	1	0,5%

DEP	ÍNDICE	DECA	P%
PM-EMg	4,47	1	1%
STAYg	73,74	1	0,1%
IPPg	-7,83	4	-%
PD-EDg	9,46	1	4%
PS-EDg	17,92	1	5%
AOLg	1,867	2	16%
ACABg	3,641	1	0,5%
PE-365g	1,606	1	0,1%

ANCP

MGTE:	TOP:
24,94	10%

DEP	ÍNDICE	TOP
MP120	4,2	6%
DSTAY	74,12	28%
D3P	88,72	4%
DP210	14,47	9%
DP450	23,91	12%
DAOL	1,27	34%
DACAB	1,29	0,5%
DPE365	1,92	2%

GENE PLUS

IQG:	TOP:
30,24	2%

DEP	ÍNDICE	TOP
PM	3,67	3%
HP (STAY)	81,31	1%
IPP	1,23	65%
PD	10,78	5%
PS	15,01	11%
AOL	1,18	32%
EGS	1,73	2%
PES	2,52	0,1%

GENÔMICA | MÃE PRECOCE | MÃE DOADORA

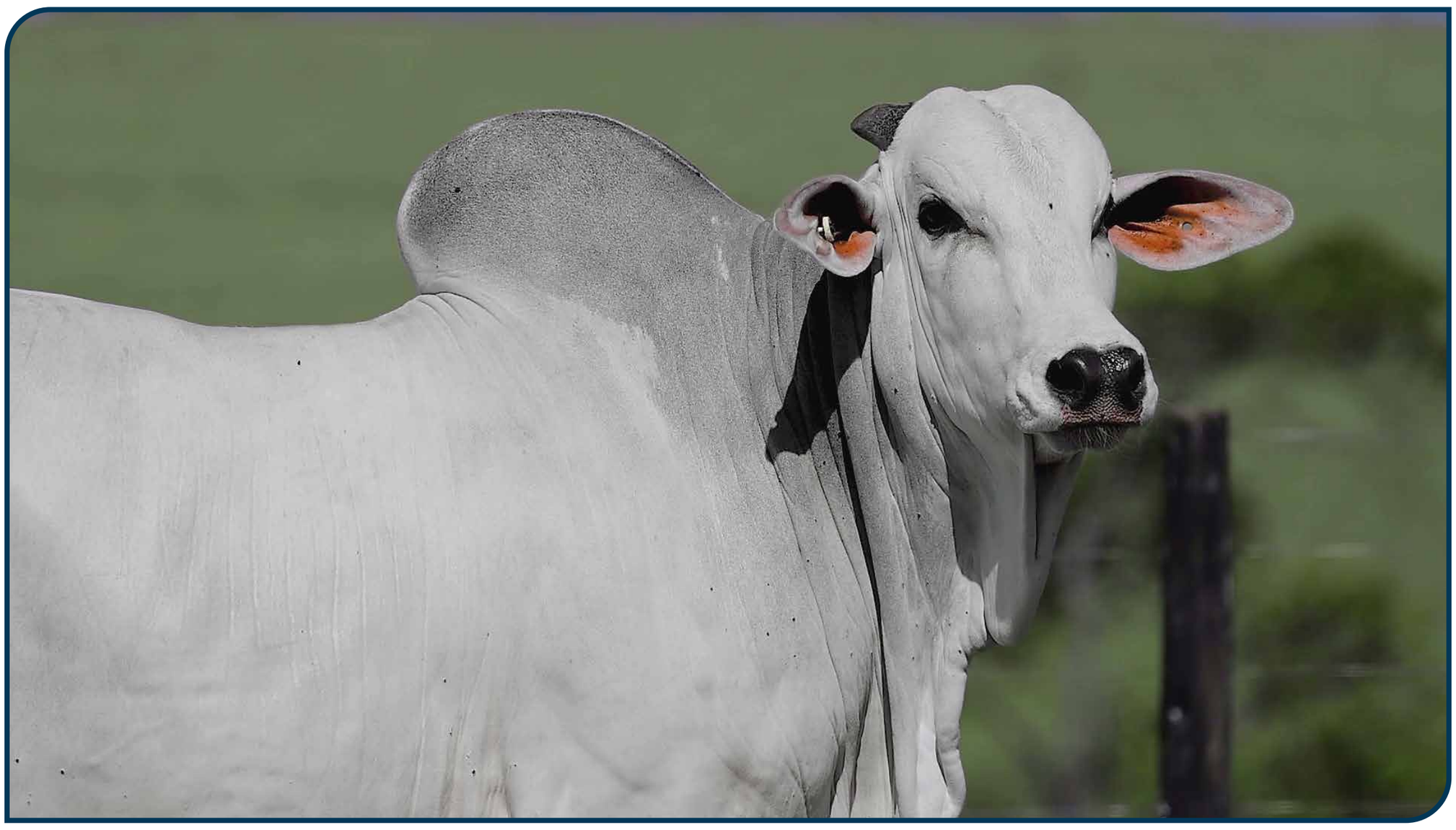

CLIQUE PARA ASSISTIR O VÍDEO

LEILÃO VIRTUAL

TOP TULIPA

Edição Primavera

BATERIA G

LOTES **154 ao 157**

4 ANIMAIS • NELORE PC

MÉDIAS

PESO: **698** KG | CE: **38** CM | IDADE: **23** MESES

PMGZ

iABCZ: **22,11**

P%: **2%**

ANCP

MGTe: **25,23**

TOP: **9%**

GENE PLUS

IQG: **29,48**

TOP: **2%**

H1606 TULIPA

TULL 1606 • NELORE **PC**

NASC.: **16/09/2024** • **24** MESES

PESO: **700** kg • CE: **36** cm

LOTE

154

BATERIA G

REM GRINGO		LETRADO TUL
REM PASSAPORTE	X	**2693 TULIPA** EM5823
REM GUAIAMA		EM5781

PMGZ

IABCZ:	DECA:	P%:
22,94	1	2%

DEP	ÍNDICE	DECA	P%
PM-EM$_g$	0,8	4	-%
STAY$_g$	60,58	1	1%
IPP$_g$	-23,23	1	3%
PD-ED$_g$	9,27	1	5%
PS-ED$_g$	16,47	1	7%
AOL$_g$	2,574	1	7%
ACAB$_g$	3,525	1	0,5%
PE-365$_g$	1,46	1	0,5%

ANCP

MGTE:	TOP:
25,2	9%

DEP	ÍNDICE	TOP
MP120	3,47	10%
DSTAY	73,18	30%
D3P	92,35	1%
DP210	12,85	13%
DP450	30,73	4%
DAOL	3,24	12%
DACAB	0,19	22%
DPE365	1,34	8%

GENE PLUS

IQG:	TOP:
33,25	1%

DEP	ÍNDICE	TOP
PM	2	17%
HP (STAY)	77,96	2%
IPP	-5,89	16%
PD	8,62	11%
PS	17,02	7%
AOL	3,33	3%
EGS	2,26	0,5%
PES	1,92	2%

GENÔMICA

MÃE DOADORA

INDICADO PARA NOVILHAS

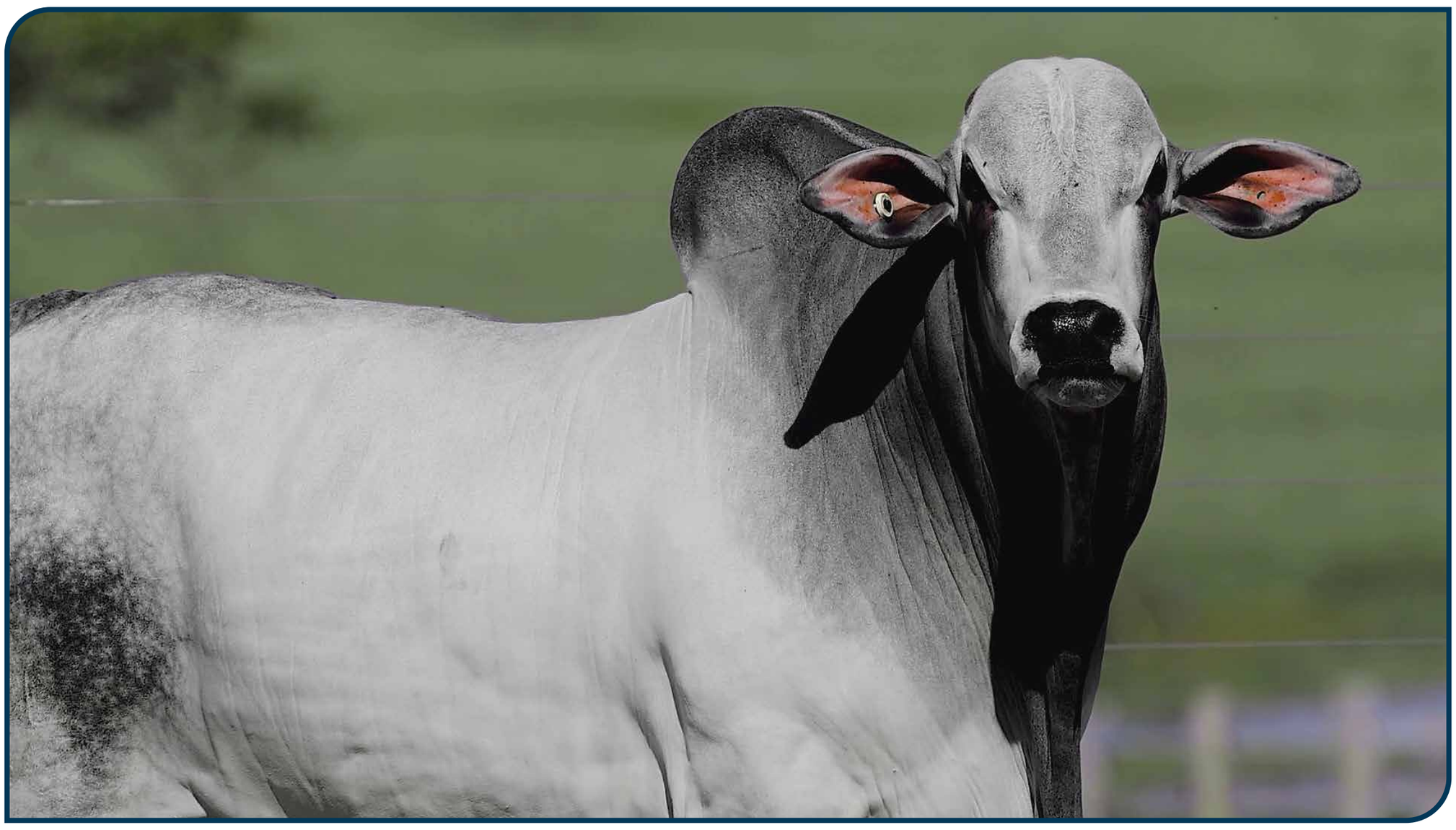

CLIQUE PARA ASSISTIR O VÍDEO

H1940 FIV TULIPA

TULL 1940 • NELORE **PC**

NASC.: **05/11/2024** • **22** MESES

PESO: **682** kg • CE: **39** cm

LOTE

155

BATERIA G

REM ESPIA0007		IMORTAL TUL
DIPLOMATA DA AGRONOVA	X	**5965 TULIPA** EL5136
BATOM DA AGRONOVA		080120TUL

PMGZ

IABCZ: **26,47** DECA: **1** P%: **0,5%**

DEP	ÍNDICE	DECA	P%
PM-EM$_g$	-1,91	9	-%
STAY$_g$	68,79	1	0,1%
IPP$_g$	-23,07	1	3%
PD-ED$_g$	10,14	1	3%
PS-ED$_g$	21,36	1	2%
AOL$_g$	5,289	1	0,1%
ACAB$_g$	4,014	1	0,1%
PE-365$_g$	0,992	1	4%

ANCP

MGTE: **27,09** TOP: **7%**

DEP	ÍNDICE	TOP
MP120	1,08	58%
DSTAY	87,29	7%
D3P	78,98	35%
DP210	16,89	5%
DP450	28,73	6%
DAOL	5,1	3%
DACAB	0,94	2%
DPE365	1,52	5%

GENE PLUS

IQG: **34,25** TOP: **1%**

DEP	ÍNDICE	TOP
PM	-0,05	61%
HP (STAY)	89,93	0,5%
IPP	-13,56	1%
PD	13,01	2%
PS	20,2	3%
AOL	5,1	0,1%
EGS	1,53	3%
PES	2,25	0,5%

GENÔMICA

MÃE DOADORA

CLIQUE PARA ASSISTIR O VÍDEO

H1955 FIV TULIPA

TULL 1955 • NELORE **PC**

NASC.: **08/11/2024** • **22** MESES

PESO: **704** kg • CE: **37** cm

LOTE

156

BATERIA G

TRUCK DA ALO BRASIL		LATIM TUL
CONTRATO DA EAO	X	**0464 TULIPA** EL5094
PRATEADA DA EAO		352218TUL

PMGZ

IABCZ:	DECA:	P%:
19,24	1	4%

DEP	ÍNDICE	DECA	P%
PM-EMg	4,45	1	1%
STAYg	55,5	1	3%
IPPg	-12,98	2	18%
PD-EDg	5,31	3	-%
PS-EDg	13,84	2	11%
AOLg	2,443	1	9%
ACABg	0,83	3	-%
PE-365g	1,231	1	1%

ANCP

MGTE:	TOP:
25,25	9%

DEP	ÍNDICE	TOP
MP120	5,28	2%
DSTAY	65,6	50%
D3P	89,82	3%
DP210	13,16	12%
DP450	26,38	9%
DAOL	3,85	8%
DACAB	-0,05	74%
DPE365	1,63	4%

GENE PLUS

IQG:	TOP:
26,35	4%

DEP	ÍNDICE	TOP
PM	4,67	1%
HP (STAY)	68,28	8%
IPP	8,51	97%
PD	4,11	40%
PS	13,83	14%
AOL	1,6	23%
EGS	1,08	9%
PES	1,91	2%

GENÔMICA | MÃE DOADORA | INDICADO PARA NOVILHAS

CLIQUE PARA ASSISTIR O VÍDEO

H1219 FIV TULIPA

TULL 1219 • NELORE **PC**

NASC.: **17/08/2024** • **25** MESES

PESO: **708** kg • CE: **39** cm

LOTE

157

BATERIA G

REM GLADIADOR		POTENTE TUL
REM CH LIDER	X	**3769 TULIPA** EL5240
REMP513H		EL5263

PMGZ

IABCZ:	DECA:	P%:
19,79	1	3%

DEP	ÍNDICE	DECA	P%
PM-EMg	0,33	5	-%
STAYg	56,55	1	2%
IPPg	-23,06	1	3%
PD-EDg	8,45	1	7%
PS-EDg	16,32	1	7%
AOLg	3,422	1	2%
ACABg	2,671	1	3%
PE-365g	0,306	4	-%

ANCP

MGTE:	TOP:
23,4	12%

DEP	ÍNDICE	TOP
MP120	1,92	32%
DSTAY	69,49	39%
D3P	84,77	12%
DP210	13,93	10%
DP450	26,75	8%
DAOL	4,66	4%
DACAB	0,37	13%
DPE365	1,25	9%

GENE PLUS

IQG:	TOP:
24,07	5%

DEP	ÍNDICE	TOP
PM	1,02	36%
HP (STAY)	71,98	5%
IPP	-3,02	33%
PD	11,33	4%
PS	15,27	11%
AOL	2,12	13%
EGS	1,37	5%
PES	1,46	6%

GENÔMICA

MÃE DOADORA

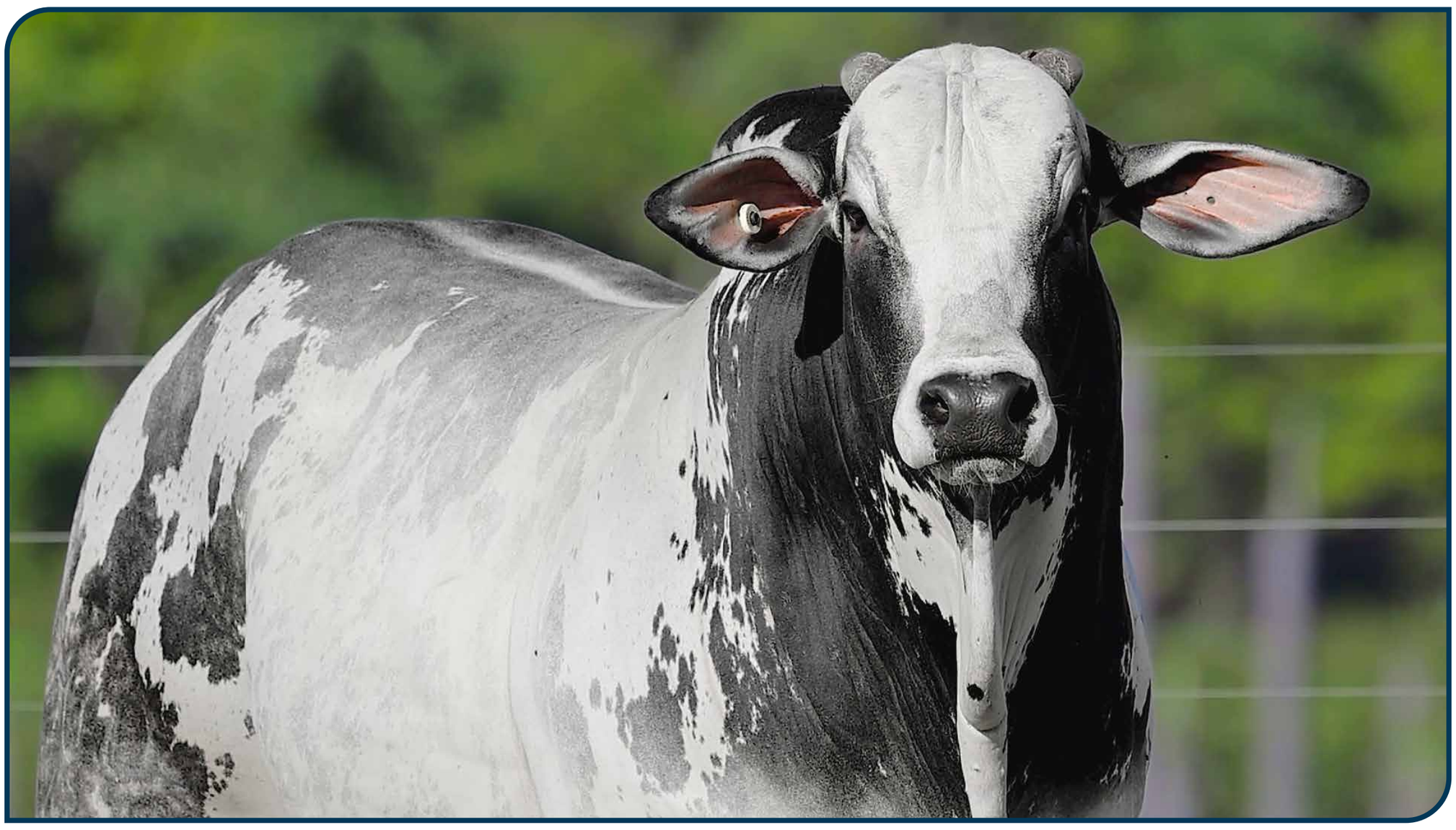

CLIQUE PARA ASSISTIR O VÍDEO

LEILÃO VIRTUAL

TOP TULIPA

Edição Primavera

BATERIA H

LOTES **158 ao 159**

2 ANIMAIS • NELORE PC

MÉDIAS

PESO: **722** KG | CE: **38** CM | IDADE: **24** MESES

PMGZ
iABCZ: **27,42**
P%: **0,5%**

ANCP
MGTe: **26,7**
TOP: **7%**

GENE PLUS
IQG: **37,95**
TOP: **0,5%**

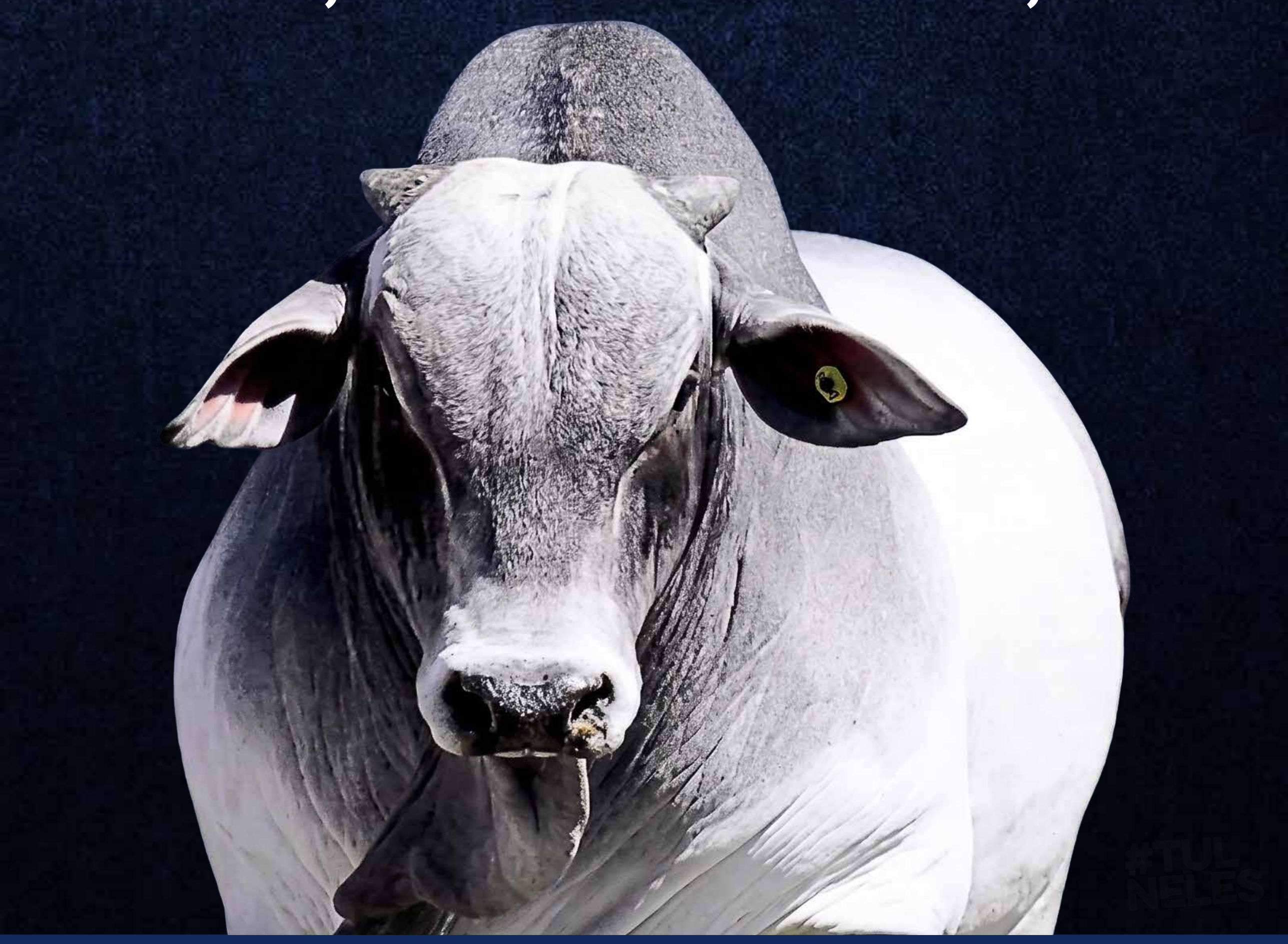

H1601 TULIPA

TULL 1601 • NELORE **PC**

NASC.: **14/09/2024** • **24** MESES

PESO: **728** kg • CE: **37** cm

LOTE

158

BATERIA H

REM GLADIADOR		URUS TUL
ROLEX FIV TERRA BRAVA	X	**3249 TULIPA** EL5060
2321 FIV DA TERRA BRAVA		119218TUL

PMGZ

IABCZ:	DECA:	P%:
23,3	1	2%

DEP	ÍNDICE	DECA	P%
PM-EMg	4,9	1	0,5%
STAYg	46,08	2	15%
IPPg	-10,04	3	-%
PD-EDg	14,36	1	0,5%
PS-EDg	29,16	1	0,5%
AOLg	3,926	1	1%
ACABg	2,78	1	2%
PE-365g	0,567	2	18%

ANCP

MGTE:	TOP:
28,55	5%

DEP	ÍNDICE	TOP
MP120	5,55	2%
DSTAY	71,45	34%
D3P	82,66	18%
DP210	16,81	5%
DP450	30,36	5%
DAOL	5,07	3%
DACAB	0,45	10%
DPE365	0,9	18%

GENE PLUS

IQG:	TOP:
35,58	0,5%

DEP	ÍNDICE	TOP
PM	4,38	1%
HP (STAY)	69,89	7%
IPP	-1,47	45%
PD	15,02	0,5%
PS	30,91	0,1%
AOL	3,6	2%
EGS	1,57	3%
PES	1,65	3%

GENÔMICA | MÃE PRECOCE | MÃE DOADORA

CLIQUE PARA ASSISTIR O VÍDEO

H1689 TULIPA

TULL 1689 • NELORE **PC**

NASC.: **25/09/2024** • **24** MESES

PESO: **716** kg • CE: **40** cm

LOTE

159

BATERIA H

REM ESPIA0007

DIPLOMATA DA AGRONOVA

BATOM DA AGRONOVA

X

LITIO AJ

6086 TULIPA

EL4856

EL5256

PMGZ

IABCZ:	DECA:	P%:
31,54	1	0,1%

DEP	ÍNDICE	DECA	P%
PM-EMg	2,77	1	9%
STAYg	74,63	1	0,1%
IPPg	-31,71	1	0,5%
PD-EDg	8,71	1	6%
PS-EDg	18,12	1	4%
AOLg	3,597	1	2%
ACABg	5,108	1	0,1%
PE-365g	1,576	1	0,5%

ANCP

MGTE:	TOP:
24,84	10%

DEP	ÍNDICE	TOP
MP120	5,41	2%
DSTAY	71,08	35%
D3P	82,67	18%
DP210	11,88	16%
DP450	25,83	10%
DAOL	2,74	16%
DACAB	0,74	4%
DPE365	1,8	3%

GENE PLUS

IQG:	TOP:
40,32	0,5%

DEP	ÍNDICE	TOP
PM	2,92	7%
HP (STAY)	90,03	0,5%
IPP	-0,92	49%
PD	10,13	6%
PS	19,53	4%
AOL	3,02	4%
EGS	2,94	0,1%
PES	2,89	0,1%

GENÔMICA

MÃE DIAMANTE

IRMÃO TOURO DE CENTRAL

CLIQUE PARA ASSISTIR O VÍDEO

LEILÃO VIRTUAL

TOP TULIPA

Edição Primavera

BATERIA I

LOTES **160 ao 164**

5 ANIMAIS • NELORE PC

MÉDIAS

PESO: **752** KG | CE: **39** CM | IDADE: **23** MESES

PMGZ
iABCZ: **27,86**
P%: **0,5%**

ANCP
MGTe: **25,96**
TOP: **8%**

GENE PLUS
IQG: **36,46**
TOP: **0,5%**

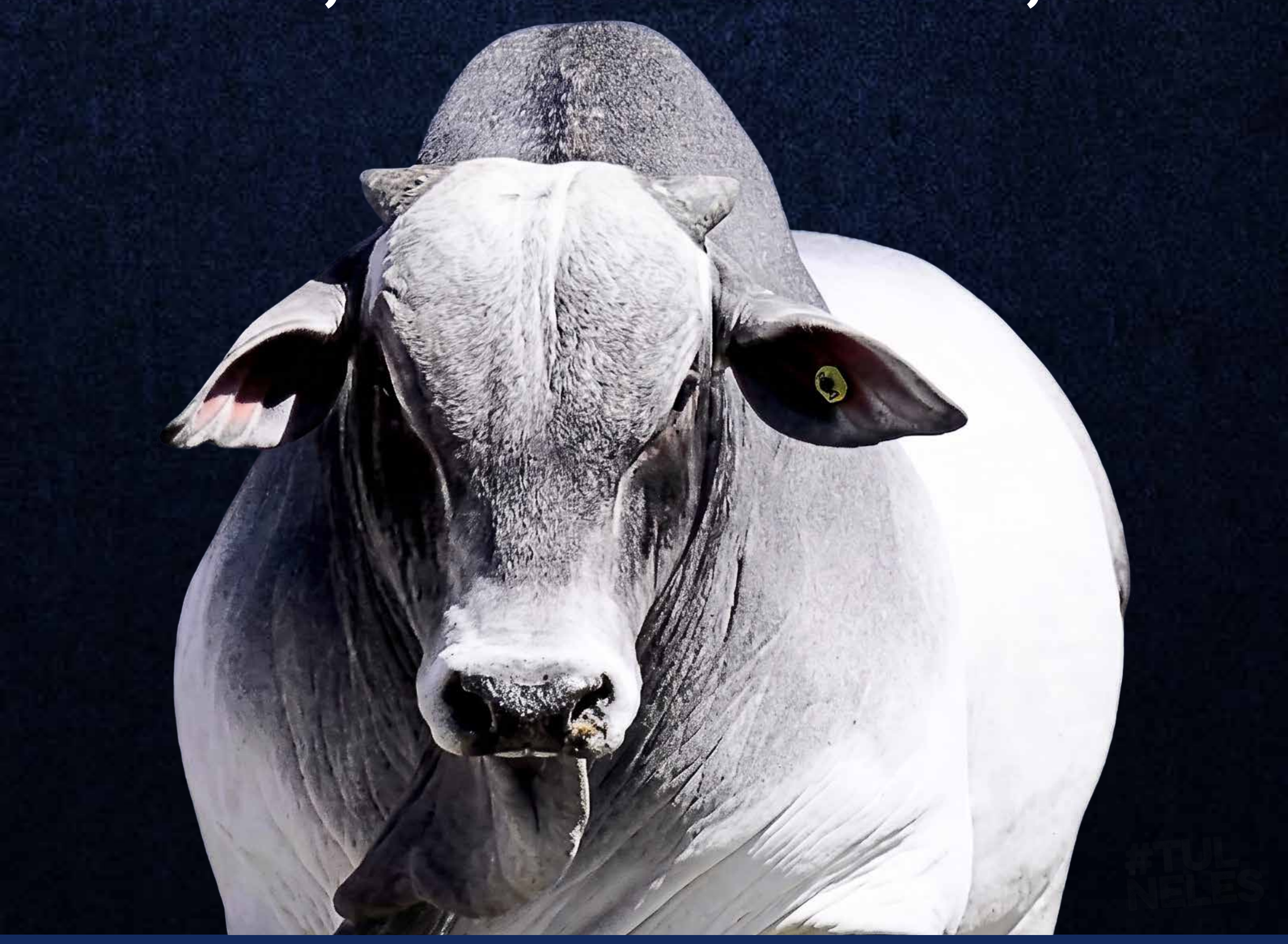

H1942 FIV TULIPA

TULL 1942 • NELORE **PC**

NASC.: **05/11/2024** • **22** MESES

PESO: **728** kg • CE: **38** cm

LOTE

160

BATERIA I

REM GARANTIDO		ICONE TUL
DEMOLIDOR FIV DA EAO	X	**6111 TULIPA** EL5085
6180 FIV DA EAO		439720TUL

PMGZ

IABCZ:	DECA:	P%:
28,24	1	0,5%

DEP	ÍNDICE	DECA	P%
PM-EMg	3,3	1	5%
STAYg	61,61	1	0,5%
IPPg	-15,13	2	13%
PD-EDg	12,02	1	1%
PS-EDg	25,12	1	0,5%
AOLg	3,211	1	3%
ACABg	3,933	1	0,5%
PE-365g	1,938	1	0,1%

ANCP

MGTE:	TOP:
27,54	6%

DEP	ÍNDICE	TOP
MP120	3,66	9%
DSTAY	80,74	15%
D3P	86,79	7%
DP210	16,05	6%
DP450	26,64	8%
DAOL	3,09	13%
DACAB	1,06	2%
DPE365	2,02	1%

GENE PLUS

IQG:	TOP:
30,6	2%

DEP	ÍNDICE	TOP
PM	2,26	14%
HP (STAY)	75,08	3%
IPP	1,47	67%
PD	12,45	2%
PS	19,96	4%
AOL	2,59	8%
EGS	1,47	4%
PES	2,55	0,1%

GENÔMICA | MÃE DOADORA | INDICADO PARA NOVILHAS

CLIQUE PARA ASSISTIR O VÍDEO

H1804 TULIPA

TULL 1804 • NELORE **PC**

NASC.: **29/09/2024** • **24** MESES

PESO: **802** kg • CE: **43** cm

LOTE

161

BATERIA I

REM ESPIA0007

IMPAR TUL

DIPLOMATA DA AGRONOVA X **9215 TULIPA**
EL1729

BATOM DA AGRONOVA

253611PA

PMGZ

IABCZ:	DECA:	P%:
29,4	1	0,5%

DEP	ÍNDICE	DECA	P%
PM-EMg	1,54	3	-%
STAYg	69,75	1	0,1%
IPPg	-28,69	1	1%
PD-EDg	10,78	1	2%
PS-EDg	21,77	1	2%
AOLg	3,704	1	2%
ACABg	3,93	1	0,5%
PE-365g	1,122	1	2%

ANCP

MGTE:	TOP:
23,43	12%

DEP	ÍNDICE	TOP
MP120	1,8	35%
DSTAY	70,44	37%
D3P	83,32	16%
DP210	14,44	9%
DP450	22,66	14%
DAOL	3,72	8%
DACAB	1,34	0,5%
DPE365	1,84	2%

GENE PLUS

IQG:	TOP:
37,33	0,5%

DEP	ÍNDICE	TOP
PM	1,68	22%
HP (STAY)	90,54	0,5%
IPP	1,23	65%
PD	10,89	4%
PS	22,78	2%
AOL	3,9	1%
EGS	2,01	0,5%
PES	2,55	0,1%

GENÔMICA

MÃE SUPER PRECOCE

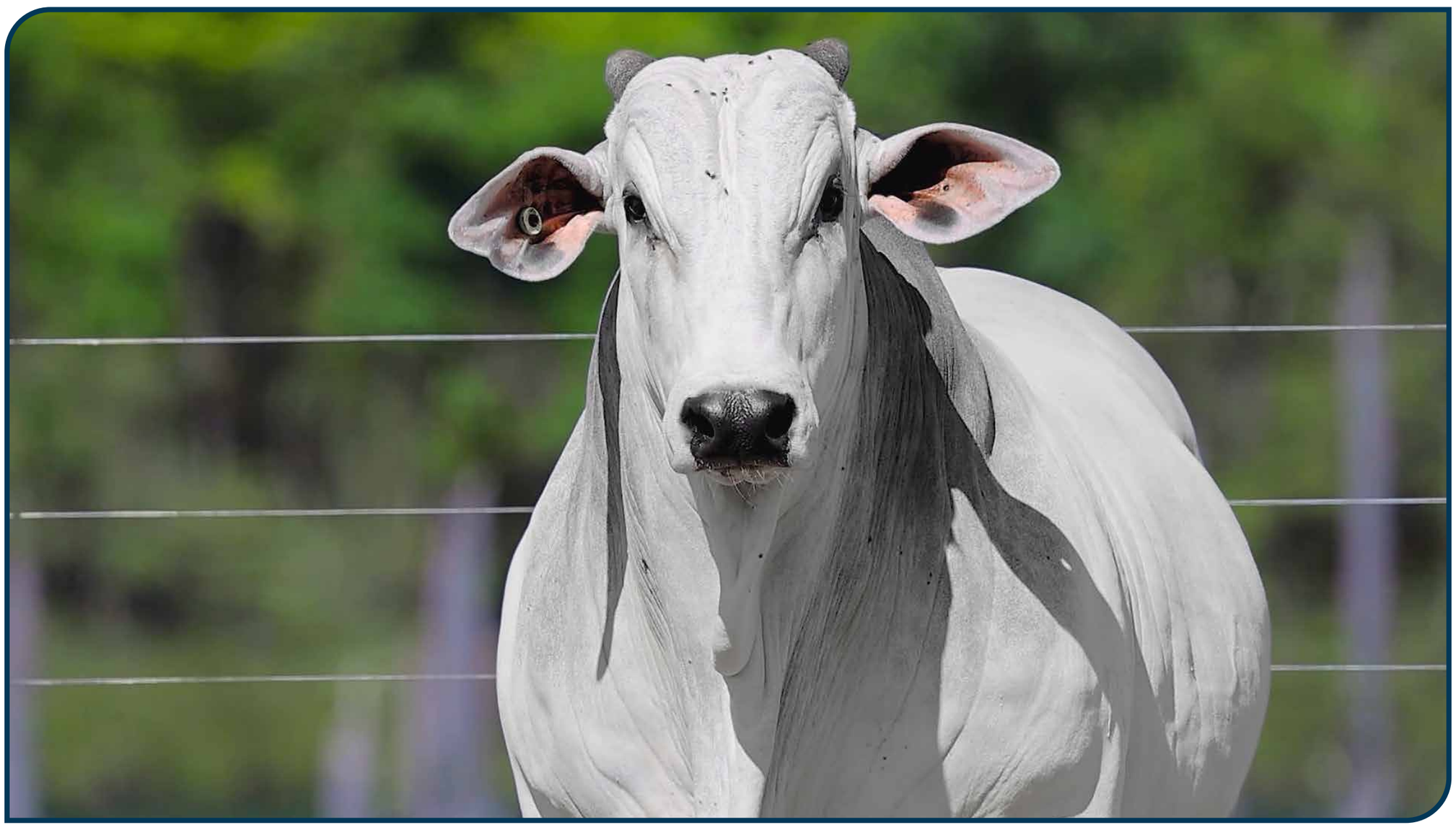

CLIQUE PARA ASSISTIR O VÍDEO

H2105 TULIPA

TULL 2105 • NELORE **PC**

NASC.: **18/11/2024** • **22** MESES

PESO: **776** kg • CE: **35** cm

LOTE

162

BATERIA I

REM ESPIA0007		ASSIS AJ
DIPLOMATA DA AGRONOVA	X	**71522 TULIPA** EL4973
BATOM DA AGRONOVA		367009TUL

PMGZ

IABCZ:	DECA:	P%:
28,41	**1**	**0,5%**

DEP	ÍNDICE	DECA	P%
PM-EMg	2,16	2	15%
STAYg	68,74	1	0,1%
IPPg	-22,44	1	4%
PD-EDg	9,23	1	5%
PS-EDg	19,27	1	3%
AOLg	2,939	1	5%
ACABg	6,752	1	0,1%
PE-365g	0,843	1	7%

ANCP

MGTE:	TOP:
26,97	**7%**

DEP	ÍNDICE	TOP
MP120	2,86	16%
DSTAY	74,15	28%
D3P	88,39	4%
DP210	17,64	4%
DP450	25,59	10%
DAOL	4,59	4%
DACAB	0,75	4%
DPE365	1,48	6%

GENE PLUS

IQG:	TOP:
38,96	**0,5%**

DEP	ÍNDICE	TOP
PM	3,05	6%
HP (STAY)	87,21	0,5%
IPP	-12,61	2%
PD	10,35	6%
PS	21,66	2%
AOL	3,3	3%
EGS	3,79	0,1%
PES	1,12	13%

GENÔMICA

MÃE DOADORA

CLIQUE PARA ASSISTIR O VÍDEO

H1726 TULIPA

TULL 1726 • NELORE **PC**

NASC.: **26/09/2024** • **24** MESES

PESO: **718** kg • CE: **40** cm

LOTE

163

BATERIA I

REM HERMOSO		GATTO NBV
CAMPARI DA ANP	X	**1784 TULIPA** EL5199
DIRETORA MAT.		135618TUL

PMGZ

IABCZ:	DECA:	P%:
25,36	1	1%

DEP	ÍNDICE	DECA	P%
PM-EMg	3,34	1	5%
STAYg	56,09	1	2%
IPPg	-7,19	4	-%
PD-EDg	11,41	1	2%
PS-EDg	27,59	1	0,5%
AOLg	3,305	1	3%
ACABg	4,031	1	0,1%
PE-365g	1,436	1	0,5%

ANCP

MGTE:	TOP:
24,9	10%

DEP	ÍNDICE	TOP
MP120	2,74	18%
DSTAY	71	35%
D3P	75,14	53%
DP210	15,24	7%
DP450	32,89	3%
DAOL	3,81	8%
DACAB	0,83	3%
DPE365	1,59	4%

GENE PLUS

IQG:	TOP:
37,5	0,5%

DEP	ÍNDICE	TOP
PM	3,07	6%
HP (STAY)	74,79	4%
IPP	-2,32	38%
PD	10,07	6%
PS	26,09	0,5%
AOL	3,27	3%
EGS	1,85	1%
PES	2,73	0,1%

GENÔMICA

MÃE DOADORA

CLIQUE PARA ASSISTIR O VÍDEO

H1302 FIV TULIPA

TULL 1302 • NELORE **PC**

NASC.: **22/08/2024** • **25** MESES

PESO: **736** kg • CE: **41** cm

LOTE

164

BATERIA I

REM ESPIA0007		PARACATU FM
D8 DA EAO	X	**3411 TULIPA** EM5507
2396 FIV DA EAO		6922517TUL

PMGZ

IABCZ:	DECA:	P%:
27,88	**1**	**0,5%**

DEP	ÍNDICE	DECA	P%
PM-EMg	7,27	1	0,1%
STAYg	55,73	1	3%
IPPg	-27,52	1	2%
PD-EDg	6,67	2	14%
PS-EDg	19,09	1	4%
AOLg	3,328	1	3%
ACABg	6,706	1	0,1%
PE-365g	1,901	1	0,1%

ANCP

MGTE:	TOP:
26,95	**7%**

DEP	ÍNDICE	TOP
MP120	6,98	0,1%
DSTAY	69,41	39%
D3P	89,43	3%
DP210	11,79	16%
DP450	23,42	13%
DAOL	3,06	13%
DACAB	1,08	1%
DPE365	1,83	2%

GENE PLUS

IQG:	TOP:
37,89	**0,5%**

DEP	ÍNDICE	TOP
PM	6,79	0,1%
HP (STAY)	74,52	4%
IPP	-3,94	27%
PD	8,22	13%
PS	15,44	10%
AOL	2,93	5%
EGS	2,45	0,1%
PES	2,72	0,1%

GENÔMICA

MÃE DOADORA

INDICADO PARA NOVILHAS

CLIQUE PARA ASSISTIR O VÍDEO

H1836 FIV TULIPA

TULL 1836 • NELORE **PC**

NASC.: **10/10/2024** • **23** MESES

PESO: **802** kg • CE: **39** cm

LOTE

165

INDIVIDUAL

REM GLADIADOR		IDONEO TUL
REM CH LIDER	X	**5868 TULIPA** EL5099
REMP513H		080320TUL

PMGZ

IABCZ: **26,01** DECA: **1** P%: **0,5%**

DEP	ÍNDICE	DECA	P%
PM-EMg	3,76	1	3%
STAYg	58,33	1	2%
IPPg	-23,35	1	3%
PD-EDg	11,44	1	2%
PS-EDg	21,82	1	2%
AOLg	3,365	1	3%
ACABg	4,824	1	0,1%
PE-365g	0,563	2	18%

ANCP

MGTE: **26,89** TOP: **7%**

DEP	ÍNDICE	TOP
MP120	5,13	3%
DSTAY	80,62	15%
D3P	84,04	14%
DP210	13,75	11%
DP450	29,42	5%
DAOL	2,66	17%
DACAB	0,78	4%
DPE365	1,14	11%

GENE PLUS

IQG: **33,76** TOP: **1%**

DEP	ÍNDICE	TOP
PM	3,49	4%
HP (STAY)	70,41	6%
IPP	-3,03	33%
PD	14,31	1%
PS	23,86	1%
AOL	3,11	4%
EGS	2,71	0,1%
PES	1,37	7%

GENÔMICA

MÃE DOADORA

CLIQUE PARA ASSISTIR O VÍDEO

LEILÃO VIRTUAL

TOP TULIPA

Edição Primavera

BATERIA J

LOTES **166 ao 167**

2 ANIMAIS • NELORE PC

MÉDIAS

PESO: **785** KG | CE: **38** CM | IDADE: **23** MESES

PMGZ
iABCZ: **27,93**
P%: **1%**

ANCP
MGTe: **28,51**
TOP: **5%**

GENE PLUS
IQG: **38,32**
TOP: **0,5%**

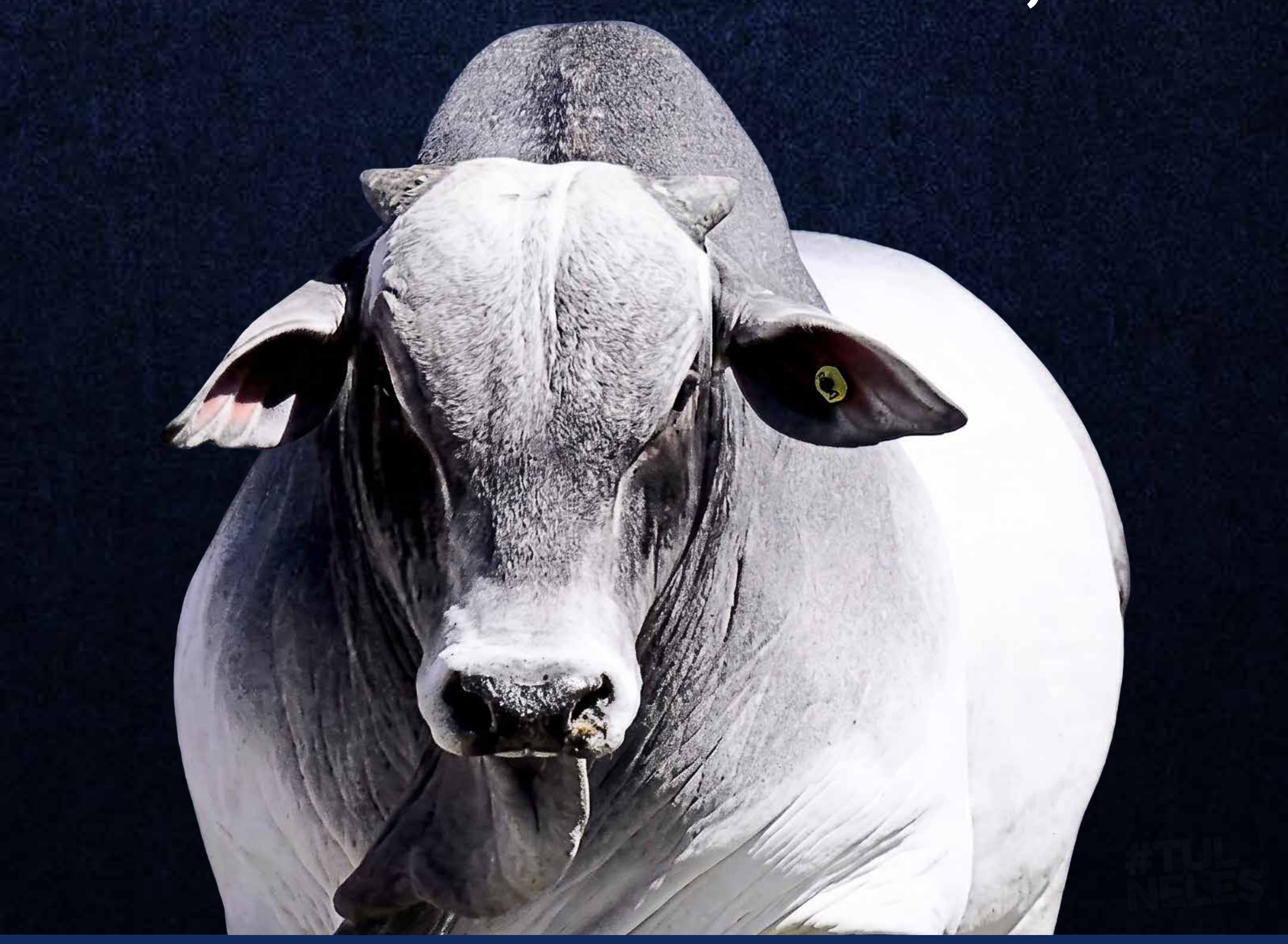

H2036 TULIPA

TULL 2036 • NELORE **PC**

NASC.: **11/11/2024** • **22** MESES

PESO: **788** kg • CE: **39** cm

LOTE

166

BATERIA J

REM ESPIA0007		LITIO AJ
D8 DA EAO	X	**2983 TULIPA** EB9219
2396 FIV DA EAO		054605DC

PMGZ

IABCZ:	DECA:	P%:
22,6	1	2%

DEP	ÍNDICE	DECA	P%
PM-EMg	2,28	2	14%
STAYg	51,06	1	6%
IPPg	-24,6	1	3%
PD-EDg	10,78	1	2%
PS-EDg	19,82	1	3%
AOLg	3,012	1	4%
ACABg	4,544	1	0,1%
PE-365g	1,211	1	2%

ANCP

MGTE:	TOP:
24,84	10%

DEP	ÍNDICE	TOP
MP120	4,15	6%
DSTAY	79,68	17%
D3P	87,1	6%
DP210	11,92	15%
DP450	23,26	13%
DAOL	2,88	15%
DACAB	0,84	3%
DPE365	1,33	8%

GENE PLUS

IQG:	TOP:
31,61	2%

DEP	ÍNDICE	TOP
PM	3,62	3%
HP (STAY)	74,54	4%
IPP	-6,71	13%
PD	11,94	3%
PS	22,05	2%
AOL	2,41	10%
EGS	2,11	0,5%
PES	1,21	10%

GENÔMICA

MÃE PRECOCE

CLIQUE PARA ASSISTIR O VÍDEO

H1849 TULIPA

TULL 1849 • NELORE **PC**

NASC.: **01/10/2024** • **24** MESES

PESO: **782** kg • CE: **37** cm

LOTE

167

BATERIA J

REM HERMOSO		INTACTO TUL
CAMPARI DA ANP	X	**3130 TULIPA** EL1645
DIRETORA MAT.		255719TUL

PMGZ

IABCZ:	DECA:	P%:
33,25	1	0,1%

DEP	ÍNDICE	DECA	P%
PM-EMg	4,15	1	2%
STAYg	63,55	1	0,5%
IPPg	-33,73	1	0,5%
PD-EDg	13,86	1	0,5%
PS-EDg	29,41	1	0,1%
AOLg	2,785	1	6%
ACABg	4,356	1	0,1%
PE-365g	2,244	1	0,1%

ANCP

MGTE:	TOP:
32,17	2%

DEP	ÍNDICE	TOP
MP120	4,13	6%
DSTAY	89,86	5%
D3P	91,55	2%
DP210	16,39	5%
DP450	35,93	2%
DAOL	3,64	9%
DACAB	0,99	2%
DPE365	2,3	0,5%

GENE PLUS

IQG:	TOP:
45,04	0,1%

DEP	ÍNDICE	TOP
PM	4,18	2%
HP (STAY)	92,23	0,1%
IPP	-21,26	0,1%
PD	15,51	0,5%
PS	30,04	0,1%
AOL	1,9	17%
EGS	2,09	0,5%
PES	3,3	0,1%

GENÔMICA | MÃE PRECOCE | MÃE DOADORA

CLIQUE PARA ASSISTIR O VÍDEO

H1002 FIV TULIPA

TULL 1002 • NELORE **PC**

NASC.: **16/07/2024** • **26** MESES

PESO: **808** kg • CE: **41** cm

LOTE

168

INDIVIDUAL

REM GRINGO		ENCONTRO CFM
REM PASSAPORTE	X	**2214 TULIPA** EL4954
REM GUAIAMA		487018TUL

PMGZ

IABCZ:	DECA:	P%:
17,6	1	5%

DEP	ÍNDICE	DECA	P%
PM-EMg	0,9	4	-%
STAYg	44	2	20%
IPPg	-7,72	4	-%
PD-EDg	10,13	1	3%
PS-EDg	20,71	1	2%
AOLg	4,334	1	0,5%
ACABg	2,706	1	2%
PE-365g	1,3	1	1%

ANCP

MGTE:	TOP:
27,52	6%

DEP	ÍNDICE	TOP
MP120	2,55	20%
DSTAY	69,29	40%
D3P	96,36	0,1%
DP210	17,51	4%
DP450	31,22	4%
DAOL	4,27	5%
DACAB	0,67	5%
DPE365	1,46	6%

GENE PLUS

IQG:	TOP:
34,98	0,5%

DEP	ÍNDICE	TOP
PM	3,17	5%
HP (STAY)	75,18	3%
IPP	-1,72	43%
PD	12,87	2%
PS	24,97	1%
AOL	3,13	4%
EGS	1,61	2%
PES	2,03	1%

GENÔMICA | MÃE SUPER PRECOCE | MÃE DOADORA

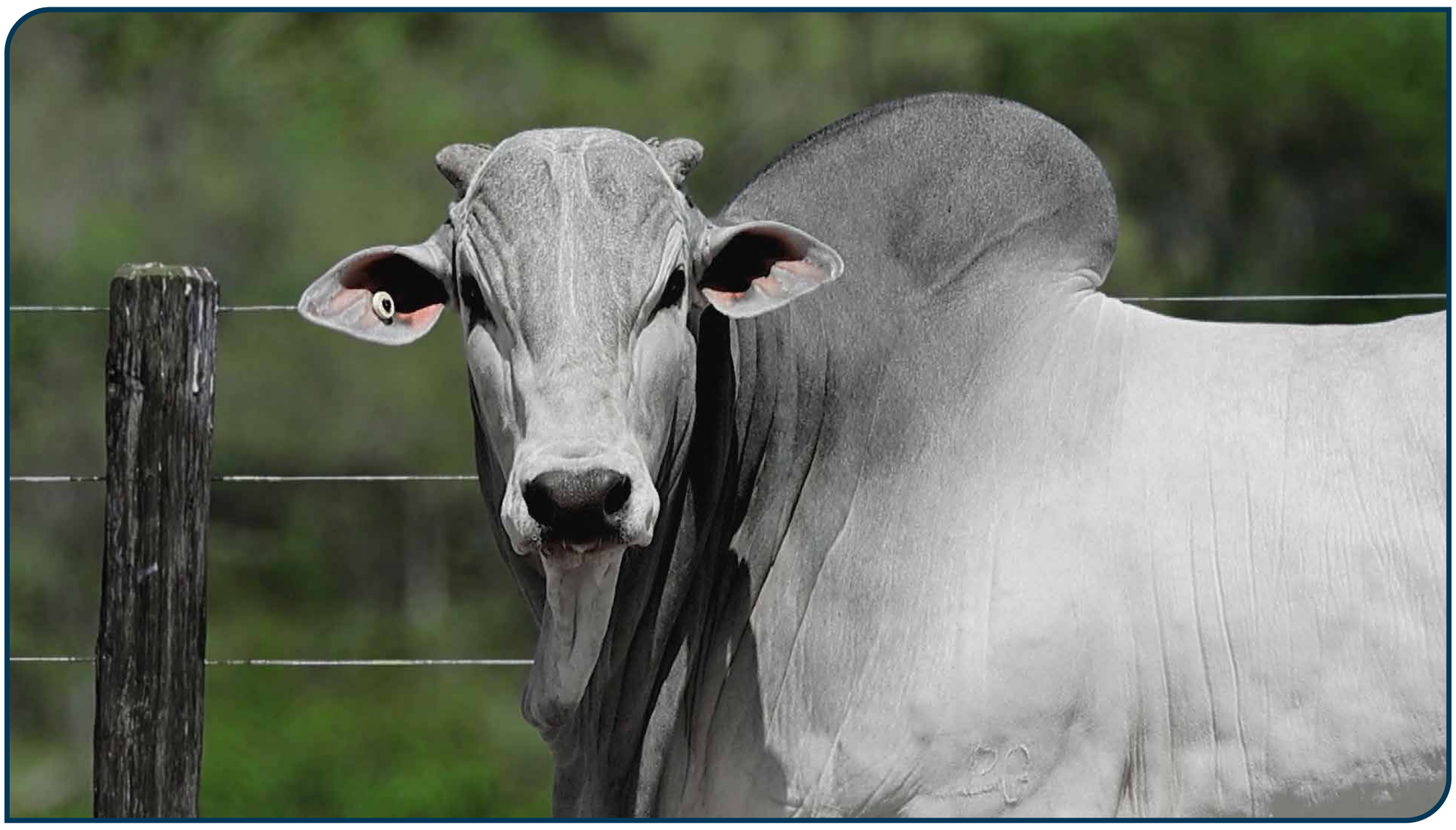

CLIQUE PARA ASSISTIR O VÍDEO

H5828 FIV TULIPA

TUL 5828 • NELORE **PO**

NASC.: **21/11/2024** • **22** MESES

PESO: **822** kg • CE: **40** cm

LOTE

169

INDIVIDUAL

REM GRINGO		LENDARIO FIV KATISPERA
REM PASSAPORTE	X	**G3191 FIV TULIPA** TUL 3191
REM GUAIAMA		EDNA FIV DA TULIPA TULIPA

PMGZ

IABCZ: **24,31** DECA: **1** P%: **1%**

DEP	ÍNDICE	DECA	P%
PM-EMg	-0,7	8	-%
STAYg	47,97	2	11%
IPPg	-13,37	2	17%
PD-EDg	19,65	1	0,1%
PS-EDg	30,24	1	0,1%
AOLg	6,318	1	0,1%
ACABg	2,378	1	4%
PE-365g	0,973	1	4%

ANCP

MGTE: **34,98** TOP: **1%**

DEP	ÍNDICE	TOP
MP120	2,63	19%
DSTAY	86,25	8%
D3P	95,59	0,1%
DP210	24,27	0,1%
DP450	37,61	1%
DAOL	6,17	0,5%
DACAB	0,56	7%
DPE365	1,53	5%

GENE PLUS

IQG: **37,75** TOP: **0,5%**

DEP	ÍNDICE	TOP
PM	2,4	12%
HP (STAY)	89,12	0,5%
IPP	-10,13	4%
PD	22,26	0,1%
PS	29,18	0,5%
AOL	6,06	0,1%
EGS	1,4	4%
PES	1,37	7%

GENÔMICA	MÃE PRECOCE	MÃE DOADORA	PESO	CE	AOL	MARM
			ELITE	SUPERIOR	ELITE	SUPERIOR

CLIQUE PARA ASSISTIR O VÍDEO

H4681 FIV TULIPA

TUL 4681 • NELORE **PC**

NASC.: **13/06/2024** • **27** MESES

PESO: **790** kg • CE: **35** cm

LOTE

170

INDIVIDUAL

QUARUP BONS		LATIM TUL
ESTORIL MAT.	X	**6697 TULIPA** EL5163
BARAVAH MAT.		359717TUL

PMGZ

IABCZ:	DECA:	P%:
16,34	1	7%

DEP	ÍNDICE	DECA	P%
PM-EMg	4,2	1	2%
STAYg	45,83	2	16%
IPPg	4,71	8	-%
PD-EDg	12,62	1	1%
PS-EDg	21,4	1	2%
AOLg	3,103	1	4%
ACABg	-2,009	10	-%
PE-365g	0,553	2	19%

ANCP

MGTE:	TOP:
26,2	8%

DEP	ÍNDICE	TOP
MP120	4,36	5%
DSTAY	72,83	31%
D3P	83,1	17%
DP210	15,12	8%
DP450	27,12	8%
DAOL	4,47	5%
DACAB	0,57	7%
DPE365	0,94	16%

GENE PLUS

IQG:	TOP:
23,94	6%

DEP	ÍNDICE	TOP
PM	4,85	0,5%
HP (STAY)	82,45	1%
IPP	7,45	95%
PD	11,54	3%
PS	15,54	10%
AOL	1,79	19%
EGS	-1,12	96%
PES	-0,05	69%

GENÔMICA

MÃE DOADORA

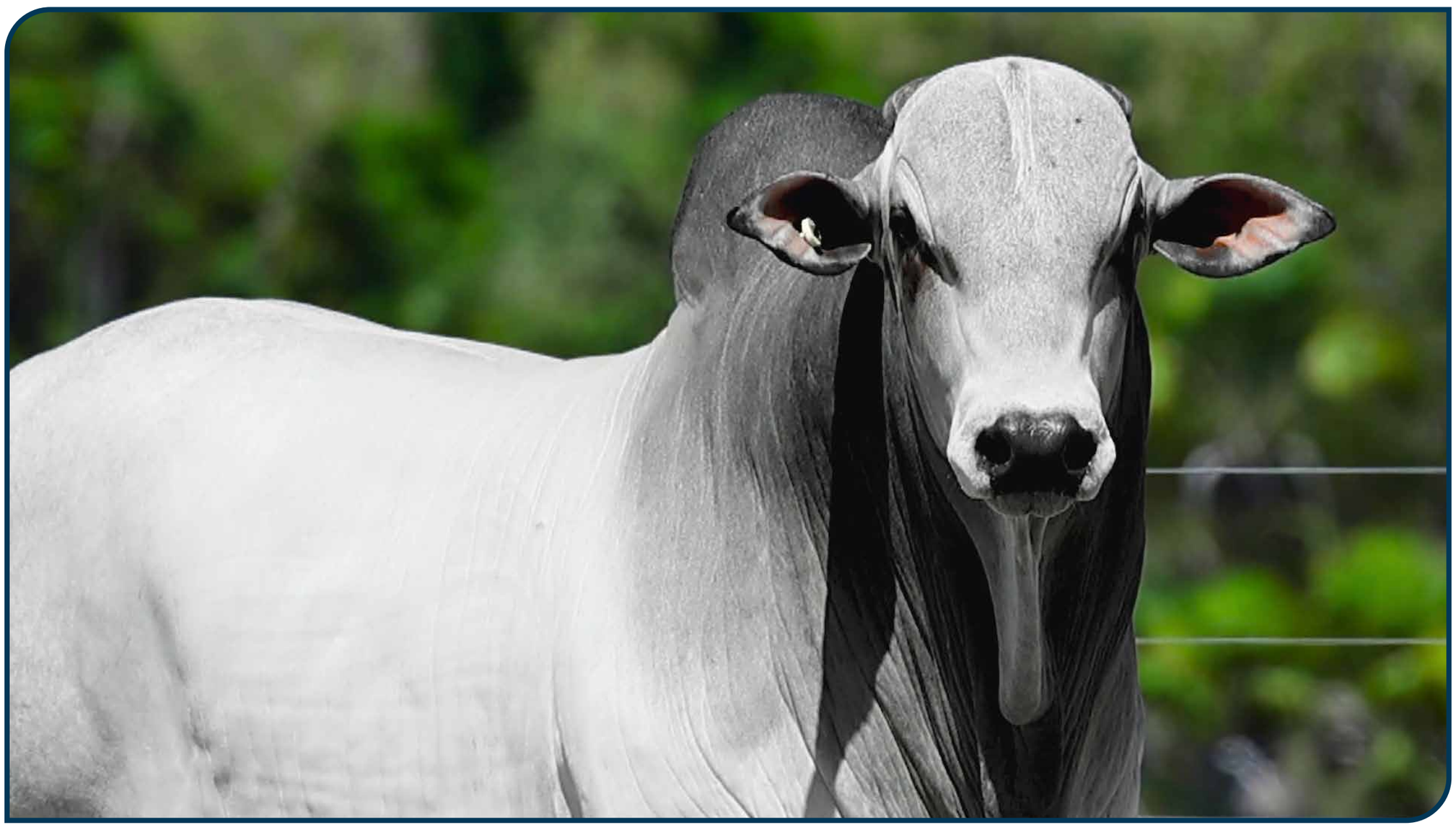

CLIQUE PARA ASSISTIR O VÍDEO

H4849 FIV TULIPA

TUL 4849 • NELORE **PO**

NASC.: **25/07/2024** • **26** MESES

PESO: **810** kg • CE: **37** cm

LOTE

171

INDIVIDUAL

REM GLADIADOR		3.0 DA AGRONOVA
REM CH LIDER	X	**FUBUIA DA AGRONOVA** FANO 3888
REMP513H		DEVRA DA AGRONOVA

PMGZ

IABCZ:	DECA:	P%:
22,67	1	2%

DEP	ÍNDICE	DECA	P%
PM-EMg	7,25	1	0,1%
STAYg	49,95	1	8%
IPPg	6,91	9	-%
PD-EDg	12,78	1	1%
PS-EDg	28,62	1	0,5%
AOLg	4,432	1	0,5%
ACABg	-0,405	7	-%
PE-365g	0,633	2	15%

ANCP

MGTE:	TOP:
31,35	3%

DEP	ÍNDICE	TOP
MP120	6,61	0,5%
DSTAY	82,98	12%
D3P	82,91	18%
DP210	18,91	3%
DP450	32,08	3%
DAOL	4,01	7%
DACAB	0,29	16%
DPE365	1,13	12%

GENE PLUS

IQG:	TOP:
29,44	2%

DEP	ÍNDICE	TOP
PM	5,81	0,1%
HP (STAY)	70,78	6%
IPP	10,7	99%
PD	13,99	1%
PS	23,85	1%
AOL	4,07	1%
EGS	-0,03	58%
PES	1,07	14%

GENÔMICA | MÃE DOADORA | AOL SUPERIOR | MARM SUPERIOR

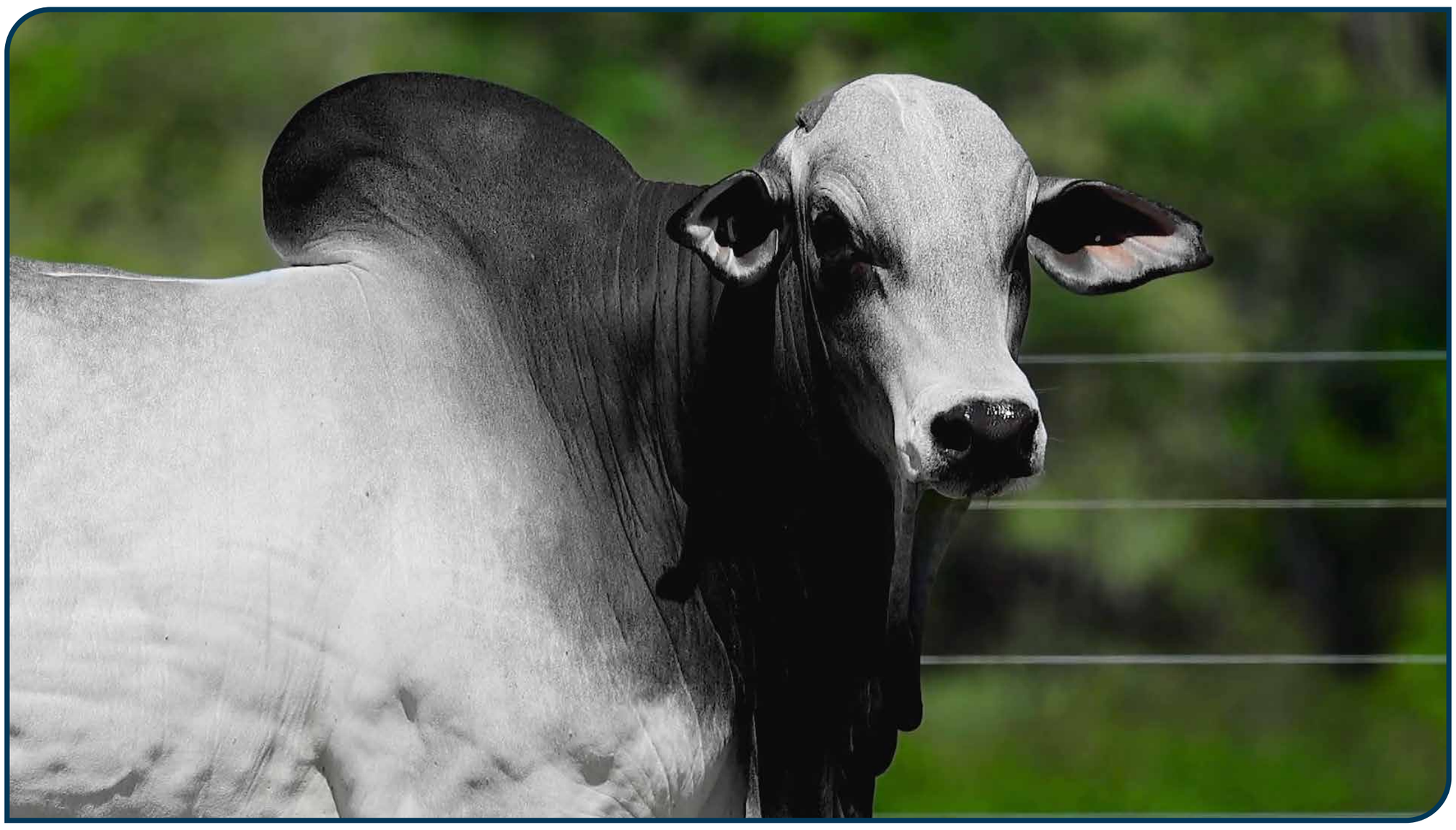

CLIQUE PARA ASSISTIR O VÍDEO

H5307 FIV TULIPA

TUL 5307 • NELORE **PO**

NASC.: **31/08/2024** • **25** MESES

PESO: **792** kg • CE: **41** cm

LOTE

172

INDIVIDUAL

REM GRINGO		CAPITAO DA AGUA FRIA
REM PASSAPORTE	X	**F2819 FIV TULIPA** TUL 2819
REM GUAIAMA		EKIRA TULIPA

PMGZ

IABCZ: **30,24** DECA: **1** P%: **0,1%**

DEP	ÍNDICE	DECA	P%
PM-EMg	-0,01	6	-%
STAYg	66,63	1	0,1%
IPPg	-29,54	1	1%
PD-EDg	12,72	1	1%
PS-EDg	28,24	1	0,5%
AOLg	6,012	1	0,1%
ACABg	3,811	1	0,5%
PE-365g	1,033	1	3%

ANCP

MGTE: **34,83** TOP: **1%**

DEP	ÍNDICE	TOP
MP120	2,87	16%
DSTAY	94,89	3%
D3P	99,12	0,1%
DP210	19,97	2%
DP450	36,23	2%
DAOL	5,36	2%
DACAB	1,08	1%
DPE365	1,45	6%

GENE PLUS

IQG: **41,51** TOP: **0,1%**

DEP	ÍNDICE	TOP
PM	2,45	11%
HP (STAY)	87,68	0,5%
IPP	-16,9	0,1%
PD	14,51	1%
PS	26,03	0,5%
AOL	5,26	0,1%
EGS	2,2	0,5%
PES	1,53	5%

GENÔMICA	MÃE DOADORA	PESO	CE	AOL	MARM
		SUPERIOR	SUPERIOR	ELITE	SUPERIOR

CLIQUE PARA ASSISTIR O VÍDEO

624 FIV ALPAKATHA

APKT 624 • NELORE **PO**

NASC.: **11/06/2024** • **27** MESES

PESO: **818** kg • CE: **42** cm

LOTE

173

INDIVIDUAL

BELO J MACHADO		EL ZORRERO SINO
DELEGADO FIV DA EAO	X	**A5264 MAT.** RDM A5264
7998 FIV DA EAO		VICOSA MAT.

PMGZ

IABCZ:	DECA:	P%:
28,57	1	0,5%

DEP	ÍNDICE	DECA	P%
PM-EMg	4,59	1	1%
STAYg	56,9	1	2%
IPPg	-27,46	1	2%
PD-EDg	13,42	1	0,5%
PS-EDg	24,92	1	1%
AOLg	3,601	1	2%
ACABg	3,24	1	1%
PE-365g	1,641	1	0,1%

ANCP

MGTE:	TOP:
35,53	0,5%

DEP	ÍNDICE	TOP
MP120	4,93	3%
DSTAY	99,15	0,1%
D3P	90,55	2%
DP210	19,49	2%
DP450	35,58	2%
DAOL	4,99	3%
DACAB	0,57	7%
DPE365	1,94	2%

GENE PLUS

IQG:	TOP:
38,37	0,5%

DEP	ÍNDICE	TOP
PM	4,56	1%
HP (STAY)	81,13	1%
IPP	-11,5	2%
PD	12,6	2%
PS	23,15	2%
AOL	3,22	3%
EGS	2,19	0,5%
PES	2,8	0,1%

GENÔMICA	MÃE DOADORA	PESO	CE	AOL	ACAB
		SUPERIOR	SUPERIOR	SUPERIOR	SUPERIOR

CLIQUE PARA ASSISTIR O VÍDEO

H4825 FIV TULIPA

TUL 4825 • NELORE **PO**

NASC.: **18/07/2024** • **26** MESES

PESO: **848** kg • CE: **38** cm

LOTE

174

INDIVIDUAL

REM VOKOLO		1713 DA LACADA
CACADOR FIV DA EAO	X	**MACAJUBA DA M.CHUVA** NAD A755
4868 DA EAO		JEQUITIAIA DA M.CHUVA

PMGZ

IABCZ: **29,16** DECA: **1** P%: **0,5%**

DEP	ÍNDICE	DECA	P%
PM-EMg	7,86	1	0,1%
STAYg	59,1	1	1%
IPPg	-24,09	1	3%
PD-EDg	9,49	1	4%
PS-EDg	24,64	1	1%
AOLg	5,214	1	0,1%
ACABg	1,244	2	18%
PE-365g	1,378	1	0,5%

ANCP

MGTE: **36,24** TOP: **0,1%**

DEP	ÍNDICE	TOP
MP120	6,31	0,5%
DSTAY	98,36	2%
D3P	94,8	0,5%
DP210	14,18	10%
DP450	36,19	2%
DAOL	6,43	0,5%
DACAB	0,36	13%
DPE365	1,95	2%

GENE PLUS

IQG: **41,25** TOP: **0,1%**

DEP	ÍNDICE	TOP
PM	6,89	0,1%
HP (STAY)	78,88	2%
IPP	-6,24	15%
PD	11,14	4%
PS	26,79	0,5%
AOL	5,45	0,1%
EGS	0,96	13%
PES	2,27	0,5%

GENÔMICA | CSG | MÃE DOADORA | IRMÃO TOURO DE CENTRAL | PESO SUPERIOR | CE SUPERIOR | AOL SUPERIOR

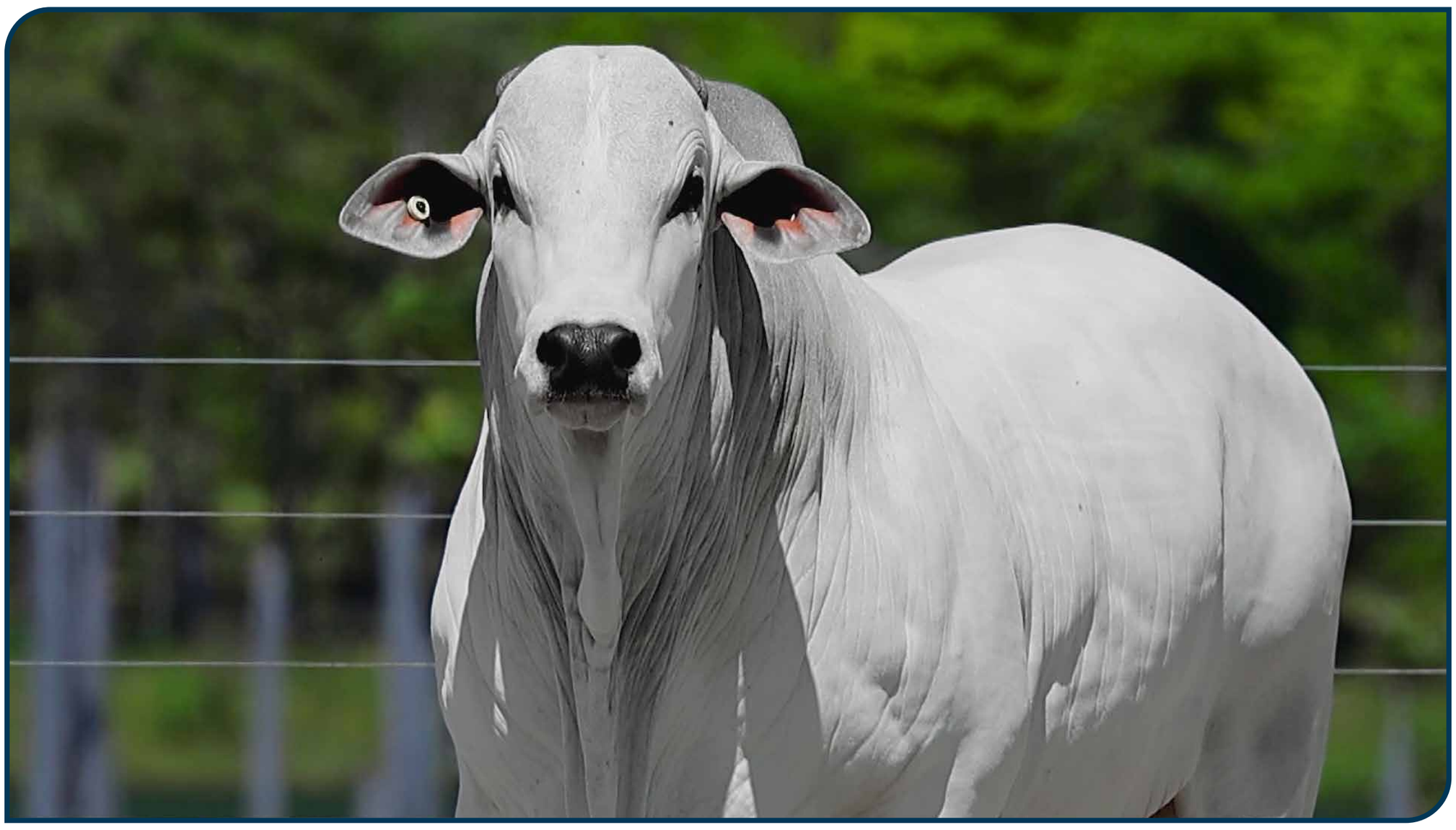

CLIQUE PARA ASSISTIR O VÍDEO

LEILÃO VIRTUAL

TOP TULIPA

Edição Primavera

REGULAMENTO DO LEILÃO

O presente regulamento estabelecerá as normas que serão observadas durante o leilão, sendo que seu cumprimento será obrigatório a todos aqueles que, na condição de convidados, participantes e/ou promotores do evento, quiserem promover a aquisição ou venda de animal(is) ou produto(s) agrobusiness, ou como mero espectador.

1. DEFINIÇÕES:

1.1 Considera-se LEILÃO o evento que visa a comercialização de animal(is) e/ou produto(s), pela melhor oferta de valores, efetuada de forma aberta e aceita por um leiloeiro.

1.2 Considera-se EMPRESA LEILOEIRA a empresa responsável pela organização e coordenação do leilão. O presente leilão será coordenado e organizado pela Central Leiloes Ltda.

1.3 Considera-se LEILOEIRO a pessoa inscrita no Sindicato Nacional dos Leiloeiros Rurais, detentor de fé-pública, e que será responsável pela recepção das propostas de ofertas aos lotes comercializados, bem como pela batida do martelo e concretização do negócio.

1.4 Considera-se PROMOTOR DO EVENTO a(s) pessoa(s), física(s) ou jurídica(s), que for(em) responsável(is) pela promoção do evento e arregimentação do(s) animal(is) ou produto(s) para serem comercializados no leilão.

1.5 Considera-se CONVIDADO a pessoa, física ou jurídica, que for proprietária de animal(is) ou produto(s) que será(ao) comercializado(s) no leilão. Ao convidado também será permitida a realização de compras no leilão.

1.6 Considera-se PARTICIPANTE todo aquele que comparecer no leilão e que tenha interesse na compra de animal(is) ou produto(s) comercializado(s) no evento, ou como mero espectador.

1.7 Considera-se COMISSÃO DE COMPRA a comissão paga pelo comprador do(s) animal(is) / produto(s) à EMPRESA LEILOEIRA, que será anunciada pelo leiloeiro no início do leilão, cujo percentual incidirá sobre o valor total de cada lote apregoado.

1.8 Considera-se COMISSÃO DE VENDA a comissão paga pelo proprietário do(s) animal(is) / produto(s) ao PROMOTOR DO EVENTO / EMPRESA LEILOEIRA.

1.9 Considera-se PRODUTO tudo que não seja semovente e que possa ser comercializado em leilão, tais como: embrião, sêmen, etc.

1.10 Considera-se LANCE DE DEFESA o lance ofertado pelo próprio proprietário do animal(is) ou produto(s), quando não alcançado o preço esperado por este junto ao leilão. Nesta hipótese, o proprietário será responsável pelo pagamento das comissões de compra e venda acima previstas.

1.11 Considera-se LOTE o grupo de animais ou o animal individualmente e/ou de produtos a serem colocados à venda através de leilão, devidamente identificado no catálogo.

2. CADASTRO:

2.1 Todo aquele que pretenda apresentar lance no leilão deverá estar previamente cadastrado junto à Central Leiloes Ltda, podendo encaminhar tal solicitação à empresa leiloeira com antecedência, para fins de análise e aprovação prévia dos cadastros. Nesta hipótese, o pedido de cadastramento importará em autorização automática à empresa leiloeira de consulta de informações do solicitante junto ao SERASA ou outros órgãos de proteção ao crédito.

2.2 A Central Leiloes Ltda disponibilizará aos convidados e participantes um escritório no local do evento, podendo o cadastro ser efetuado neste local. Nesta hipótese, toda compra efetuada pelo convidado ou participante ficará condicionada à posterior aprovação do cadastro, bem como aceitação pelo VENDEDOR.

2.3 A presença dos convidados ou participantes no recinto do leilão importará em imediata autorização à Central Leiloes Ltda em promover consultas sobre os mesmos junto ao SERASA ou outros órgãos de proteção ao crédito.

2.4 Os empregados da Central Leiloes Ltda não estão autorizados a avalizar ou endossar qualquer comprador junto ao leilão.

2.5 A existência de cadastro não dispensará a necessidade de apresentação de avalista, caso seja solicitado pelo VENDEDOR ou pela Central Leiloes Ltda.

2.6 Será permitida a compra de animal(is) / produto(s) mediante procuração por Instrumento Público, a qual deverá ser específica para aquele evento e deverá conter o valor máximo autorizado pelo outorgante e desde que este possua cadastro aprovado junto à Central Leiloes Ltda, que permanecerá com referida procuração.

2.7 A Central Leiloes Ltda atua como intermediária das transações, sendo responsável pela organização e coordenação do evento, não se responsabilizando pelo inadimplemento do comprador, seja em relação ao valor do(s) produto(s) / animal(is) adquirido(s), seja em relação às comissões de venda. Portanto, cabe ao vendedor manifestar-se sobre o cadastro do comprador antes da assinatura do contrato de compra e venda, bem como exigir a assinatura de avalista antes da formalização deste contrato.

3. DO LEILOEIRO:

3.1 O leilão será realizado por um LEILOEIRO RURAL, devidamente inscrito nos órgãos próprios, sendo que a venda considerará efetuada com a batida do martelo, momento em que as partes, compradores e vendedores, estarão obrigados ao cumprimento do negócio fechado, exceto na hipótese de não aprovação do cadastro do comprador, na forma do item 02 supra.

3.2 Poderá o leiloeiro, durante o leilão, promover as alterações das presentes normas, estabelecer outras regras, alterar as disposições do catálogo, de lotes ou condições de pagamento, instituir preços mínimos, sem direito de reclamação ou indenização por parte dos convidados ou participantes.

4. DISPOSIÇÕES ESPECÍFICAS PARA LEILÃO DE PRENHEZES:

4.1 Salvo estipulação em contrário, nos casos de livre acasalamento ou embrião a ser coletado, a primeira parcela será considerada como sinal de negócio e devidas no ato. As demais parcelas somente poderão ser

exigidas do(s) COMPRADOR(es) após o recebimento ou a retirada da(s) prenhez(es) confirmada(s). Caso o VENDEDOR tenha recebido antecipadamente alguma parcela e a prenhez não consiga se realizar o VENDEDOR restituirá ao(s) COMPRADOR(es) o valor recebido.

4.2. PRENHEZES RECEPTORAS:

4.2.1. O VENDEDOR se responsabiliza em apresentar a(s) receptora(s) em perfeitas condições físicas, com boa habilidade maternal, a fim de bem criar o embrião.

4.2.2. O COMPRADOR, por sua vez, se compromete a mantê-la(s) sob as mesmas condições de manejo e trato, a fim de não prejudicar o desenvolvimento do embrião adquirido.

4.2.3. O COMPRADOR deverá comunicar imediatamente o VENDEDOR em caso de óbito da receptora e/ou da "cria", bem como de qualquer intercorrência que venha a surgir durante o período gestacional.

4.3. EMBRIÕES A SEREM COLETADOS:

4.3.1. É de responsabilidade de VENDEDOR a coleta e transferência do referido acasalamento, tendo o prazo máximo de 90 dias para a entrega da receptora prenhe, a contar da data da assinatura do presente Contrato, findo o qual poderá o COMPRADOR optar, em comum acordo com o VENDEDOR, escolher outro acasalamento já realizado, de igual importância e valor.

4.4. LIVRES ACASALAMENTOS:

4.4.1. O VENDEDOR oferece a doadora para ser acasalada com o touro da escolha do COMPRADOR, ficando a mesma na propriedade do titular.

4.4.2. O COMPRADOR tem o prazo máximo de 30 dias para enviar o sêmen do reprodutor escolhido, ou autorizar o proprietário da doadora a acasalá-la segundo seu critério.

4.4.3. Todas as despesas provenientes do transporte e aquisição de sêmen que porventura possam ocorrer, serão de inteira responsabilidade do COMPRADOR.

4.4.4. Do acasalamento em questão o COMPRADOR terá direito a apenas uma prenhez proveniente da lavagem, salvo disposição em contrário e acordado entre as partes. Terá também direito a optar se tal prenhez será sexada de macho ou fêmea.

4.4.5. O VENDEDOR garante ao COMPRADOR que a prenhez adquirida venha a nascer com saúde, com garantia de receber RGN (registro geral de nascimento) e RGD (registro geral definitivo).

4.4.6. Caso o produto nascido não preencha os requisitos mencionados no item anterior, deverá o VENDEDOR substituir o produto, caso não possua o mesmo acasalamento, de comum acordo com o COMPRADOR, substituí-lo por outro já nascido de igual categoria e valor.

4.5 A(s) prenhez(es) será(ão) entregue(s) por malha viária, podendo ainda o COMPRADOR retirá-la da propriedade de origem, sob sua conta e responsabilidade.

5. DISPOSIÇÕES ESPECÍFICAS PARA LEILÃO DE SÊMEN:

5.1. O VENDEDOR responde pela qualidade do sêmen de animal de sua propriedade posto a venda.

5.2. Todo lote de sêmen deverá estar à disposição do COMPRADOR para ser retirado em local previamente estipulado. Nos casos em que a entrega do sêmen for feita por empresa de coleta, as despesas decorrentes deste procedimento correrão por conta e risco COMPRADOR.

Quando o sêmen de animal, comercializado for do estoque particular do VENDEDOR, o COMPRADOR deverá providenciar botijão para o transporte, correndo por conta deste todo e qualquer risco.

5.3. Caso queira, poderá o COMPRADOR, no ato da retirada, testar a qualidade do sêmen adquirido, em sendo este raro, desde que seja realizado por profissionais credenciados por uma das centrais de coleta do país.

6. DISPOSIÇÕES GERAIS PARA TODOS OS LEILÕES:

6.1. O leiloeiro apregoará, no início de cada lote, o valor do lance que, multiplicado pelo número de parcelas determinadas, formará o preço total de venda e compra do(s) animal(is)/ produto(s). Também será informada a condição de cada venda, data de vencimento das parcelas, condições gerais do(s) produto(s) ou a(s) condição(ões) física(s) do(s) animal(is) referentes a cada lote.

6.2. Os leilões referentes à gado de elite, embrião e sêmen serão realizados com CLÁUSULA DE RESERVA DE DOMÍNIO, que abrangerá inclusive as "crias" advindas destes, conforme disposto no artigo 95 do Código Civil.

6.3. Excetuando o disposto no item 2. deste Regulamento (aprovação de cadastro), as vendas efetuadas durante o leilão são irretratáveis e irrevogáveis, obrigando comprador e vendedor ao seu cumprimento, por si e por seus herdeiros ou sucessores.

6.4. Ainda que existente índice deflacionário divulgado pelo Governo Federal, os preços estabelecidos no leilão não serão alterados.

6.5. Caberá ao comprador o pagamento do ICMS e ao vendedor o recolhimento do mesmo, referente ao lote adquirido, devendo o segundo informar a Central Leiloes Ltda o número de inscrição junto à Receita Estadual.

6.6. A participação no leilão de qualquer pessoa, seja comprador ou vendedor, implicará na presunção de aceitação de todas as normas previstas neste Regulamento, e, face disponibilização deste Regulamento a todos que se encontram presentes no recinto do leilão através do catálogo, não poderá alegar desconhecimento para eximir de seu cumprimento.

6.7. Compradores domiciliados fora do país deverão informar-se no escritório sobre as condições que regem a compra e venda, que no caso presente somente se operará com o pagamento à vista, em moeda corrente do país, no ato do negócio.

6.8. Salvo estabelecido de forma diversa, por escrito, antes do leilão, o comprador será responsável pelo pagamento da comissão de compra, a qual recai sobre o valor do lote no momento da batida do martelo, em favor da EMPRESA LEILOEIRA, cujo percentual será divulgado pelo leiloeiro no início do evento.

6.9. Salvo estabelecido de forma diversa, por escrito, antes do leilão, o vendedor será responsável pelo pagamento da comissão de venda, a qual recai sobre o valor do lote no momento da batida do martelo, em favor do PROMOTOR DO EVENTO / EMPRESA LEILOEIRA, cujo percentual foi acordado anteriormente entre as partes.

6.10. As taxas do leilão, assim como as comissões, para comprador e vendedor, são irrevogáveis e irretratáveis. No caso da não concretização do negócio após o remate, a parte responsável pelo cancelamento do negócio

arcará com as mesmas em sua totalidade.
6.11. Em caso de pagamento à vista das parcelas de compra, o desconto poderá ser concedido pelo vendedor, mas tal desconto não recairá sobre as comissões em favor da Leiloeira.
6.12. No lance de defesa, conforme definição do item 1.10 deste regulamento, o proprietário do animal será responsável pelo pagamento da comissão de compra e venda em favor do PROMOTOR DO EVENTO / EMPRESA LEILOEIRA, sobre o valor do lote no momento da batida do martelo.
6.13. Não serão aceitos pagamentos das parcelas vencíveis no ato da compra com cheques de terceiros.
6.14. Todos os pagamentos efetuados em cheque somente serão considerados quitados com a respectiva compensação.
6.15. As GTAS (Guias de Trânsito dos Animais) serão emitidas exclusivamente em nome do comprador e não poderão ser transferidas a terceiros.
6.16. Os catálogos do leilão são de responsabilidade dos vendedores, não sendo a Central Leiloes Ltda responsável por eventuais erros constantes nestes, os quais inclusive poderão ser retificados pelo leiloeiro.
6.17. Quando da batida do martelo os lances forem simultâneos entre dois compradores, o leiloeiro pedirá o retorno do animal à pista e reiniciará a venda dos mesmos, a partir do lance em questão, para o desempate.
6.18. Serão de exclusiva responsabilidade do VENDEDOR o(s) animal(is) colocado(s) a leilão estar(em) saudável(eis), com toda a documentação sanitária atualizada, bem como sua guarda, manutenção e segurança, durante o tempo em que se mantiver(em) no local do leilão, seja no estábulo, em sua propriedade, para os casos de Leilão Virtual, em transito ou enquanto estiverem sendo exibidos na pista, até o momento da batida do martelo, passando então, tais responsabilidades a serem exclusivas do COMPRADOR, não restando à Central Leilões Ltda. nenhum ônus sobre o itens mencionados, bem como, em caso de acidente e danos que, eventualmente, venha(m) a ocorres com o(s) animal(is).
6.18.1. É de responsabilidade do VENDEDOR a veracidade de todas as informações fornecidas à leiloeira referente ao(s) animal(is) e/ou produto(s) colocado(s) a leilão. Bem como, fica o VENDEDOR responsável, cível e criminalmente pela omissão de informar a empresa Leiloeira sobre qualquer intercorrência relacionadas ao(s) animal(is) e/ou produto(s) até o momento do leilão.
6.18.2. Após a batida do martelo, a venda será considerada irretratável e irrevogável, correndo a partir de então, por conta e risco do COMPRADOR, a vida e integridade física do(s) animal(is), razão pela qual, é facultado a este COMRADOR, caso opte e se responsabilize pelas despesas, contratar cobertura securitária ao(s) animal(is) arrematados.
6.18.3. A morte do(s) animal(is), com seguro ou não, anomalias físicas encontradas no animal(is) por exames radiológicos ou outros, perca de prenhes, estado do(s) animal(is) no ato da entrega pelo VENDEDOR e outros motivos não inerentes ao momento da venda) a leiloeira não se obriga nos termos deste regulamento.
6.18.4. Tanto para os leilões presenciais, bem como para os leilões virtuais, após a batida do martelo, fica facultado entre VENDEDOR e COMPRADOR decidirem o momento mais apropriado para o transporte do(s) animal(is). Porém, os riscos inerentes ao(s) animal(is) arrematados até o momento do seu transporte, correrá por conta exclusiva do COMPRADOR, não podendo o VENDEDOR ficar responsável pela vida e integridade física do(s) animal(is) até seu efetivo embarque para transporte, salvo comprovada sua exclusiva culpa.
6.19. No caso de comercialização efetuada através de canal fechado de televisão (Leilões Virtuais), o vendedor compromete-se a entregar o(s) animal(is) (independente do local de entrega), somente quando tiver em sua posse a respectiva documentação de venda, devidamente assinada pelo comprador, eximindo a Central Leiloes Ltda de qualquer responsabilidade se a presente cláusula não for cumprida.
7. DA AUTORIZAÇÃO DE USO DO NOME, IMAGEM E VOZ DOS PRESENTES AO LEILÃO:
7.1. A entrada da pessoa no recinto do leilão importará na presunção em favor da EMPRESA LEILOEIRA e do PROMOTOR DO EVENTO, sem ônus a estes, ao uso de seus NOMES, IMAGENS e SOM durante a realização do evento, bem como após a ocorrência deste para fins de divulgação do resultado final alcançado. Autorizam, também, a divulgação em periódicos e em site de todas as informações referentes ao leilão, tais como: nome do comprador, do vendedor, do animal ou produto comercializado e o valor efetivo da transação. Finalmente, fica autorizada a gravação de todas as imagens do leilão e dos participantes, bem como a transmissão ao vivo destas por canal fechado de televisão e, ainda, a divulgação de fotos em periódicos e em site próprio da EMPRESA LEILOEIRA.
8. DO CONTRATO DE COMPRA E VENDA:
8.1. Ao final da venda de cada lote a Central Leiloes Ltda promoverá a emissão do contrato de compra e venda, bem como das notas promissórias referentes ao leilão, as quais serão assinadas imediatamente pelo vendedor e comprador. As notas fiscais referentes às vendas, que deverão ser emitidas pelos vendedores, bem como a nota fiscal da comissão de compra a ser emitida pela empresa leiloeira, serão efetuadas posteriormente.
8.2. Ficam fazendo parte integrante do contrato de compra e venda todas as regras constantes neste regulamento, bem como outras que forem estabelecidas pelo leiloeiro durante o leilão.
“É proibida a reprodução em parte ou no todo”.

LEILÃO VIRTUAL TOP TULIPA

Edição Primavera

DOM 4 OUT

9h

ASSESSORIAS:

GUTO ASSESSORIA — 18 98804.0610

PREMIER ASSESSORIA PECUÁRIA — 34 9939.0466

mamede ASSESSORIA — 19 98298.0777

ATOP ASSESSORIA — 79 99925.1987

ACURÁCIA ASSESSORIA PECUÁRIA — 34 9939.0466

RODRIGO DAVID ASSESSORIA PECUÁRIA — 62 98173.0330

Prime ASSESSORIA PECUÁRIA — 67 99319.0735

CHIQUITÃO JH ASSESSORIA — 16 99617.8999

LEILOEIRA:

PROGRAMA LEILÕES (43) 3373-7077

TRANSMISSÃO:

CANAL RURAL

RETRANSMISSÃO:

REMATE WEB

LANCE RURAL