Leilão Virtual 2026

Ovinos Hampshire

CABANHA SÃO CAETANO



29 de Novembro - 17hs

Oferta: 40 Fêmeas PO | 20 Machos PO

PATROCINADORES

65 ANOS
CABANHA SÃO CAETANO

Cotrijuc

Capril +Genética
Maximizando Resultados

Veterinária Sant'Ana

ADM®

BRANCA LÃ

29 de Novembro - 17hs

65 ANOS
CABANHA SÃO CAETANO



Catálogo

JPROPAGANDA Agência

Fotos

Rafael Caggiano

Associação Brasileira de Criadores de Ovinos
HAMPSHIRE DOWN

CHANCELADO

Leiloeiras:

PARCERIA LEILÕES

PROGRAMA LEILÕES

Informações:

55 9 9682 4280
WILSON BARBOSA

Transmissão:

LANCE RURAL

PARCERIA TV

Leilão Virtual 2026

Ovinos Hampshire

CABANHA SÃO CAETANO

65 ANOS
CABANHA SÃO CAETANO

OS ANIMAIS TERÃO SEGURO DE VIDA POR 90 DIAS

CONDIÇÕES:

24 PARCELAS (2+2+20)

À VISTA 12% DE DESCONTO

FRETE FREE
RIO GRANDE DO SUL
EM VÁRIAS ROTAS

ROTA DE SC, PR E SP
CONSULTE AS ROTAS

O FRETE FREE PARA O CLIENTES QUE REALIZAREM SEUS ACERTOS ATÉ 48 HORAS APÓS O LEILÃO.

CLIQUE AQUI PARA CONSULTAR REGULAMENTO

CARNEIROS PAIS SÃO CAETANO

DON MARCIAL 367

Importado da Argentina
Grande Campeão de Palermo 2022.
Pai de vários campeões, destaque da Grande Campeã e do Reservado de Grande Campeão da Expointer 2025.
Também o atual Grande Campeão da Nacional da Raça em Iomerê.

CAR HAREM 372

Importado da Argentina
Pai da Grande Campeã da Expointer 2024 e da Reservada de Grande Campeã 2025.

WBB 3393

Grande Campeão da Expointer 2023, Bigrande Campeão da Fenovinos.
Recordista de preço em cotas da raça.

Gallito 2247

Importado da Argentina
Grande Campeão da Expointer 2025. Filho do Irlandês Ultra na Gallito 1894.

Gallito 2237

Importado da Argentina
Filho do Inglês Mavericks em mãe Colbion Downs.

WBB 3437

Destaque da sua geração como Borrego Rústico.
Filho do Don Jerônimo 91 em mãe Barton 33.

WBB 4121

Destaque de sua geração como Borrego Rústico.
Filho do raçador Don Marcial 367 em Car Harem 372
com linhagem do chefe de raça WBB 1673.

65 ANOS
CABANHA SÃO CAETANO

LOTES FÊMEAS



01

PLAY



W.B. DE SAO CAETANO 4184

FBB:O037145 - PARTO: DUPLO

TAT	SEXO	NASC	CAT	PESO	PN	PD
4184	Fêmea	16/08/24	Ovelha	103Kg	4 Kg	42Kg

PRENHA

CAR HAREM 372	BEJUCAR 865 39948	TRES J DESAFIO 95 36607
		BEJUCAR 300 37176
	CAR HAREM 235 46190	GRINGO VIEJO 929 38545
		DEL MOROTE 176 040273
W.B. DE SAO CAETANO 3622	DON JERONIMO JERONIMO 87	ALMAFE KILO 267 37664
		PAIQUITO LOCO SOY 1354 38992
	WBB 1832	BARTON 33 031845
		WBB 1444

02

PLAY



W.B. DE SAO CAETANO 3774

FBB:O036176 - PARTO: SIMPLES

TAT	SEXO	NASC	CAT	PESO	PN	PD
3774	Fêmea	25/07/23	Ovelha	104Kg	4kg	40kg

PRENHA

WBB 1673	WBB 1465	WBB 783
		CABUNEL 657
	WBB 1380	WBB 783
		WBB 990
WBB 1828	WBB 1629	CABUNEL 496
		WBB 1282
	WBB 1498	WBB 783
		CABUNEL 681

03

PLAY



W.B. DE SAO CAETANO 4012

FBB:O036156 - PARTO: DUPLO

TAT	SEXO	NASC	CAT	PESO	PN	PD
4012	Fêmea	25/07/23	Ovelha	95Kg	3,5Kg	36Kg

PRENHA

DON MARCIAL 367	DON MARCIAL 243 39319	GRINGO VIEJO 868 37735
		DON MARCIAL 104 40562
	DON MARCIAL 56 38707	AGNUS 1486 29544
		DON MARCIAL 20 37972
W.B. DE SAO CAETANO 3234	DON JERONIMO JERONIMO 87	ALMAFE KILO 267 37664
		PAIQUITO LOCO SOY 1354 38992
	WBB 1866	WBB 1629
		WBB 1380

04

PLAY



W.B. DE SAO CAETANO 4018

FBB:O036165 - PARTO: DUPLO

TAT	SEXO	NASC	CAT	PESO	PN	PD
4018	Fêmea	28/08/23	Ovelha	86Kg	4Kg	34 Kg

PRENHA

DON MARCIAL 367	DON MARCIAL 243 39319	GRINGO VIEJO 868 37735
		DON MARCIAL 104 40562
	DON MARCIAL 56 38707	AGNUS 1486 29544
		DON MARCIAL 20 37972
WBB 3076	WBB 1673	WBB 1465
		WBB 1380
	WBB 1836	BARTON 33 031845
		WBB 1590

05

PLAY



W.B. DE SAO CAETANO 4158

FBB:O037035 - PARTO: DUPLO

TAT	SEXO	NASC	CAT	PESO	PN	PD
4158	Fêmea	13/08/24	Ovelha	92Kg	3kg	35Kg

PRENHA

AOL	EGS
15,0	7,81

DON MARCIAL 367	DON MARCIAL 243 39319	GRINGO VIEJO 868 37735
		DON MARCIAL 104 40562
	DON MARCIAL 56 38707	AGNUS 1486 29544
		DON MARCIAL 20 37972
WBB 3096	WBB 1673	WBB 1465
		WBB 1380
	WBB 1664	WBB 544
		WBB 1224

06

PLAY



W.B. DE SAO CAETANO 3988

FBB:O036140 - PARTO: DUPLO

TAT	SEXO	NASC	CAT	PESO	PN	PD
3988	Fêmea	19/07/23	Ovelha	73Kg	3 Kg	32 Kg

AOL	EGS
19,1	5,44

DON MARCIAL 367	DON MARCIAL 243 39319	GRINGO VIEJO 868 37735
		DON MARCIAL 104 40562
	DON MARCIAL 56 38707	AGNUS 1486 29544
		DON MARCIAL 20 37972
W.B. DE SAO CAETANO 3338	WBB 1673	WBB 1465
		WBB 1380
	WBB 1684	CABUNEL 544
		WBB 1346

07

PLAY



W.B. DE SAO CAETANO 4348

FBB:O037092 - PARTO: DUPLO

TAT	SEXO	NASC	CAT	PESO	PN	PD
4348	Fêmea	02/10/24	Ovelha	76Kg	3,5Kg	33 Kg

AOL	EGS
17,3	5,86

DON MARCIAL 367	DON MARCIAL 243 39319	GRINGO VIEJO 868 37735
		DON MARCIAL 104 40562
	DON MARCIAL 56 38707	AGNUS 1486 29544
		DON MARCIAL 20 37972
W.B. DE SAO CAETANO 3624	DON JERONIMO JERONIMO 87	ALMAFE KILO 267 37664
		PAIQUITO LOCO SOY 1354 38992
	WBB 3120	WBB 1673
		WBB 1498

08

PLAY



W.B. DE SAO CAETANO 4516

FBB:O037247 - PARTO: DUPLO

TAT	SEXO	NASC	CAT	PESO	PN	PD
4516	Fêmea	17/08/24	Ovelha	76Kg	4 Kg	35 Kg

AOL	EGS
14,7	5,02

WBB 3437	DON JERONIMO JERONIMO 91	ALMAFE KILO 267 37664
		PAIQUISITO SOL NEGRO 1390 39003
	WBB 3010	WBB 1629
		WBB 1636
WBB 1864	BARTON 33 031845	AGNUS 1194
		BARTON GALATEA 3759
	WBB 1652	CABUNEL 496
		WBB 1362

09

PLAY



W.B. DE SAO CAETANO 4524

FBB:O037166 - PARTO: DUPLO

TAT	SEXO	NASC	CAT	PESO	PN	PD
4524	Fêmea	23/08/24	Ovelha	76Kg	3,5Kg	34Kg

AOL	EGS
18,2	6,42

CAR HAREM 372	BEJUCAR 865 39948	TRES J DESAFIO 95 36607
		BEJUCAR 300 37176
	CAR HAREM 235 46190	GRINGO VIEJO 929 38545
		DEL MOROTE 176 040273
W.B. DE SAO CAETANO 3216	DON JERONIMO JERONIMO 91	ALMAFE KILO 267 37664
		PAIQUISITO SOL NEGRO 1390 39003
	WBB 3026	WBB 1679
		WBB 1664

10

PLAY



W.B. DE SAO CAETANO 4370

FBB:O037012 - PARTO: DUPLO

TAT	SEXO	NASC	CAT	PESO	PN	PD
4370	Fêmea	10/08/24	Ovelha	73 Kg	4,5Kg	36Kg

AOL	EGS
17,3	4,04

DON MARCIAL 367	DON MARCIAL 243 39319	GRINGO VIEJO 868 37735
		DON MARCIAL 104 40562
	DON MARCIAL 56 38707	AGNUS 1486 29544
		DON MARCIAL 20 37972
W.B. DE SAO CAETANO 3192	WBB 1629	CABUNEL 496
		WBB 1282
	WBB 1628	CABUNEL 496
		WBB 818

11

PLAY



W.B. DE SAO CAETANO 3956

FBB:O036108 - PARTO: DUPLO

TAT	SEXO	NASC	CAT	PESO	PN	PD
3956	Fêmea	28/07/23	Ovelha	76Kg	4 Kg	32 Kg

AOL	EGS
15,8	4,88

DON MARCIAL 367	DON MARCIAL 243 39319	GRINGO VIEJO 868 37735
		DON MARCIAL 104 40562
	DON MARCIAL 56 38707	AGNUS 1486 29544
		DON MARCIAL 20 37972
W.B. DE SAO CAETANO 3138	WBB 1673	WBB 1465
		WBB 1380
	WBB 1880	WBB 1629
		WBB 1344

12

PLAY



W.B. DE SAO CAETANO 4334

FBB:O037081 - PARTO: DUPLO

TAT	SEXO	NASC	CAT	PESO	PN	PD
4334	Fêmea	21/08/24	Ovelha	72Kg	3,5Kg	30Kg

AOL	EGS
13,9	4,05

DON MARCIAL 367	DON MARCIAL 243 39319	GRINGO VIEJO 868 37735
		DON MARCIAL 104 40562
	DON MARCIAL 56 38707	AGNUS 1486 29544
		DON MARCIAL 20 37972
W.B. DE SAO CAETANO 3252	DON JERONIMO JERONIMO 87	ALMAFE KILO 267 37664
		PAIQUITO LOCO SOY 1354 38992
	WBB 1808	BARTON 33 031845
		WBB 1582

14

PLAY



W.B. DE SAO CAETANO 4394

FBB:O037196 - PARTO: DUPLO

TAT	SEXO	NASC	CAT	PESO	PN	PD
4394	Fêmea	17/08/24	Ovelha	70 Kg	3,5Kg	33Kg

AOL	EGS
12,7	3,63

WBB 3393	WBB 1673	WBB 1465
		WBB 1380
	BARTON TANIEL 3898	RUNVICAR 1377
		BARTON OLAYA 3653
BARBA RUIVA E22	W.B. DE SAO CAETANO 2073	CABUNEL 496
		W.B. DE SAO CAETANO 1798
	W.B.DE SAO CAETANO 1086	WBB 425
		W.B. DE SAO CAETANO 842

15

PLAY



W.B. DE SAO CAETANO 4432

FBB:O037043 - PARTO: SIMPLES

TAT	SEXO	NASC	CAT	PESO	PN	PD
4432	Fêmea	13/08/24	Ovelha	65 Kg	3,5Kg	31Kg

AOL	EGS
13,0	3,49

DON MARCIAL 367	DON MARCIAL 243 39319	GRINGO VIEJO 868 37735
		DON MARCIAL 104 40562
	DON MARCIAL 56 38707	AGNUS 1486 29544
		DON MARCIAL 20 37972
W.B. DE SAO CAETANO 3602	DON JERONIMO JERONIMO 87	ALMAFE KILO 267 37664
		PAIQUITO LOCO SOY 1354 38992
	WBB 1866	WBB 1629
		WBB 1380

16

PLAY



W.B. DE SAO CAETANO 4698

FBB:O038401 - PARTO: DUPLO

TAT	SEXO	NASC	CAT	PESO	PN	PD
4698	Fêmea	27/08/25	Borrega Cabanha	91Kg	4,5Kg	40Kg

AOL	EGS
24,4	9,07

CAR HAREM 372	BEJUCAR 865 39948	TRES J DESAFIO 95 36607
		BEJUCAR 300 37176
	CAR HAREM 235 46190	GRINGO VIEJO 929 38545
		DEL MOROTE 176 040273
W.B. DE SAO CAETANO 3716	DON MARCIAL 367	DON MARCIAL 243 39319
		DON MARCIAL 56 38707
	WBB 1866	WBB 1629
		WBB 1380

17

PLAY



W.B. DE SAO CAETANO 4646

FBB:O038338 - PARTO: SIMPLES

TAT	SEXO	NASC	CAT	PESO	PN	PD
4646	Fêmea	29/98/25	Borrega Cabanha	84Kg	4 kg	41kg

AOL	EGS
16,5	5,02

DON MARCIAL 367	DON MARCIAL 243 39319	GRINGO VIEJO 868 37735
		DON MARCIAL 104 40562
	DON MARCIAL 56 38707	AGNUS 1486 29544
		DON MARCIAL 20 37972
W.B. DE SAO CAETANO 3326	DON JERONIMO JERONIMO 91	ALMAFE KILO 267 37664
		PAIQUISITO SOL NEGRO 1390 39003
	WBB 1724	BARTON 33 031845
		WBB 1450

18

PLAY



W.B. DE SAO CAETANO 4678

FBB:O038485 - PARTO: DUPLO

TAT	SEXO	NASC	CAT	PESO	PN	PD
4678	Fêmea	24/08/25	Borrega Cabanha	80Kg	4 Kg	42Kg

AOL	EGS
19,3	5,86

GALLITO 2237	GRAYLEN THE MAVERICK 3763 42084	GRAYLEN LAIRD 24Y1803401
		GRAYLEN 24Y1602612
	GALLITO 1734 44249	COLBION DOWNS 38/15 37715
		GALLITO 768 36836
WBB 1786	WBB 1643	CABUNEL 496
		RUNVICAR 3008
	WBB 1554	CABUNEL 496
		WBB 1026

19



W.B. DE SAO CAETANO 4766

FBB:O038252 - PARTO: SIMPLES

TAT	SEXO	NASC	CAT	PESO	PN	PD
4766	Fêmea	15/08/25	Borrega Cabanha	77Kg	4,5Kg	40 Kg

AOL	EGS
16,7	7,39

WBB 3393	WBB 1673	WBB 1465
		WBB 1380
	BARTON TANIEL 3898	RUNVICAR 1377
		BARTON OLAYA 3653
WBB 1772	CABUNEL 544	CABUNEL 226
		CABUNEL 357
	WBB 1246A	WBB 683
		WBB 514

20

PLAY



W.B. DE SAO CAETANO 4620

FBB:O038253 - PARTO: SIMPLES

TAT	SEXO	NASC	CAT	PESO	PN	PD
4620	Fêmea	19/08/25	Borrega Cabanha	80Kg	4 Kg	41 Kg

AOL	EGS
19,0	4,18

WBB 3393	WBB 1673	WBB 1465
		WBB 1380
	BARTON TANIEL 3898	RUNVICAR 1377
		BARTON OLAYA 3653
GALLITO 2408	GALLITO 1713 39750	GALLITO 1455 38317
		GALLITO 1026 39092
	GALLITO 1820 44950	COLBION DOWNS 38/15 37715
		GALLITO 1470 42682

21

PLAY



W.B. DE SAO CAETANO 4796

FBB:O038421 - PARTO: SIMPLES

TAT	SEXO	NASC	CAT	PESO	PN	PD
4796	Fêmea	23/08/25	Borrega Cabanha	75Kg	3,5Kg	40 Kg

AOL	EGS
16,1	5,02

CAR HAREM 372	BEJUCAR 865 39948	TRES J DESAFIO 95 36607
		BEJUCAR 300 37176
	CAR HAREM 235 46190	GRINGO VIEJO 929 38545
		DEL MOROTE 176 040273
IBIRAMA 798	IBIRAMA 664	IBIRAMA TE 410
		IBIRAMA 76
	IBIRAMA 523	IBIRAMA IA 245
		CABUNEL 799

22

PLAY



W.B. DE SAO CAETANO 4908

FBB:O038288 - PARTO: DUPLO

TAT	SEXO	NASC	CAT	PESO	PN	PD
4908	Fêmea	05/11/25	Borrega Cabanha	82Kg	4 Kg	41 Kg

AOL	EGS
23,9	6,14

WBB 3393	WBB 1673	WBB 1465
		WBB 1380
	BARTON TANIEL 3898	RUNVICAR 1377
		BARTON OLAYA 3653
W.B. DE SAO CAETANO 3738	DON MARCIAL 367	DON MARCIAL 243 39319
		DON MARCIAL 56 38707
	WBB 3088	WBB 1629
		WBB 1584

23

PLAY



W.B. DE SAO CAETANO 4744

FBB:O038364 - PARTO: SIMPLES

TAT	SEXO	NASC	CAT	PESO	PN	PD
4744	Fêmea	19/08/25	Borrega	78Kg	4 Kg	40 Kg

AOL	EGS
15,3	9,62

DON MARCIAL 367	DON MARCIAL 243 39319	GRINGO VIEJO 868 37735
		DON MARCIAL 104 40562
	DON MARCIAL 56 38707	AGNUS 1486 29544
		DON MARCIAL 20 37972
W.B. DE SAO CAETANO 3346	DON JERONIMO JERONIMO 91	ALMAFE KILO
		PAIQUISITO SOL NEGRO
	WBB 1654	CABUENAL 496
		CABUNEL 487

24

PLAY



W.B. DE SAO CAETANO 4674

FBB:O038394 - PARTO: DUPLO

TAT	SEXO	NASC	CAT	PESO	PN	PD
4674	Fêmea	23/08/25	Borrega	73Kg	3,5 Kg	39 Kg

AOL	EGS
18,0	6,14

CAR HAREM 372	BEJUCAR 865 39948	TRES J DESAFIO 95 36607
		BEJUCAR 300 37176
	CAR HAREM 235 46190	GRINGO VIEJO 929 38545
		DEL MOROTE 176 040273
W.B. DE SAO CAETANO 3228	DON JERONIMO JERONIMO 91	ALMAFE KILO 267 37664
		PAIQUISITO SOL NEGRO 1390 39003
	WBB 3036	WBB 1679
		WBB 1440

25

PLAY



W.B. DE SAO CAETANO 4736

FBB:O038363 - PARTO: SIMPLES

TAT	SEXO	NASC	CAT	PESO	PN	PD
4736	Fêmea	23/08/25	Borrega	77Kg	4 Kg	41 Kg

AOL	EGS
18,6	9,77

DON MARCIAL 367	DON MARCIAL 243 39319	GRINGO VIEJO 868 37735
		DON MARCIAL 104 40562
	DON MARCIAL 56 38707	AGNUS 1486 29544
		DON MARCIAL 20 37972
W.B. DE SAO CAETANO 3174	WBB 1673	WBB 1465
		WBB 1380
	WBB 1732	CABUNEL 544
		WBB 1306

26

PLAY



W.B. DE SAO CAETANO 4676

FBB:O038299 - PARTO: DUPLO

TAT	SEXO	NASC	CAT	PESO	PN	PD
4676	Fêmea	24/08/25	Borrega	76Kg	3,5 kg	38 Kg

AOL	EGS
17,2	8,93

WBB 3437	DON JERONIMO JERONIMO 91	ALMAFE KILO 267 37664
		PAIQUISITO SOL NEGRO 1390 39003
	WBB 3010	WBB 1629
		WBB 1636
W.B. DE SAO CAETANO 3598	WBB 1629	CABUNEL 496
		WBB 1282
	W.B. DE SAO CAETANO 3252	DON JERONIMO JERONIMO 87
		WBB 1808

27

PLAY



W.B. DE SAO CAETANO 4712

FBB:O038353 - PARTO: DUPLO

TAT	SEXO	NASC	CAT	PESO	PN	PD
4712	Fêmea	28/08/25	Borrega	75Kg	3,5 Kg	37 Kg

AOL	EGS
19,2	9,76

DON MARCIAL 367	DON MARCIAL 243 39319	GRINGO VIEJO 868 37735
		DON MARCIAL 104 40562
	DON MARCIAL 56 38707	AGNUS 1486 29544
		DON MARCIAL 20 37972
WBB 3098	WBB 1673	WBB 1465
		WBB 1380
	WBB 1630	CABUNEL 496
		WBB 1298

28

PLAY



W.B. DE SAO CAETANO 4770

FBB:O038305 - PARTO: DUPLO

TAT	SEXO	NASC	CAT	PESO	PN	PD
4770	Fêmea	19/08/25	Borrega	79Kg	4 kg	36 Kg

AOL	EGS
16,3	4,32

WBB 3437	DON JERONIMO JERONIMO 91	ALMAFE KILO 267 37664
		PAIQUISITO SOL NEGRO 1390 39003
	WBB 3010	WBB 1629
		WBB 1636
W.B. DE SAO CAETANO 3956	DON MARCIAL 367	DON MARCIAL 243 39319
		DON MARCIAL 56 38707
	W.B. DE SAO CAETANO 3138	WBB 1673
		WBB 1880

29

PLAY



W.B. DE SAO CAETANO 4728

FBB:O038407 - PARTO: SIMPLES

TAT	SEXO	NASC	CAT	PESO	PN	PD
4728	Fêmea	22/08/25	Borrega	77Kg	3,5 Kg	37 Kg

AOL	EGS
15,4	5,16

CAR HAREM 372	BEJUCAR 865 39948	TRES J DESAFIO 95 36607
		BEJUCAR 300 37176
	CAR HAREM 235 46190	GRINGO VIEJO 929 38545
		DEL MOROTE 176 040273
W.B. DE SAO CAETANO 3148	DON JERONIMO JERONIMO 91	ALMAFE KILO 267 37664
		PAIQUISITO SOL NEGRO 1390 39003
	WBB 1844	WBB 1629
		WBB 1140

30

PLAY



W.B. DE SAO CAETANO 4732

FBB:O038362 - PARTO: SIMPLES

TAT	SEXO	NASC	CAT	PESO	PN	PD
4732	Fêmea	23/08/25	Borrega	72Kg	4 Kg	36 Kg

AOL	EGS
15,0	8,28

DON MARCIAL 367	DON MARCIAL 243 39319	GRINGO VIEJO 868 37735
		DON MARCIAL 104 40562
	DON MARCIAL 56 38707	AGNUS 1486 29544
		DON MARCIAL 20 37972
WBB 1860	BARTON 56 38707	AGNUS 1194
		BARTON GALATEA 3759
	WBB 1440	CABUNEL 496
		WBB 554

31

PLAY

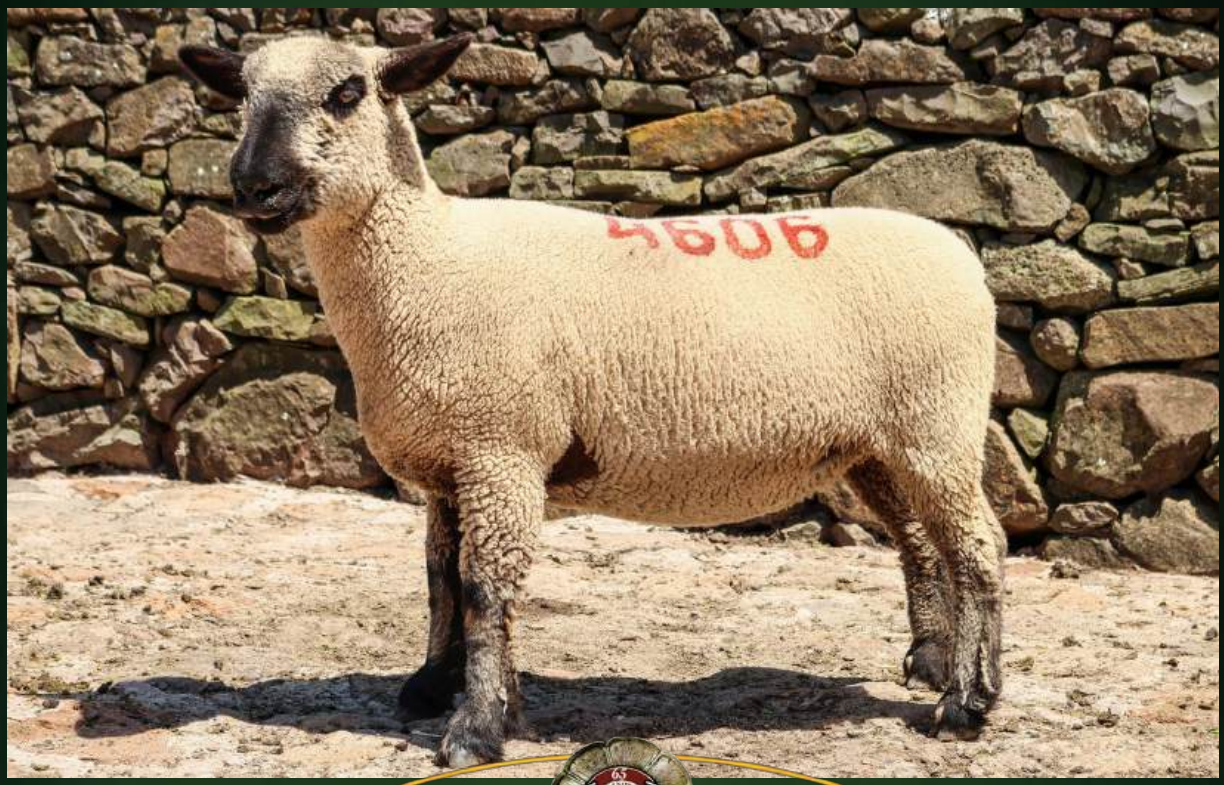

W.B. DE SAO CAETANO W.B. DE SAO CAETANO 4606

FBB:O038248 - PARTO: DUPLO

TAT	SEXO	NASC	CAT	PESO	PN	PD
4606	Fêmea	19/05/25	Borrega	67Kg	3,5 Kg	35 Kg

AOL	EGS
15,3	6,28

WBB 3393	WBB 1673	WBB 1465	
		WBB 1380	
	BARTON TANIEL 3898	RUNVICAR 1377	
		BARTON OLAYA 3653	
BARBA RUIVA E62	BARBA RUIVA E17	W.B. DE SAO CAETANO 2073	
		WBB 1362	
	BARBA RUIVA	W.B. DE SAO CAETANO 2073	
		W.B. DE SAO CAETANO 1086	

32

PLAY

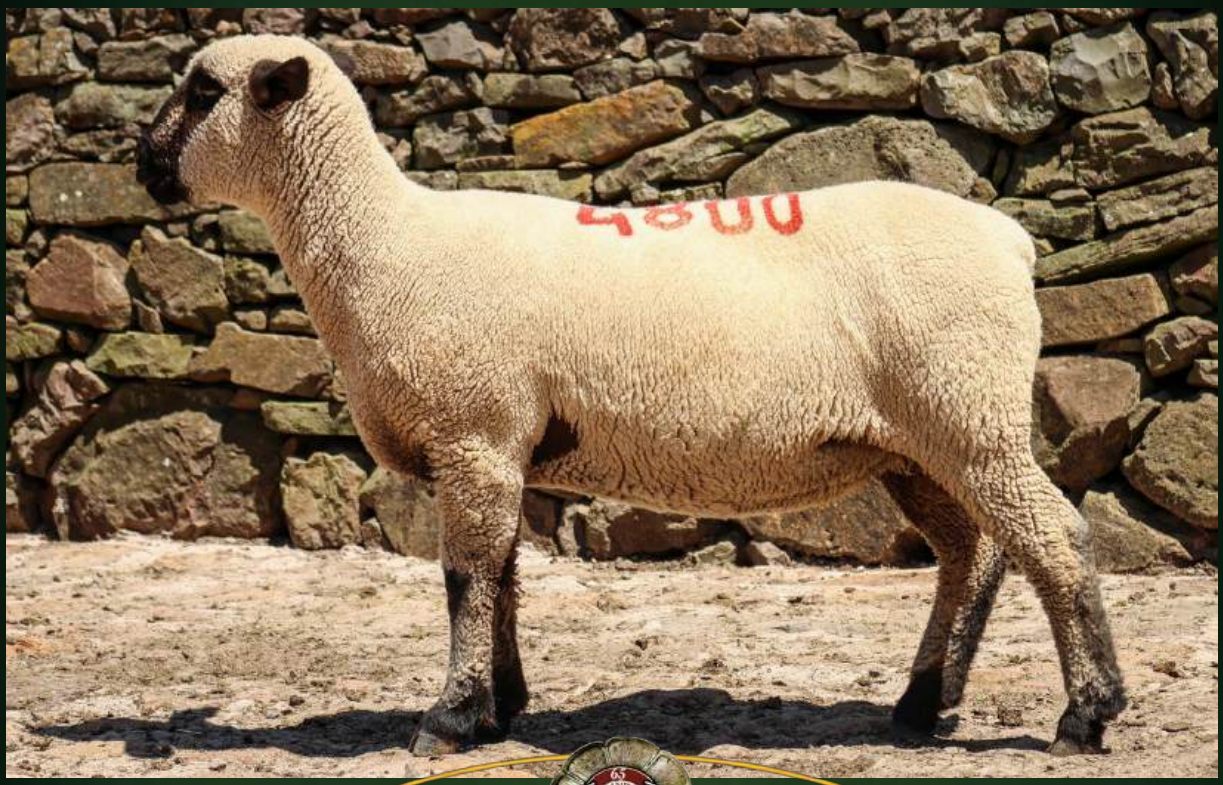

W.B. DE SAO CAETANO 4800

FBB:O038310 - PARTO: SIMPLES

TAT	SEXO	NASC	CAT	PESO	PN	PD
4800	Fêmea	22/08/25	Borrega	69Kg	3,0 Kg	36 Kg

AOL	EGS
14,2	5,58

WBB 3437	DON JERONIMO JERONIMO 91	ALMAFE KILO 267 37664
		PAIQUISITO SOL NEGRO 1390 39003
	WBB 3010	WBB 1629
		WBB 1636
W.B. DE SAO CAETANO 3518	WBB 1629	CABUNEL 496
		WBB 1282
	WBB 1860	BARTON 33 031845
		WBB 1440

33

PLAY



W.B. DE SAO CAETANO 4730

FBB:O038273 - PARTO: SIMPLES

TAT	SEXO	NASC	CAT	PESO	PN	PD
4730	Fêmea	23/08/25	Borrega	68Kg	3,5 kg	34 Kg

AOL	EGS
16,1	5,58

WBB 3393	WBB 1673	WBB 1465
		WBB 1380
	BARTON TANIEL 3898	RUNVICAR 1377
		BARTON OLAYA 3653
DA APPARSO 67	WBB 1865	WBB 1629
		WBB 1202
	FAXINAL 23	DAPONCHE 191
		DAPONCHE 86

34

PLAY



W.B. DE SAO CAETANO 4738

FBB:O038275 - PARTO: DUPLO

TAT	SEXO	NASC	CAT	PESO	PN	PD
4738	Fêmea	24/08/25	Borrega	69Kg	4,0 Kg	35 Kg

AOL	EGS
16,6	8,37

WBB 3393	WBB 1673	WBB 1465	
		WBB 1380	
	BARTON TANIEL 3898	RUNVICAR 1377	
		BARTON OLAYA 3653	
W.B. DE SAO CAETANO 3416	DON JERONIMO JERONIMO 91	ALMAFE KILO 267 37664	
		PAIQUISITO SOL NEGRO 1390 39003	
	WBB 3004	WBB 1629	
		WBB 1716	

35

PLAY



W.B. DE SAO CAETANO 4752

FBB:O038304 - PARTO: SIMPLES

TAT	SEXO	NASC	CAT	PESO	PN	PD
4752	Fêmea	20/08/25	Borrega	65 Kg	3 Kg	30 Kg

AOL	EGS
16,2	5,16

WBB 3437	DON JERONIMO JERONIMO 91	ALMAFE KILO 267 37664
		PAIQUISITO SOL NEGRO 1390 39003
	WBB 3010	WBB 1629
		WBB 1636
W.B. DE SAO CAETANO 3622	DON JERONIMO JERONIMO 87	ALMAFE KILO 267 37664
		PAIQUISITO LOCO SOY 1354 38992
	WBB 1832	BARTON 33 031845
		WBB 1444

36

PLAY



W.B. DE SAO CAETANO 4724

FBB:OXXXXX - PARTO: DUPLO OU SIMPLES

TAT	SEXO	NASC	CAT	PESO	PN	PD
4724	Fêmea	11/08/25	Borrega	63Kg	3,5 Kg	28 Kg

AOL	EGS
14,02	5,30

DON MARCIAL 367	DON MARCIAL 243 39319	GRINGO VIEJO 868 37735
		DON MARCIAL 104 40562
	DON MARCIAL 56 38707	AGNUS 1486 29544
		DON MARCIAL 20 37972
WBB 1884	BARTON 33 031845	AGNUS 1194
		BARTON GALATEA 3759
	WBB 1658	CABUNEL 544
		WBB 1206

37

PLAY

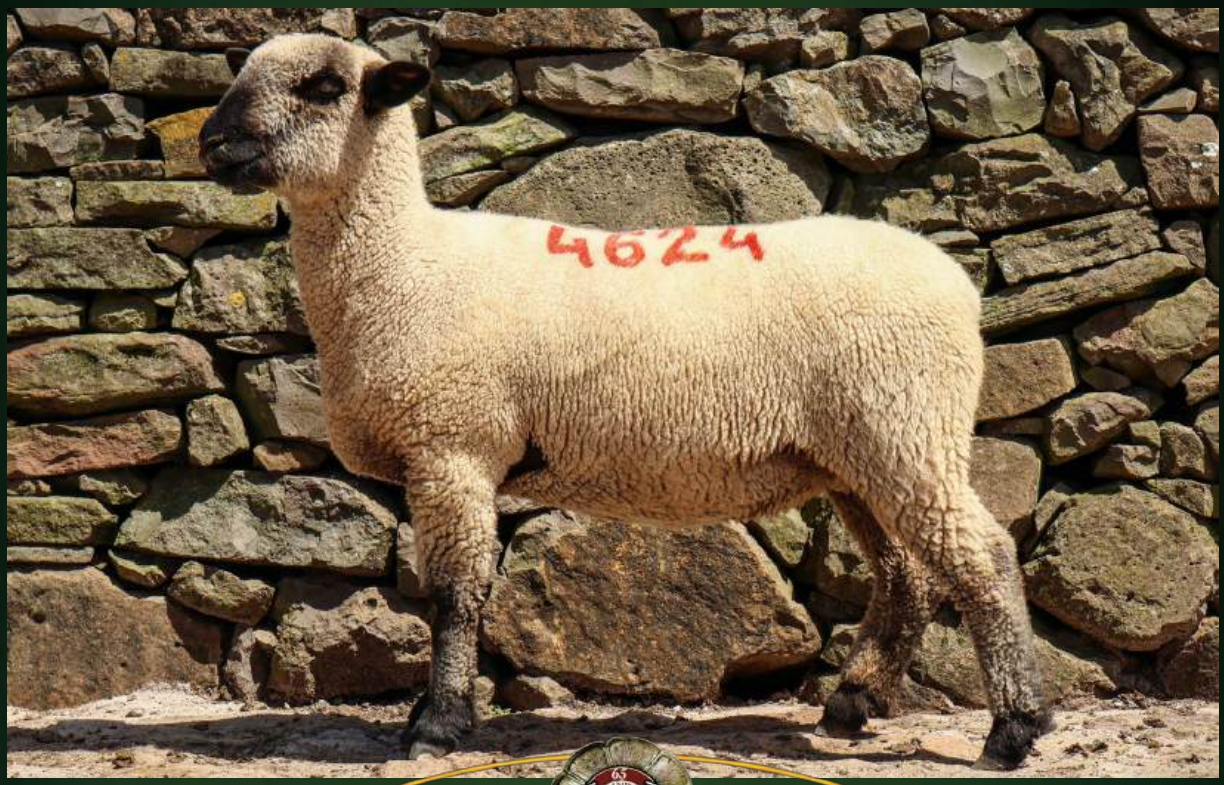

W.B. DE SAO CAETANO 4624

FBB:O038298 - PARTO: DUPLO

TAT	SEXO	NASC	CAT	PESO	PN	PD
4624	Fêmea	24/08/25	Borrega	65Kg	4,0 Kg	31 Kg

AOL	EGS
12,2	6,56

WBB 3437	DON JERONIMO JERONIMO 91	ALMAFE KILO 267 37664
		PAIQUISITO SOL NEGRO 1390 39003
	WBB 3010	WBB 1629
		WBB 1636
W.B. DE SAO CAETANO 3782	ESFUERZO OZZY 504	ESFUERZO OZZY 390 0044
		FUERZA 421/390004638
	WBB 3104	WBB 1629
		WBB 1462

38

PLAY

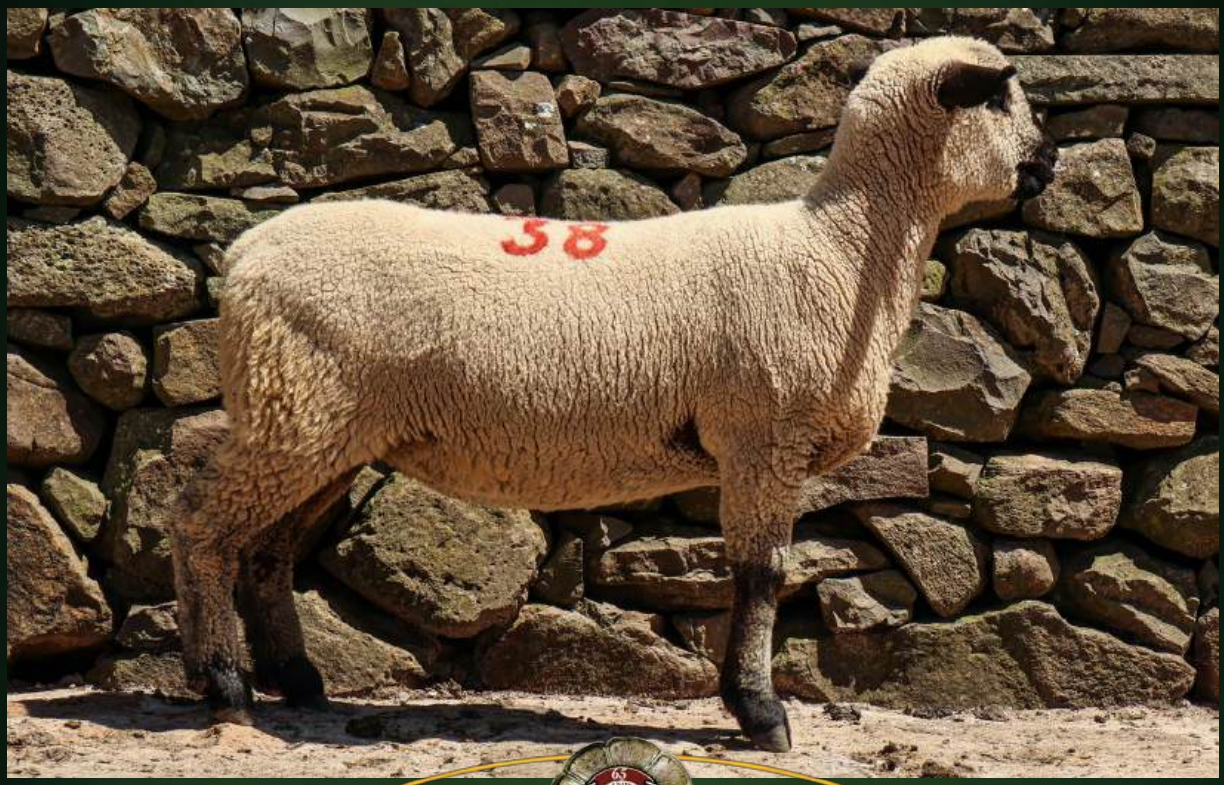

W.B. DE SAO CAETANO 4622

FBB:O038296 - PARTO: DUPLO

TAT	SEXO	NASC	CAT	PESO	PN	PD
4622	Fêmea	22/08/25	Borrega	63Kg	4,0 Kg	30 Kg

AOL	EGS
13,0	4,18

WBB 3437	DON JERONIMO JERONIMO 91	ALMAFE KILO 267 37664
		PAIQUISITO SOL NEGRO 1390 39003
	WBB 3010	WBB 1629
		WBB 1636
W.B. DE SAO CAETANO 3908	ESFUERZO OZZY 504	ESFUERZO OZZY 390 0044
		FUERZA 421/390004638
	IBIRAMA 774	IBIRAMA IA 325
		IBIRAMA IA 332

39

PLAY



W.B. DE SAO CAETANO 4636

FBB:O038255 - PARTO: DUPLO

TAT	SEXO	NASC	CAT	PESO	PN	PD
4636	Fêmea	27/08/25	Borrega	63Kg	3,5 Kg	29 Kg

AOL	EGS
13,4	5,58

WBB 3393	WBB 1673	WBB 1465
		WBB 1380
	BARTON TANIEL 3898	RUNVICAR 1377
		BARTON OLAYA 3653
W.B. DE SAO CAETANO 3164	WBB 1673	WBB 1465
		WBB 1380
	WBB 1652	CABUNEL 496
		WBB 1362

40

PLAY



W.B. DE SAO CAETANO 4632

FBB:O038257 - PARTO: DUPLO

TAT	SEXO	NASC	CAT	PESO	PN	PD
4632	Fêmea	27/08/25	Borrega	62Kg	3,5 Kg	28 Kg

AOL	EGS
13,5	5,02

WBB 3393	WBB 1673	WBB 1465
		WBB 1380
	BARTON TANIEL 3898	RUNVICAR 1377
		BARTON OLAYA 3653
WBB 3038	WBB 1629	CABUNEL 496
		WBB 1282
	WBB 1554	CABUNEL 496
		WBB 1026

41

PLAY



W.B. DE SAO CAETANO 4878

FBB:O038472 - PARTO: SIMPLES

TAT	SEXO	NASC	CAT	PESO	PN	PD
4878	Fêmea	03/10/25	Borrega	64Kg	4,0 Kg	30 Kg

AOL	EGS
15,8	5,72

GALLITO 2237	GRAYLEN THE MAVERICK 3763 42084	GRAYLEN LAIRD 24Y1803401
		GRAYLEN 24Y1602612
	GALLITO 1734 44249	COLBION DOWNS 38/15 37715
		GALLITO 768 36836
W.B. DE SAO CAETANO 3774	WBB 1673	WBB 1465
		WBB 1380
	WBB 1828	WBB 1629
		WBB 1498

42

PLAY



W.B. DE SAO CAETANO 4650

FBB:O038384 - PARTO: DUPLO

TAT	SEXO	NASC	CAT	PESO	PN	PD
4650	Fêmea	30/08/25	Borrega	63Kg	4,0 Kg	29 Kg

AOL	EGS
15,5	3,91

CAR HAREM 372	BEJUCAR 865 39948	TRES J DESAFIO 95 36607
		BEJUCAR 300 37176
	CAR HAREM	GRINGO VIEJO 929 38545
		DEL MOROTE 176 040273
W.B. DE SAO CAETANO 3314	WBB 1629	CABUNEL 496
		WBB 1282
	WBB 1798	BARTON 33 031845
		WBB 1344

43

PLAY



W.B. DE SAO CAETANO 4788

FBB:O038368 - PARTO: SIMPLES

TAT	SEXO	NASC	CAT	PESO	PN	PD
4788	Fêmea	21/08/25	Borrega	75Kg	3,5 Kg	30 Kg

AOL	EGS
15,2	6,00

DON MARCIAL 367	DON MARCIAL 243 39319	GRINGO VIEJO 868 37735
		DON MARCIAL 104 40562
	DON MARCIAL 56 38707	AGNUS 1486 29544
		DON MARCIAL 20 37972
W.B. DE SAO CAETANO 3220	WBB 1629	CABUNEL 496
		WBB 1282
	WBB 1568	CABUNEL 496
		WBB 770

44

PLAY



W.B. DE SAO CAETANO 4616

FBB:O038294 - PARTO: SIMPLES

TAT	SEXO	NASC	CAT	PESO	PN	PD
4616	Fêmea	18/08/25	Borrega	73Kg	3,0 Kg	32 Kg

AOL	EGS
16,0	6,83

WBB 3437	DON JERONIMO JERONIMO 91	ALMAFE KILO 267 37664
		PAIQUISITO SOL NEGRO 1390 39003
	WBB 3010	WBB 1629
		WBB 1636
W.B. DE SAO CAETANO 3590	WBB 1673	WBB 1465
		WBB 1380
	W.B. DE SAO CAETANO 3216	DON JERONIMO JERONIMO 91
		WBB 3026

45

PLAY



W.B. DE SAO CAETANO 4642

FBB:O038258 - PARTO: DUPLO

TAT	SEXO	NASC	CAT	PESO	PN	PD
4642	Fêmea	29/08/25	Borrega	61Kg	3,0 Kg	28 Kg

AOL	EGS
19,6	7,67

WBB 3393	WBB 1673	WBB 1465
		WBB 1380
	BARTON TANIEL 3898	RUNVICAR 1377
		BARTON OLAYA 3653
WBB 3114	WBB 1629	CABUNEL 496
		WBB 1282
	WBB 1690	CABUNEL 496
		WBB 1246A

65 ANOS
CABANHA SÃO CAETANO

LOTES MACHOS



46

PLAY



WBB 4061

FBB:O037013 - PARTO: DUPLO

TAT	SEXO	NASC	CAT	PESO	PN	PD	PE
4061	Macho	10/08/24	Carneiro Cabanha	163Kg	5,0 Kg	52 Kg	37cm

AOL	EGS
27,58	22,4

DON MARCIAL 367	DON MARCIAL 243 39319	GRINGO VIEJO 868 37735
		DON MARCIAL 104 40562
	DON MARCIAL 56 38707	AGNUS 1486 29544
		DON MARCIAL 20 37972
W.B. DE SAO CAETANO 3192	WBB 1629	CABUNEL 496
		WBB 1282
	WBB 1628	CABUNEL 496
		WBB 818

CAMPEÃO BORREGO
E RESERVADO DE GRANDE CAMPEÃO EXPOINTER 2025

47

PLAY



WBB 4075

FBB:O037019 - PARTO: DUPLO

TAT	SEXO	NASC	CAT	PESO	PN	PD	PE
4075	Macho	11/08/24	Carneiro Cabanha	155kg	4,5 kk	49 Kg	38cm

AOL	EGS
26,03	20,9

DON MARCIAL 367	DON MARCIAL 243 39319	GRINGO VIEJO 868 37735
		DON MARCIAL 104 40562
	DON MARCIAL 56 38707	AGNUS 1486 29544
		DON MARCIAL 20 37972
W.B. DE SAO CAETANO 3146	WBB 1673	WBB 1465
		WBB 1380
	WBB 1850	WBB 1673
		WBB 1724

GRANDE CAMPEÃO FENOVINOS 2025 E DA NACIONAL DE 2026.
RESERVADO DE GRANDE CAMPEÃO DA FENOVINOS 2026.

48

PLAY



WBB 4637

FBB:O038334 - PARTO: DUPLO

TAT	SEXO	NASC	CAT	PESO	PN	PD	PE
4637	Macho	28/08/25	Borrego cabanha	118Kg	4,5 Kg	47 Kg	43cm

AOL	EGS
22,7	8,92

DON MARCIAL 367	DON MARCIAL 243 39319	GRINGO VIEJO 868 37735
		DON MARCIAL 104 40562
	DON MARCIAL 56 38707	AGNUS 1486 29544
		DON MARCIAL 20 37972
BARBA RUIVA E30	WBB 1697	BARTON 33 031845
		CABUNEL 487
	WBB 1714	WBB 1437
		WBB 1028

49

PLAY



WBB 4609

FBB:O038251 - PARTO: SIMPLES

TAT	SEXO	NASC	CAT	PESO	PN	PD	PE
4609	Macho	21/05/25	Borrego Cabanha	116Kg	5Kg	54 Kg	39cm

AOL	EGS
18,4	8,93

WBB 3393	WBB 1673	WBB 1465	
		WBB 1380	
	BARTON TANIEL 3898	RUNVICAR 1377	
		BARTON OLAYA 3653	
W.B. DE SAO CAETANO 3524	DON JERONIMO JERONIMO 87	ALMAFE KILO 267 37664	
		PAIQUITO LOCO SOY 1354 38992	
	WBB 3094	WBB 1629	
		WBB 1400	

51

PLAY



WBB 4719

FBB:O038244 - PARTO: DUPLO

TAT	SEXO	NASC	CAT	PESO	PN	PD	PE
4719	Macho	23/09/25	Borrego Cabanha	116Kg	4,5 Kg	52 Kg	39cm

AOL	EGS
21,6	7,25

WBB 3393	WBB 1673	WBB 1465	
		WBB 1380	
	BARTON TANIEL 3898	RUNVICAR 1377	
		BARTON OLAYA 3653	
W.B. DE SAO CAETANO 3570	DON JERONIMO JERONIMO 87	ALMAFE KILO 267 37664	
		PAIQUITO LOCO SOY 1354 38992	
	WBB 3080	WBB 1673	
		WBB 1648	

52

PLAY



WBB 4623

FBB:O038333 - PARTO: SIMPLES

TAT	SEXO	NASC	CAT	PESO	PN	PD	PE
4623	Macho	20/08/25	Borrego cabanha	104Kg	4,0 Kg	48 Kg	39cm

AOL	EGS
20,6	4,33

DON MARCIAL 367	DON MARCIAL 243 39319	GRINGO VIEJO 868 37735
		DON MARCIAL 104 40562
	DON MARCIAL 56 38707	AGNUS 1486 29544
		DON MARCIAL 20 37972
W.B. DE SAO CAETANO 3392	DON JERONIMO JERONIMO 91	ALMAFE KILO 267 37664
		PAIQUISITO SOL NEGRO 1390 39003
	WBB 3082	WBB 1629
		WBB 1612

53

PLAY



WBB 4613

FBB:O038329 - PARTO: DUPLO

TAT	SEXO	NASC	CAT	PESO	PN	PD	PE
4613	Macho	26/05/25	Borrego Cabanha	104Kg	4,0 Kg	47 Kg	37cm

AOL	EGS
17,7	4,60

DON MARCIAL 367	DON MARCIAL 243 39319	GRINGO VIEJO 868 37735	
		DON MARCIAL 104 40562	
	DON MARCIAL 56 38707	AGNUS 1486 29544	
		DON MARCIAL 20 37972	
W.B. DE SAO CAETANO 3506	DON JERONIMO JERONIMO 87	ALMAFE KILO 267 37664	
		PAIQUITO LOCO SOY 1354 38992	
	W.B. DE SAO CAETANO 3150	WBB 1673	
		WBB 1852	

54

PLAY



WBB 4617

FBB:O038377 - PARTO: SIMPLES

TAT	SEXO	NASC	CAT	PESO	PN	PD	PE
4617	Macho	29/05/25	Borrego cabanha	106Kg	4,5 Kg	48 Kg	38cm

AOL	EGS
22,0	8,23

WBB 3393	WBB 1673	WBB 1465
		WBB 1380
	BARTON TANIEL 3898	RUNVICAR 1377
		BARTON OLAYA 3653
W.B. DE SAO CAETANO 3508	DON JERONIMO JERONIMO 87	ALMAFE KILO
		PAIQUITO LOCO SOY
	W.B. DE SAO CAETANO 3150	WBB 1673
		WBB 1852

55

PLAY



WBB 4647

FBB:O038479 - PARTO: SIMPLES

TAT	SEXO	NASC	CAT	PESO	PN	PD	PE
4647	Macho	30/08/25	Borrego Cabanha	107Kg	4,5 Kg	46 Kg	39cm

AOL	EGS
22,7	5,86

GALLITO 2237	GRAYLEN THE MAVERICK 3763 42084	GRAYLEN LAIRD 24Y1803401
		GRAYLEN 24Y1602612
	GALLITO 1734 44249	COLBION DOWNS 38/15 37715
		GALLITO 768 36836
W.B. DE SAO CAETANO 3740	DON MARCIAL 367	DON MARCIAL 243 39319
		DON MARCIAL 56 38707
	WBB 3088	WBB 1629
		WBB 1584

56

PLAY



WBB 4601

FBB:O0038247 - PARTO: DUPLO

TAT	SEXO	NASC	CAT	PESO	PN	PD	PE
4601	Macho	19/05/25	Borrego Cabanha	103Kg	4,0 Kg	40 kg	37cm

AOL	EGS
15,1	7,11

WBB 3393	WBB 1673	WBB 1465
		WBB 1380
	BARTON TANIEL 3898	RUNVICAR 1377
		BARTON OLAYA 3653
BARBA RUIVA E62	BARBA RUIVA E17	W.B. DE SAO CAETANO 2073
		WBB 1362
	BARBA RUIVA E22	W.B. DE SAO CAETANO 2073
		W.B. DE SAO CAETANO 1086

57

PLAY



WBB 4715

FBB:O038271 - PARTO: DUPLO

TAT	SEXO	NASC	CAT	PESO	PN	PD	PE
4715	Macho	21/08/25	Borrego Cabanha	102Kg	5,0 Kg	42 Kg	40cm

AOL	EGS
19,8	6,70

WBB 3393	WBB 1673	WBB 1465	
		WBB 1380	
	BARTON TANIEL 3898	RUNVICAR 1377	
		BARTON OLAYA 3653	
BAZALTO IA 2953	MILLFIELDS 271 MUSCLEMAN 43W07271	KELSEY UK43755440	
		MILLFIELDS UK369010 43W03102	
	BAZALTO 2699	BAZALTO 2520	
		BAZALTO 2415	

58

PLAY



WBB 4893

FBB:O038278 - PARTO: SIMPLES

TAT	SEXO	NASC	CAT	PESO	PN	PD	PE
4893	Macho	03/10/25	Borrego	95Kg	4,5 Kg	40 Kg	43cm

AOL	EGS
21,8	7,25

WBB 3393	WBB 1673	WBB 1465	
		WBB 1380	
	BARTON TANIEL 3898	RUNVICAR 1377	
		BARTON OLAYA 3653	
MANFRINA 175	GALLITO 1915 40686	COLBION DOWNS 3815 37715	
		GALLITO 854 37395	
	MANFRINA 3 45001	NONO PANCHO 269 37761	
		RUNVICAR	

59

PLAY



WBB 4661

FBB:O038343 - PARTO: DUPLO

TAT	SEXO	NASC	CAT	PESO	PN	PD	PE
4661	Macho	26/08/25	Borrego	94Kg	4,0 Kg	39 Kg	40cm

AOL	EGS
20,5	5,30

DON MARCIAL 367	DON MARCIAL 243 39319	GRINGO VIEJO 868 37735
		DON MARCIAL 104 40562
	DON MARCIAL 56 38707	AGNUS 1486 29544
		DON MARCIAL 20 37972
WBB 1604	CABUNEL 544	CABUNEL 226
		CABUNEL 357
	WBB 1156	BAZALTO 2177
		WBB 958

60

PLAY

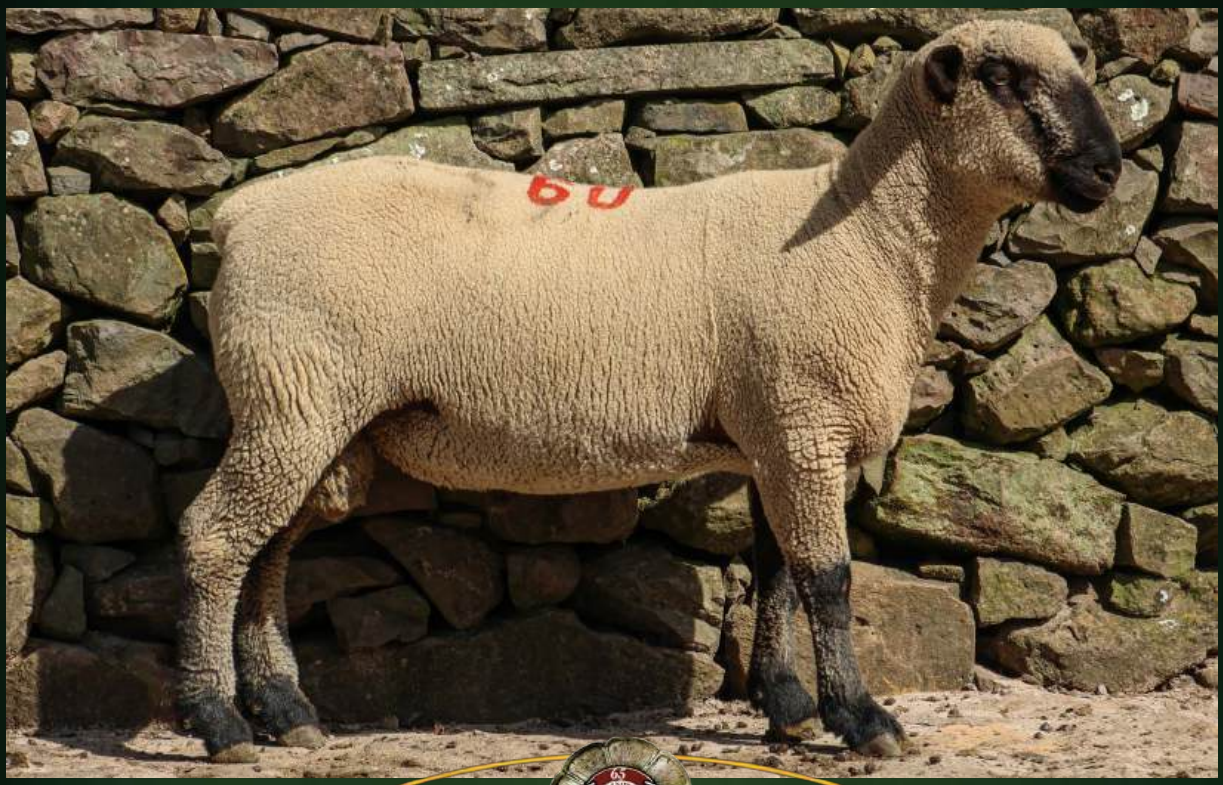

WBB 4689

FBB:O038348 - PARTO: DUPLO

TAT	SEXO	NASC	CAT	PESO	PN	PD	PE
4689	Macho	27/08/25	Borrego	87Kg	4,0 Kg	38 Kg	37cm

AOL	EGS
22,5	8,37

DON MARCIAL 367	DON MARCIAL 243 39319	GRINGO VIEJO 868 37735
		DON MARCIAL 104 40562
	DON MARCIAL 56 38707	AGNUS 1486 29544
		DON MARCIAL 20 37972
W.B. DE SAO CAETANO 3768	CAR HAREM 372	BEJUCAR 865 39948
		CAR HAREM 235 46190
	W.B. DE SAO CAETANO 3374	DON JERONIMO JERONIMO 91
		WBB 3029

62



WBB 4887

FBB:O038375 - PARTO: SIMPLES

TAT	SEXO	NASC	CAT	PESO	PN	PD	PE
4887	Macho	02/10/25	Borrego	89Kg	4,5 Kg	39 Kg	37cm

AOL	EGS
19,3	7,81

DON MARCIAL 367	DON MARCIAL 243 39319	GRINGO VIEJO 868 37735
		DON MARCIAL 104 40562
	DON MARCIAL 56 38707	AGNUS 1486 29544
		DON MARCIAL 20 37972
W.B. DE SAO CAETANO 3182	WBB 1673	WBB 1465
		WBB 1380
	WBB 1582	CABUNEL 496
		WBB 968

63

PLAY



WBB 4837

FBB:O038239 - PARTO: DUPLO

TAT	SEXO	NASC	CAT	PESO	PN	PD	PE
4837	Macho	25/08/25	Borrego	87Kg	4,0 Kg	37 Kg	39cm

AOL	EGS
18,8	7,39

WBB 3393	WBB 1673	WBB 1465
		WBB 1380
	BARTON TANIEL 3898	RUNVICAR 1377
		BARTON OLAYA 3653
BARBA RUIVA E72	BARBA RUIVA E17	W.B. DE SAO CAETANO 2073
		WBB 1362
	BARBA RUIVA E6	W.B. DE SAO CAETANO 2073
		W.B. DE SAO CAETANO 1454

64

PLAY



WBB 4621

FBB:O038321 - PARTO: DUPLO

TAT	SEXO	NASC	CAT	PESO	PN	PD	PE
4621	Macho	17/08/25	Borrego	87Kg	4,5 Kg	38 Kg	40cm

AOL	EGS
19,9	7,53

DON MARCIAL 367	DON MARCIAL 243 39319	GRINGO VIEJO 868 37735
		DON MARCIAL 104 40562
	DON MARCIAL 56 38707	AGNUS 1486 29544
		DON MARCIAL 20 37972
W.B. DE SAO CAETANO 3384	WBB 1673	WBB 1465
		WBB 1380
	WBB 1878	BARTON 33 031845
		WBB 1712

65

PLAY



WBB 4915

FBB:O038436 - PARTO: SIMPLES

TAT	SEXO	NASC	CAT	PESO	PN	PD	PE
4915	Macho	08/11/25	Borrego	85Kg	4,5 Kg	39 Kg	38cm

AOL	EGS
14,9	6,84

WBB 4121	DON MARCIAL 367	DON MARCIAL 243 39319
		DON MARCIAL 56 38707
	WBB 3064	WBB 1673
		WBB 1404
W.B. DE SAO CAETANO 4212	CAR HAREM 372	BEJUCAR
		CAR HAREM
	W.B. DE SAO CAETANO 3174	WBB 1673
		WBB 1732

66

PLAY



WBB 4857

FBB:O038446 - PARTO: DUPLO

TAT	SEXO	NASC	CAT	PESO	PN	PD	PE
4857	Macho	19/09/25	Borrego	81Kg	4,0 Kg	36 Kg	40cm

AOL	EGS
20,7	7,67

GALLITO 2247	CREELY ULTRA 1173 42085	YARCOMBE 30N1501738
		CLOGHERNY A0117265
	GALLITO 1894 45156	GALLITO 1455 38317
		GALLITO 964 38650
WBB 3118	WBB 1673	WBB 1465
		WBB 1380
	WBB 1442	CABUNEL 496
		WBB 502

67

PLAY



WBB 4699

FBB:O038352 - PARTO: SIMPLES

TAT	SEXO	NASC	CAT	PESO	PN	PD	PE
4699	Macho	28/08/25	Borrego	84kg	4,0 Kg	35 Kg	38cm

AOL	EGS
21,4	7,95

DON MARCIAL 367	DON MARCIAL 243 39319	GRINGO VIEJO 868 37735
		DON MARCIAL 104 40562
	DON MARCIAL 56 38707	AGNUS 1486 29544
		DON MARCIAL 20 37972
WBB 3040	WBB 1629	CABUNEL 496
		WBB 1282
	WBB 1650	CABUNEL 496
		CABUNEL 657

CONTATOS

PARCERIA LEILÕES

65 ANOS CABANHA SÃO CAETANO

PROGRAMA LEILÕES



DUDU
(51) 99909-6349



ANDRESSA
(55) 99988-1372



BÁRBARA
(51) 9988-2708



FERNANDINHA
(53) 99997-7131



GABRIELA
(51) 99958-2899



MAURO
(51) 99859-0125



MAX
(51) 99797-2932



NATÁLIA
(51) 99932-0879



PAULINHO
(51) 99533-4272



PEDRO
(51) 98030-6441



RENATINHO
(55) 99978-0194



VITOR
(51) 99709-3662



LUÍSA
(51) 98017-4841



KAUÊ
(43) 99165-9704



IRINEU
(43) 99174-0305



CRISTYAN
(43) 99145-4244

65 ANOS
CABANHA SÃO CAETANO

Catálogo

JPROPAGANDA
Agência

Fotos

Fotografia
Rafael caggiani