4° REMATE

GRUPO SUPREMA

REMATE AGROSHOP

25 a 29 NOVEMBRO

CATÁLOGO

VERSÃO **01**



INFORMAÇÕES:
(43) 99997-3000

REALIZAÇÃO

REMATE AGROSHOP

PROGRAMA LEILÕES

4°REMATE

GRUPO SUPREMA

REMATE AGROSHOP

PARTICIPE DO PRÉ-LANCE E GARANTA 3% DE DESCONTO NO LOTE ARREMATADO!

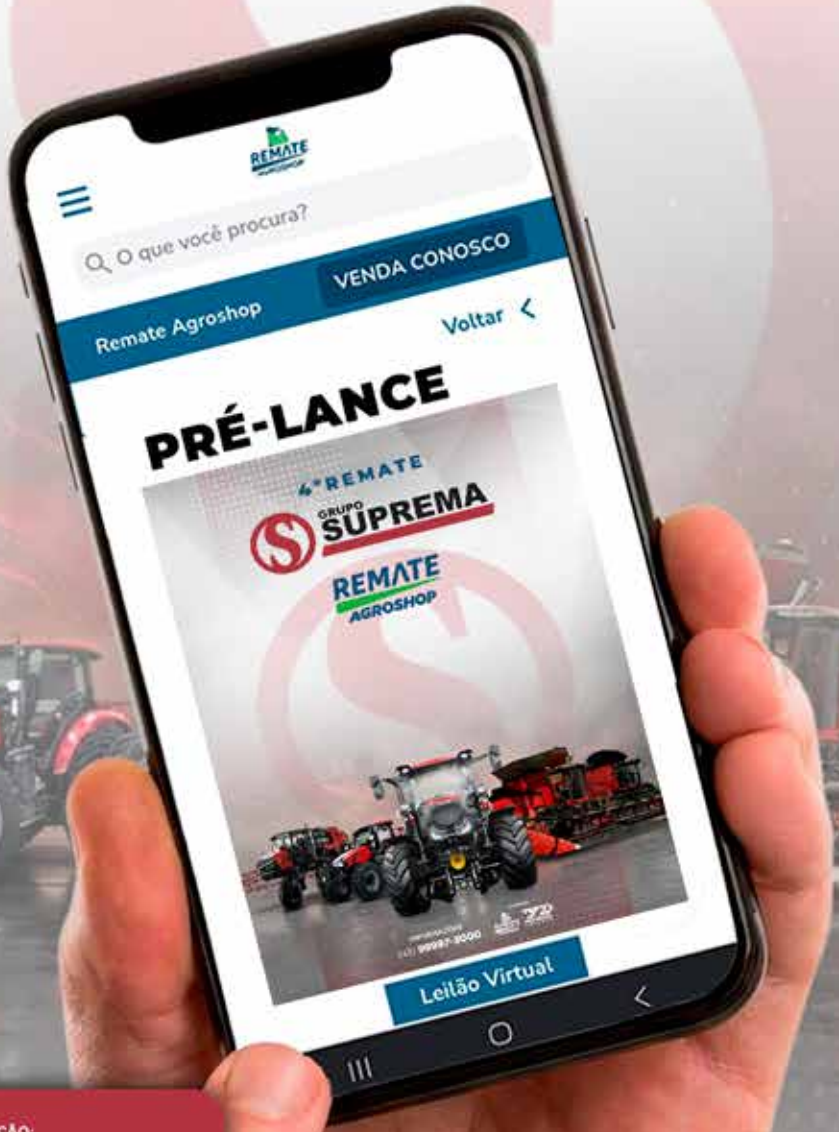

REALIZAÇÃO:

REMATE AGROSHOP

PROGRAMA LEILÕES

INFORMAÇÕES:

(43) **99997-3000**

4° REMATE

GRUPO SUPREMA

REMATE AGROSHOP

25/11	QUARTA	LIVE	19H30	AGRO+
26/11	QUINTA	1ª ETAPA	19H30	AGRO+
27/11	SEXTA	2ª ETAPA	19H30	AGRO+
28/11	SÁBADO	3ª ETAPA	09H00	AGRO+
29/11	DOMINGO	4ª ETAPA	09H00	AGRO+
			14H00	REMATE WEB



INFORMAÇÕES:
(43) **99997-3000**

REALIZAÇÃO
REMATE AGROSHOP
PROGRAMA LEILÕES

LOTE 001 S

VENDEDOR: SUPREMA

TRATOR

MARCA	JOHN DEERE
MODELO	JD 7195J
ANO FAB.	2013
POTÊNCIA CV	195
HORAS MOTOR	8038
TRAÇÃO	4X4
CHASSI	1BM7195EDH000559
TIPO	CABINADO
CONDIÇÃO	USADO
LOCALIZAÇÃO	JUÍNA-MT



ESTRUTURA POSSUI ALGUM DETALHE?	SIM (FERRUGEM, DESCASCADO, DESBOTADO)

CILINDROS	MOTOR	TRANSMISSÃO	QTDE. MARCHAS	LEVANTE HIDRÁULICO	VÁLVULA CONTROLE (VCR)
6	JOHN DEERE	AUTOMÁTICA	16X16	SIM	3

PNEUS DUPLADOS	DIANTEIROS	NÃO	TRASEIROS	SIM
RODADOS (*) / PNEUS DESGASTE	DIANTEIROS	BOM ESTADO	TRASEIROS	BOM ESTADO

ELÉTRICA GERAL	LANTERNAS	FUNCIONANDO	LUZ DE FREIO	NÃO FUNCIONA
FARÓIS DIANTEIROS	FUNCIONANDO	FARÓIS TRASEIROS	NÃO FUNCIONAM	

POSSUI KIT FRONTAL	NÃO	DESCRIÇÃO	NÃO POSSUI

ESTRUTURA	
TRINCAS	NÃO
FERRUGEM	NÃO
AMASSADOS	NÃO
PINTURA DESBOTADA	SIM
PINTURA COM BOLHAS	SIM
DESCASCADOS	SIM

FACILIDADE DE ACESSO CONTROLES	SIM
ESTADO DOS ASSENTOS	BOM
ALAVANCA/PEDAIS	FUNCIONANDO
AR CONDICIONADO	FUNCIONANDO

PILOTO AUTOMÁTICO	NÃO
PRÉ-DISPOSTO	SIM
MARCA / MODELO	

DIFERENCIAIS (manutenções realizadas)	
VALORES INVESTIDOS NOS SERVIÇOS REALIZADOS	

OBSERVAÇÕES GERAIS

TRATOR EM BOM ESTADO DE CONSERVAÇÃO.
RECOMENDA-SE A TROCA PREVENTIVA DE ÓLEOS E FILTROS.
AR-CONDICIONADO GELANDO.
TODAS AS MARCHAS ENGATAM NORMALMENTE.
SISTEMAS HIDRÁULICO E TDP EM FUNCIONAMENTO.
BARRAMENTO HIDRÁULICO EM BOM ESTADO.

LOTE 002 S

VENDEDOR: SUPREMA

TRATOR

MARCA	CASE IH
MODELO	MAGNUM 290
ANO FAB.	2023
POTÊNCIA CV	290
HORAS MOTOR	2386
TRAÇÃO	4X4
CHASSI	HCCSM290KECM64045
TIPO	CABINADO
CONDIÇÃO	USADO
LOCALIZAÇÃO	ALTA FLORESTA - MT



ESTRUTURA POSSUI ALGUM DETALHE?	BOM ESTADO DE CONSERVAÇÃO

CILINDROS	MOTOR	TRANSMISSÃO	QTDE. MARCHAS	LEVANTE HIDRÁULICO	VÁLVULA CONTROLE (VCR)
6	FPT	AUTOMÁTICA	18X4	SIM	3

PNEUS DUPLADOS	DIANTEIROS	NÃO	TRASEIROS	SIM
RODADOS (*) / PNEUS DESGASTE	DIANTEIROS	BOM ESTADO	TRASEIROS	BOM ESTADO

ELÉTRICA GERAL	LANTERNAS	FUNCIONANDO	LUZ DE FREIO	FUNCIONANDO
FARÓIS DIANTEIROS	FUNCIONANDO	FARÓIS TRASEIROS	FUNCIONANDO	

POSSUI KIT FRONTAL	NÃO	DESCRIÇÃO	NÃO POSSUI

ESTRUTURA	
TRINCAS	
FERRUGEM	
AMASSADOS	
PINTURA DESBOTADA	
PINTURA COM BOLHAS	
DESCASCADOS	

FACILIDADE DE ACESSO CONTROLES	SIM
ESTADO DOS ASSENTOS	BOM
ALAVANCA/PEDAIS	FUNCIONANDO
AR CONDICIONADO	FUNCIONANDO

PILOTO AUTOMÁTICO	NÃO
PRÉ-DISPOSTO	NÃO
MARCA / MODELO	

DIFERENCIAIS (manutenções realizadas)	
VALORES INVESTIDOS NOS SERVIÇOS REALIZADOS	

OBSERVAÇÕES GERAIS

TRATOR EM BOM ESTADO DE CONSERVAÇÃO.
ACOMPANHA 18 PESOS DIANTEIROS E 01 PESO TRASEIRO.
FILIPADO.
PNEUS RADIAIS: 600/70 R42 E 600/70 R30.
POSSUI SISTEMA ISOBUS.

LOTE 003 S

VENDEDOR: SUPREMA

TRATOR

MARCA	CASE IH
MODELO	FARMAL 110A
ANO FAB.	2022
POTÊNCIA CV	110
HORAS MOTOR	1189
TRAÇÃO	4X4
CHASSI	HCC23F11TNCG44511
TIPO	CABINADO
CONDIÇÃO	USADO
LOCALIZAÇÃO	ALTA FLORESTA - MT



ESTRUTURA POSSUI ALGUM DETALHE?	BOM ESTADO DE CONSERVAÇÃO

CILINDROS	MOTOR	TRANSMISSÃO	QTDE. MARCHAS	LEVANTE HIDRÁULICO	VÁLVULA CONTROLE (VCR)
4	FPT	MECÂNICA	12X12	SIM	2

PNEUS DUPLADOS	DIANTEIROS	NÃO	TRASEIROS	NÃO
RODADOS (*) / PNEUS DESGASTE	DIANTEIROS	BOM ESTADO	TRASEIROS	BOM ESTADO

ELÉTRICA GERAL	LANTERNAS	FUNCIONANDO	LUZ DE FREIO	FUNCIONANDO
FARÓIS DIANTEIROS	FUNCIONANDO	FARÓIS TRASEIROS	FUNCIONANDO	

POSSUI KIT FRONTAL	NÃO	DESCRIÇÃO	NÃO POSSUI

ESTRUTURA	
TRINCAS	
FERRUGEM	
AMASSADOS	
PINTURA DESBOTADA	
PINTURA COM BOLHAS	
DESCASCADOS	

FACILIDADE DE ACESSO CONTROLES	SIM
ESTADO DOS ASSENTOS	BOM
ALAVANCA/PEDAIS	FUNCIONANDO
AR CONDICIONADO	FUNCIONANDO

PILOTO AUTOMÁTICO	NÃO
PRÉ-DISPOSTO	NÃO
MARCA / MODELO	

DIFERENCIAIS (manutenções realizadas)	
VALORES INVESTIDOS NOS SERVIÇOS REALIZADOS	

OBSERVAÇÕES GERAIS

SISTEMAS HIDRÁULICO E TDP EM BOM ESTADO DE FUNCIONAMENTO.
ACOMPANHA 06 PESOS FRONTAIS.
TRATOR MUITO BEM CONSERVADO.
PNEUS TRASEIROS GOODYEAR: 23.1-30.
PNEUS DIANTEIROS GOODYEAR: 14.9-28.
TRATOR EM BOM ESTADO DE CONSERVAÇÃO.

LOTE 004 S

VENDEDOR: SUPREMA

TRATOR

MARCA	CASE IH
MODELO	FARMAL 95
ANO FAB.	2015
POTÊNCIA CV	95
HORAS MOTOR	7363
TRAÇÃO	4X4
CHASSI	HCC2FA9SHFCYH2176
TIPO	CABINADO
CONDIÇÃO	USADO
LOCALIZAÇÃO	ALTA FLORESTA - MT



ESTRUTURA POSSUI ALGUM DETALHE?	BOM ESTADO DE CONSERVAÇÃO

CILINDROS	MOTOR	TRANSMISSÃO	QTDE. MARCHAS	LEVANTE HIDRÁULICO	VÁLVULA CONTROLE (VCR)
4	FPT	MECÂNICA	12X12	SIM	2

PNEUS DUPLADOS	DIANTEIROS	NÃO	TRASEIROS	NÃO
RODADOS (*) / PNEUS DESGASTE	DIANTEIROS	BOM ESTADO	TRASEIROS	BOM ESTADO

ELÉTRICA GERAL	LANTERNAS	FUNCIONANDO	LUZ DE FREIO	NÃO FUNCIONA
FARÓIS DIANTEIROS	FUNCIONANDO	FARÓIS TRASEIROS	FUNCIONANDO	

POSSUI KIT FRONTAL	NÃO	DESCRIÇÃO	NÃO POSSUI

ESTRUTURA	
TRINCAS	
FERRUGEM	
AMASSADOS	
PINTURA DESBOTADA	
PINTURA COM BOLHAS	
DESCASCADOS	

FACILIDADE DE ACESSO CONTROLES	SIM
ESTADO DOS ASSENTOS	BOM
ALAVANCA/PEDAIS	FUNCIONANDO
AR CONDICIONADO	FUNCIONANDO

PILOTO AUTOMÁTICO	NÃO
PRÉ-DISPOSTO	NÃO

MARCA / MODELO

DIFERENCIAIS (manutenções realizadas)	
VALORES INVESTIDOS NOS SERVIÇOS REALIZADOS	

OBSERVAÇÕES GERAIS

PNEUS RESSOLADOS EM BOM ESTADO: TRASEIROS 18.4-34 E DIANTEIROS 14.4-24.
SISTEMA HIDRÁULICO EM BOM ESTADO.
MOTOR APRESENTA PEQUENA SAÍDA DE ÓLEO PELO SUSPIRO.
AR-CONDICIONADO ESTÁ VENTILANDO E SERÁ ENTREGUE REPARADO.
TOMADA DE FORÇA (TDP) EM BOM ESTADO DE FUNCIONAMENTO.

LOTE 005 S

VENDEDOR: SUPREMA

TRATOR

MARCA	CASE IH
MODELO	FARMAL 90
ANO FAB.	2022
POTÊNCIA CV	90
HORAS MOTOR	1552
TRAÇÃO	4X4
CHASSI	HCCZFA80HNCJ35679
TIPO	CABINADO
CONDIÇÃO	USADO
LOCALIZAÇÃO	ALTA FLORESTA - MT



ESTRUTURA POSSUI ALGUM DETALHE?	BOM ESTADO DE CONSERVAÇÃO

CILINDROS	MOTOR	TRANSMISSÃO	QTDE. MARCHAS	LEVANTE HIDRÁULICO	VÁLVULA CONTROLE (VCR)
4	FPT	MECÂNICA	12X12	SIM	2

PNEUS DUPLADOS	DIANTEIROS	NÃO	TRASEIROS	NÃO
RODADOS (*) / PNEUS DESGASTE	DIANTEIROS	SUBSTITUIR	TRASEIROS	BOM ESTADO

ELÉTRICA GERAL	LANTERNAS	FUNCIONANDO	LUZ DE FREIO	FUNCIONANDO
FARÓIS DIANTEIROS	FUNCIONANDO	FARÓIS TRASEIROS	FUNCIONANDO	

POSSUI KIT FRONTAL	NÃO	DESCRIÇÃO	NÃO POSSUI

ESTRUTURA	
TRINCAS	
FERRUGEM	
AMASSADOS	
PINTURA DESBOTADA	
PINTURA COM BOLHAS	
DESCASCADOS	

FACILIDADE DE ACESSO CONTROLES	SIM
ESTADO DOS ASSENTOS	BOM
ALAVANCA/PEDAIS	FUNCIONANDO
AR CONDICIONADO	FUNCIONANDO

PILOTO AUTOMÁTICO	NÃO
PRÉ-DISPOSTO	NÃO
MARCA / MODELO	

DIFERENCIAIS (manutenções realizadas)	
VALORES INVESTIDOS NOS SERVIÇOS REALIZADOS	

OBSERVAÇÕES GERAIS

POSSUI BRAÇOS HIDRÁULICOS, QUE NECESSITAM DE REVISÃO.
TOMADA DE FORÇA (TDP) EM BOM ESTADO DE FUNCIONAMENTO.
POSSUI 01 PNEU EM MÁS CONDIÇÕES.
ACOMPANHA 01 PESO TRASEIRO E 04 PESOS DIANTEIROS.

LOTE 006 S

VENDEDOR: SUPREMA

TRATOR

MARCA	NEW HOLLAND
MODELO	T7-260
ANO FAB.	2023
POTÊNCIA CV	234
HORAS MOTOR	1642
TRAÇÃO	4X4
CHASSI	HCCZ260VPCN60421
TIPO	CABINADO
CONDIÇÃO	USADO
LOCALIZAÇÃO	ALTA FLORESTA - MT



ESTRUTURA POSSUI ALGUM DETALHE?	BOM ESTADO DE CONSERVAÇÃO

CILINDROS	MOTOR	TRANSMISSÃO	QTDE. MARCHAS	LEVANTE HIDRÁULICO	VÁLVULA CONTROLE (VCR)
6	FPT	AUTOMÁTICA	18X6	SIM	4

PNEUS DUPLADOS	DIANTEIROS	NÃO	TRASEIROS	SIM
RODADOS (*) / PNEUS DESGASTE	DIANTEIROS	BOM ESTADO	TRASEIROS	BOM ESTADO

ELÉTRICA GERAL	LANTERNAS	FUNCIONANDO	LUZ DE FREIO	FUNCIONANDO
FARÓIS DIANTEIROS	FUNCIONANDO	FARÓIS TRASEIROS	FUNCIONANDO	

POSSUI KIT FRONTAL	NÃO	DESCRIÇÃO	NÃO POSSUI

ESTRUTURA	
TRINCAS	
FERRUGEM	
AMASSADOS	
PINTURA DESBOTADA	
PINTURA COM BOLHAS	
DESCASCADOS	

FACILIDADE DE ACESSO CONTROLES	SIM
ESTADO DOS ASSENTOS	BOM
ALAVANCA/PEDAIS	FUNCIONANDO
AR CONDICIONADO	FUNCIONANDO

PILOTO AUTOMÁTICO	NÃO
PRÉ-DISPOSTO	SIM

MARCA / MODELO

DIFERENCIAIS (manutenções realizadas)	
VALORES INVESTIDOS NOS SERVIÇOS REALIZADOS	

OBSERVAÇÕES GERAIS

TRATOR EM ÓTIMO ESTADO DE CONSERVAÇÃO.
BOA COMPRESSÃO DO MOTOR.
CÂMBIO ENGATANDO NORMALMENTE.
TDP E SISTEMA HIDRÁULICO EM BOM ESTADO DE FUNCIONAMENTO.
PNEUS RADIAIS EM BOM ESTADO.
SEM DETALHES APARENTES.
NECESSITA APENAS DE LAVAGEM E POLIMENTO.

LOTE 007 S

VENDEDOR: SUPREMA

TRATOR

MARCA	CASE IH
MODELO	PUMA 170
ANO FAB.	2019
POTÊNCIA CV	170
HORAS MOTOR	6050
TRAÇÃO	4X4
CHASSI	HCCZ3C70AKCF93082
TIPO	CABINADO
CONDIÇÃO	USADO
LOCALIZAÇÃO	ALTA FLORESTA - MT



ESTRUTURA POSSUI ALGUM DETALHE?	BOM ESTADO DE CONSERVAÇÃO

CILINDROS	MOTOR	TRANSMISSÃO	QTDE. MARCHAS	LEVANTE HIDRÁULICO	VÁLVULA CONTROLE (VCR)
6	FPT	AUTOMÁTICA	18X6	SIM	3

PNEUS DUPLADOS	DIANTEIROS	NÃO	TRASEIROS	SIM
RODADOS (*) / PNEUS DESGASTE	DIANTEIROS	SUBSTITUIR	TRASEIROS	ATENÇÃO

ELÉTRICA GERAL	LANTERNAS	FUNCIONANDO	LUZ DE FREIO	FUNCIONANDO
FARÓIS DIANTEIROS	FUNCIONANDO	FARÓIS TRASEIROS	FUNCIONANDO	

POSSUI KIT FRONTAL	NÃO	DESCRIÇÃO	NÃO POSSUI

ESTRUTURA	
TRINCAS	
FERRUGEM	
AMASSADOS	
PINTURA DESBOTADA	
PINTURA COM BOLHAS	
DESCASCADOS	

FACILIDADE DE ACESSO CONTROLES	SIM
ESTADO DOS ASSENTOS	BOM
ALAVANCA/PEDAIS	FUNCIONANDO
AR CONDICIONADO	FUNCIONANDO

PILOTO AUTOMÁTICO	SIM
PRÉ-DISPOSTO	
MARCA / MODELO	
TRIMBLE	

DIFERENCIAIS (manutenções realizadas)	
VALORES INVESTIDOS NOS SERVIÇOS REALIZADOS	

OBSERVAÇÕES GERAIS

TRATOR REFORMADO, EM BOM ESTADO DE CONSERVAÇÃO.
POSSUI BANCO COM SUSPENSÃO A AR.
PARALAMA DO LADO DIREITO NECESSITA DE REPARO.

LOTE 020 S

VENDEDOR: SUPREMA

TRATOR

MARCA	CASE IH
MODELO	PUMA 140
ANO FAB.	2024
POTÊNCIA CV	140
HORAS MOTOR	41
TRAÇÃO	4X4
CHASSI	HCCZ140JRCN71346
TIPO	CABINADO
CONDIÇÃO	USADO
LOCALIZAÇÃO	ALTA FLORESTA - MT



ESTRUTURA POSSUI ALGUM DETALHE?	BOM ESTADO DE CONSERVAÇÃO

CILINDROS	MOTOR	TRANSMISSÃO	QTDE. MARCHAS	LEVANTE HIDRÁULICO	VÁLVULA CONTROLE (VCR)
6	FPT	AUTOMÁTICA	18X6	SIM	3

PNEUS DUPLADOS	DIANTEIROS	SIM	TRASEIROS	SIM
RODADOS (*) / PNEUS DESGASTE	DIANTEIROS	BOM ESTADO	TRASEIROS	BOM ESTADO

ELÉTRICA GERAL	LANTERNAS	FUNCIONANDO	LUZ DE FREIO	NÃO FUNCIONA
FARÓIS DIANTEIROS	FUNCIONANDO	FARÓIS TRASEIROS	FUNCIONANDO	

POSSUI KIT FRONTAL	NÃO	DESCRIÇÃO	NÃO POSSUI

ESTRUTURA	
TRINCAS	
FERRUGEM	
AMASSADOS	
PINTURA DESBOTADA	
PINTURA COM BOLHAS	
DESCASCADOS	

FACILIDADE DE ACESSO CONTROLES	SIM
ESTADO DOS ASSENTOS	BOM
ALAVANCA/PEDAIS	FUNCIONANDO
AR CONDICIONADO	FUNCIONANDO

PILOTO AUTOMÁTICO	NÃO
PRÉ-DISPOSTO	NÃO

MARCA / MODELO

DIFERENCIAIS (manutenções realizadas)	
VALORES INVESTIDOS NOS SERVIÇOS REALIZADOS	

OBSERVAÇÕES GERAIS

TRATOR EM BOM ESTADO DE CONSERVAÇÃO.
AR-CONDICIONADO EM BOM ESTADO DE FUNCIONAMENTO.
INTERIOR DA CABINE EM ÓTIMO ESTADO.
PREDISPOSTO.
ACOMPANHA 05 PESOS TRASEIROS.

LOTE 029A S

VENDEDOR: SUPREMA

TRATOR

MARCA	CASE IH
MODELO	MAGNUM 400
ANO FAB.	2022
POTÊNCIA CV	400
HORAS MOTOR	1060
TRAÇÃO	4X4
CHASSI	HCCZM400JNCMS1061
TIPO	CABINADO
CONDIÇÃO	USADO
LOCALIZAÇÃO	ALTA FLORESTA - MT



ESTRUTURA POSSUI ALGUM DETALHE?	BOM ESTADO DE CONSERVAÇÃO

CILINDROS	MOTOR	TRANSMISSÃO	QTDE. MARCHAS	LEVANTE HIDRÁULICO	VÁLVULA CONTROLE (VCR)
6	FPT	AUTOMÁTICA	21X5	NÃO	5

PNEUS DUPLADOS	DIANTEIROS	SIM	TRASEIROS	SIM
RODADOS (*) / PNEUS DESGASTE	DIANTEIROS	BOM ESTADO	TRASEIROS	BOM ESTADO

ELÉTRICA GERAL	LANTERNAS	FUNCIONANDO	LUZ DE FREIO	FUNCIONANDO
FARÓIS DIANTEIROS	FUNCIONANDO	FARÓIS TRASEIROS	FUNCIONANDO	

POSSUI KIT FRONTAL	NÃO	DESCRIÇÃO	NÃO POSSUI

ESTRUTURA	
TRINCAS	
FERRUGEM	
AMASSADOS	
PINTURA DESBOTADA	
PINTURA COM BOLHAS	
DESCASCADOS	

FACILIDADE DE ACESSO CONTROLES	SIM
ESTADO DOS ASSENTOS	BOM
ALAVANCA/PEDAIS	FUNCIONANDO
AR CONDICIONADO	FUNCIONANDO

PILOTO AUTOMÁTICO	NÃO
PRÉ-DISPOSTO	SIM

MARCA / MODELO

DIFERENCIAIS (manutenções realizadas)	
VALORES INVESTIDOS NOS SERVIÇOS REALIZADOS	

OBSERVAÇÕES GERAIS

TRATOR EXTREMAMENTE BEM CUIDADO, EM ÓTIMO ESTADO DE CONSERVAÇÃO.
1.060 HORAS DE USO.

LOTE 029B S

VENDEDOR: SUPREMA

TRATOR

MARCA	VALTRA
MODELO	A 74 S
ANO FAB.	2023
POTÊNCIA CV	75
HORAS MOTOR	1618
TRAÇÃO	4X4
CHASSI	9AGT2023HPC001984
TIPO	PLATAFORMADO
CONDIÇÃO	USADO
LOCALIZAÇÃO	ALTA FLORESTA - MT



ESTRUTURA POSSUI ALGUM DETALHE?	BOM ESTADO DE CONSERVAÇÃO

CILINDROS	MOTOR	TRANSMISSÃO	QTDE. MARCHAS	LEVANTE HIDRÁULICO	VÁLVULA CONTROLE (VCR)
3	AGCO	MECÂNICA	12X12	SIM	2

PNEUS DUPLADOS	DIANTEIROS	NÃO	TRASEIROS	NÃO
RODADOS (*) / PNEUS DESGASTE	DIANTEIROS	BOM ESTADO	TRASEIROS	BOM ESTADO

ELÉTRICA GERAL	LANTERNAS	FUNCIONANDO	LUZ DE FREIO	FUNCIONANDO
FARÓIS DIANTEIROS	FUNCIONANDO	FARÓIS TRASEIROS	FUNCIONANDO	

POSSUI KIT FRONTAL	NÃO	DESCRIÇÃO	NÃO POSSUI

ESTRUTURA	
TRINCAS	
FERRUGEM	
AMASSADOS	
PINTURA DESBOTADA	
PINTURA COM BOLHAS	
DESCASCADOS	

FACILIDADE DE ACESSO CONTROLES	SIM
ESTADO DOS ASSENTOS	BOM
ALAVANCA/PEDAIS	FUNCIONANDO
AR CONDICIONADO	NÃO POSSUI

PILOTO AUTOMÁTICO	NÃO
PRÉ-DISPOSTO	NÃO

MARCA / MODELO

DIFERENCIAIS (manutenções realizadas)	
VALORES INVESTIDOS NOS SERVIÇOS REALIZADOS	

OBSERVAÇÕES GERAIS

TRATOR EM ÓTIMO ESTADO DE CONSERVAÇÃO.
TODOS OS COMPONENTES E PNEUS EM BOM ESTADO.

LOTE 030 S

VENDEDOR: SUPREMA

TRATOR

MARCA	MASSEY FERGUSON
MODELO	MF 7318 DYNA 3
ANO FAB.	2023
POTÊNCIA CV	180
HORAS MOTOR	8.7
TRAÇÃO	4X4
CHASSI	9AGT2019LP009016
TIPO	CABINADO
CONDIÇÃO	NOVO
LOCALIZAÇÃO	ALTA FLORESTA - MT



ESTRUTURA POSSUI ALGUM DETALHE?	BOM ESTADO DE CONSERVAÇÃO

CILINDROS	MOTOR	TRANSMISSÃO	QTDE. MARCHAS	LEVANTE HIDRÁULICO	VÁLVULA CONTROLE (VCR)
6	AGCO	AUTOMÁTICA	18X18	SIM	4

PNEUS DUPLADOS	DIANTEIROS	NÃO	TRASEIROS	SIM
RODADOS (*) / PNEUS DESGASTE	DIANTEIROS	EXCELENTE	TRASEIROS	EXCELENTE

ELÉTRICA GERAL	LANTERNAS	FUNCIONANDO	LUZ DE FREIO	FUNCIONANDO
FARÓIS DIANTEIROS	FUNCIONANDO	FARÓIS TRASEIROS	FUNCIONANDO	

POSSUI KIT FRONTAL	NÃO	DESCRIÇÃO	NÃO POSSUI

ESTRUTURA	
TRINCAS	
FERRUGEM	
AMASSADOS	
PINTURA DESBOTADA	
PINTURA COM BOLHAS	
DESCASCADOS	

FACILIDADE DE ACESSO CONTROLES	SIM
ESTADO DOS ASSENTOS	BOM
ALAVANCA/PEDAIS	FUNCIONANDO
AR CONDICIONADO	FUNCIONANDO

PILOTO AUTOMÁTICO	NÃO
PRÉ-DISPOSTO	SIM
MARCA / MODELO	

DIFERENCIAIS (manutenções realizadas)	
VALORES INVESTIDOS NOS SERVIÇOS REALIZADOS	

OBSERVAÇÕES GERAIS

TRATOR NOVO, COM 8 HORAS DE USO E MARCAS DECORRENTES DO TEMPO DE PERMANÊNCIA EM PÁTIO.
FILIPADO, SEM DETALHES APARENTES.

LOTE 031 S

VENDEDOR: SUPREMA

TRATOR

MARCA	VALTRA
MODELO	A 94-S
ANO FAB.	2023
POTÊNCIA CV	99
HORAS MOTOR	637
TRAÇÃO	4X4
CHASSI	AGTT2022CPC001243
TIPO	CABINADO
CONDIÇÃO	NOVO
LOCALIZAÇÃO	ALTA FLORESTA - MT



ESTRUTURA POSSUI ALGUM DETALHE?	BOM ESTADO DE CONSERVAÇÃO

CILINDROS	MOTOR	TRANSMISSÃO	QTDE. MARCHAS	LEVANTE HIDRÁULICO	VÁLVULA CONTROLE (VCR)
3	AGCO	SINCRONIZADA	12X12	SIM	2

PNEUS DUPLADOS	DIANTEIROS	NÃO	TRASEIROS	NÃO
RODADOS (*) / PNEUS DESGASTE	DIANTEIROS	EXCELENTE	TRASEIROS	EXCELENTE

ELÉTRICA GERAL	LANTERNAS	FUNCIONANDO	LUZ DE FREIO	FUNCIONANDO
FARÓIS DIANTEIROS	FUNCIONANDO	FARÓIS TRASEIROS	FUNCIONANDO	

POSSUI KIT FRONTAL	NÃO	DESCRIÇÃO	NÃO POSSUI

ESTRUTURA	
TRINCAS	
FERRUGEM	
AMASSADOS	
PINTURA DESBOTADA	
PINTURA COM BOLHAS	
DESCASCADOS	

FACILIDADE DE ACESSO CONTROLES	SIM
ESTADO DOS ASSENTOS	BOM
ALAVANCA/PEDAIS	FUNCIONANDO
AR CONDICIONADO	FUNCIONANDO

PILOTO AUTOMÁTICO	NÃO
PRÉ-DISPOSTO	NÃO
MARCA / MODELO	

DIFERENCIAIS (manutenções realizadas)	
VALORES INVESTIDOS NOS SERVIÇOS REALIZADOS	

OBSERVAÇÕES GERAIS

TRATOR NOVO, COM REVERSOR ELETRO-HIDRÁULICO (POWER SHUTTLE).
EM EXCELENTE ESTADO DE CONSERVAÇÃO, SEM USO, COM APENAS HORAS ESTÁTICAS.

LOTE 032 S

VENDEDOR: SUPREMA

TRATOR

MARCA	MASSEY FERGUSON
MODELO	MF 7318 DYNA 3
ANO FAB.	2023
POTÊNCIA CV	180
HORAS MOTOR	12
TRAÇÃO	4X4
CHASSI	9AGT2019CPM008816
TIPO	CABINADO
CONDIÇÃO	USADO
LOCALIZAÇÃO	ALTA FLORESTA - MT



ESTRUTURA POSSUI ALGUM DETALHE?	BOM ESTADO DE CONSERVAÇÃO

CILINDROS	MOTOR	TRANSMISSÃO	QTDE. MARCHAS	LEVANTE HIDRÁULICO	VÁLVULA CONTROLE (VCR)
6	AGCO	AUTOMÁTICA	18X18	SIM	4

PNEUS DUPLADOS	DIANTEIROS	SIM	TRASEIROS	SIM
RODADOS (*) / PNEUS DESGASTE	DIANTEIROS	EXCELENTE	TRASEIROS	EXCELENTE

ELÉTRICA GERAL	LANTERNAS	FUNCIONANDO	LUZ DE FREIO	FUNCIONANDO
FARÓIS DIANTEIROS	FUNCIONANDO	FARÓIS TRASEIROS	FUNCIONANDO	

POSSUI KIT FRONTAL	NÃO	DESCRIÇÃO	NÃO POSSUI

ESTRUTURA	
TRINCAS	
FERRUGEM	
AMASSADOS	
PINTURA DESBOTADA	
PINTURA COM BOLHAS	
DESCASCADOS	

FACILIDADE DE ACESSO CONTROLES	SIM
ESTADO DOS ASSENTOS	BOM
ALAVANCA/PEDAIS	FUNCIONANDO
AR CONDICIONADO	FUNCIONANDO

PILOTO AUTOMÁTICO	NÃO
PRÉ-DISPOSTO	SIM
MARCA / MODELO	

DIFERENCIAIS (manutenções realizadas)	
VALORES INVESTIDOS NOS SERVIÇOS REALIZADOS	

OBSERVAÇÕES GERAIS

TRATOR NOVO, SEM USO, COM MARCAS DECORRENTES DO TEMPO DE PERMANÊNCIA EM PÁTIO.
ACOMPANHA 05 PESOS DIANTEIROS.
POSSUI ENGATE DE 3 PONTOS E ACIONAMENTO MANUAL.

LOTE 033 S

VENDEDOR: SUPREMA

TRATOR

MARCA	VALTRA
MODELO	BM 110
ANO FAB.	2013
POTÊNCIA CV	110
HORAS MOTOR	7916
TRAÇÃO	4X4
CHASSI	AAAT2008VDM013495
TIPO	CABINADO
CONDIÇÃO	USADO
LOCALIZAÇÃO	ALTA FLORESTA - MT



ESTRUTURA POSSUI ALGUM DETALHE?	SIM (FERRUGEM, DESCASCADO, DESBOTADO)

CILINDROS	MOTOR	TRANSMISSÃO	QTDE. MARCHAS	LEVANTE HIDRÁULICO	VÁLVULA CONTROLE (VCR)
4	AGCO	MECÂNICA	15X8	SIM	2

PNEUS DUPLADOS	DIANTEIROS	NÃO	TRASEIROS	NÃO
RODADOS (*) / PNEUS DESGASTE	DIANTEIROS	BOM ESTADO	TRASEIROS	BOM ESTADO

ELÉTRICA GERAL	LANTERNAS	NÃO FUNCIONAM	LUZ DE FREIO	NÃO FUNCIONA
FARÓIS DIANTEIROS	FUNCIONANDO	FARÓIS TRASEIROS	NÃO FUNCIONAM	

POSSUI KIT FRONTAL	SIM	DESCRIÇÃO	LÂMINA

ESTRUTURA	
TRINCAS	NÃO
FERRUGEM	NÃO
AMASSADOS	SIM
PINTURA DESBOTADA	SIM
PINTURA COM BOLHAS	NÃO
DESCASCADOS	SIM

FACILIDADE DE ACESSO CONTROLES	SIM
ESTADO DOS ASSENTOS	BOM
ALAVANCA/PEDAIS	FUNCIONANDO
AR CONDICIONADO	VENTILANDO

PILOTO AUTOMÁTICO	NÃO
PRÉ-DISPOSTO	NÃO
MARCA / MODELO	

DIFERENCIAIS (manutenções realizadas)	
VALORES INVESTIDOS NOS SERVIÇOS REALIZADOS	

OBSERVAÇÕES GERAIS

TRATOR COM TRANSMISSÃO MECÂNICA SINCRONIZADA E MULTITORQUE ELETRO-HIDRÁULICO.
ACOMPANHA PLAINA COM LÂMINA DIANTEIRA, ANO 2014, CHASSI Nº 60316070001001.
PNEUS DIANTEIROS: 14.9-26.
PNEUS TRASEIROS: 23.1-30.
PNEUS EM BOM ESTADO DE CONSERVAÇÃO.
TRATOR EM BOM ESTADO DE CONSERVAÇÃO.

LOTE 037 S

VENDEDOR: SUPREMA

TRATOR

MARCA	FORD
MODELO	FORD 6600
ANO FAB.	1984
POTÊNCIA CV	85
HORAS MOTOR	HORÍMETRO NÃO FUNCIONA
TRAÇÃO	4X2
CHASSI	V161356
TIPO	PLATAFORMADO
CONDIÇÃO	USADO
LOCALIZAÇÃO	JUARA-MT

ESTRUTURA POSSUI ALGUM DETALHE?	SIM (FERRUGEM, DESCASCADO, DESBOTADO)

CILINDROS	MOTOR	TRANSMISSÃO	QTDE. MARCHAS	LEVANTE HIDRÁULICO	VÁLVULA CONTROLE (VCR)
4	FORD	MECÂNICA	8X2	SIM	2

PNEUS DUPLADOS	DIANTEIROS	NÃO	TRASEIROS	NÃO
RODADOS (*) / PNEUS DESGASTE	DIANTEIROS	SUBSTITUIR	TRASEIROS	ATENÇÃO

ELÉTRICA GERAL	LANTERNAS	NÃO FUNCIONAM	LUZ DE FREIO	NÃO FUNCIONA
FARÓIS DIANTEIROS	NÃO FUNCIONAM	FARÓIS TRASEIROS	FUNCIONANDO	

POSSUI KIT FRONTAL	NÃO	DESCRIÇÃO	NÃO POSSUI

ESTRUTURA	
TRINCAS	NÃO
FERRUGEM	NÃO
AMASSADOS	SIM
PINTURA DESBOTADA	SIM
PINTURA COM BOLHAS	NÃO
DESCASCADOS	SIM

FACILIDADE DE ACESSO CONTROLES	SIM
ESTADO DOS ASSENTOS	BOM
ALAVANCA/PEDAIS	NÃO FUNCIONAM
AR CONDICIONADO	NÃO POSSUI

PILOTO AUTOMÁTICO	NÃO
PRÉ-DISPOSTO	NÃO
MARCA / MODELO	

DIFERENCIAIS (manutenções realizadas)	COLOCADO COMANDO HIDRÁULICO DUPLO
VALORES INVESTIDOS NOS SERVIÇOS REALIZADOS	

OBSERVAÇÕES GERAIS

MOTOR APRESENTA PEQUENO VAZAMENTO DE ÓLEO PELO SUSPIRO.
NECESSITA DE REVISÃO ELÉTRICA.
FREIOS NECESSITAM DE AJUSTES, APRESENTANDO BAIXA EFICIÊNCIA.
NÃO POSSUI DIREÇÃO HIDRÁULICA.
NECESSITA DA SUBSTITUIÇÃO DE 02 PNEUS DIANTEIROS E 01 PNEU TRASEIRO.
SISTEMA HIDRÁULICO TRASEIRO SOBE E DESCE.
TDP EM BOM ESTADO DE FUNCIONAMENTO.
TRATOR NECESSITA DE REVISÃO BÁSICA.

LOTE 041 S

VENDEDOR: SUPREMA

TRATOR

MARCA	CASE IH
MODELO	PUMA 260
ANO FAB.	2025
POTÊNCIA CV	260/300 CV
HORAS MOTOR	131
TRAÇÃO	4X4
CHASSI	DBDPU260LRDL57383
TIPO	CABINADO
CONDIÇÃO	NOVO
LOCALIZAÇÃO	ALTA FLORESTA - MT



ESTRUTURA POSSUI ALGUM DETALHE?	BOM ESTADO DE CONSERVAÇÃO

CILINDROS	MOTOR	TRANSMISSÃO	QTDE. MARCHAS	LEVANTE HIDRÁULICO	VÁLVULA CONTROLE (VCR)
6	FPT	CVT (CONTÍNUA)	CVT	SIM	5

PNEUS DUPLADOS	DIANTEIROS	NÃO	TRASEIROS	SIM
RODADOS (*) / PNEUS DESGASTE	DIANTEIROS	EXCELENTE	TRASEIROS	EXCELENTE

ELÉTRICA GERAL	LANTERNAS	FUNCIONANDO	LUZ DE FREIO	FUNCIONANDO
FARÓIS DIANTEIROS	FUNCIONANDO	FARÓIS TRASEIROS	NÃO	

POSSUI KIT FRONTAL	NÃO	DESCRIÇÃO	NÃO POSSUI

ESTRUTURA	
TRINCAS	
FERRUGEM	
AMASSADOS	
PINTURA DESBOTADA	
PINTURA COM BOLHAS	
DESCASCADOS	

FACILIDADE DE ACESSO CONTROLES	SIM
ESTADO DOS ASSENTOS	BOM
ALAVANCA/PEDAIS	FUNCIONANDO
AR CONDICIONADO	FUNCIONANDO

PILOTO AUTOMÁTICO	SIM
PRÉ-DISPOSTO	
MARCA / MODELO	PRO 1200

DIFERENCIAIS (manutenções realizadas)	NÃO TEM
VALORES INVESTIDOS NOS SERVIÇOS REALIZADOS	NÃO TEM

OBSERVAÇÕES GERAIS

EQUIPAMENTO EQUIPADO COM SISTEMA ARLA E FARÓIS FULL LED.
SISTEMA HIDRÁULICO COM VAZÃO DE 170 L/MIN.

LOTE 052 S

VENDEDOR: SUPREMA

COLHEITADEIRA

MARCA	CASE IH
MODELO	7250
CHASSI	JHFY7250HLJB16182
ANO FAB.	2020
MOTOR	FPT
POTÊNCIA CV	436
HORAS MOTOR	4467
HORAS ROTOR	3258
CONDIÇÃO	USADO
LOCALIZAÇÃO	ALTA FLORESTA-MT



PLATAFORMA

MARCA	CASE IH		
TIPO		TAMANHO	

ESTRUTURA POSSUI ALGUM DETALHE?	BOM ESTADO DE CONSERVAÇÃO

EMBREAGEM DA TRANSMISSÃO	TRAÇÃO AUXILIAR	TIPO DE TRANSMISSÃO	VELOCIDADES	CILINDROS
HIDROSTÁTICA	NÃO	HIDROSTÁTICA	4	6

TRILHA	CÔNCAVO	SIM	SACA PALHAS	SIM	ROTOR	SIM

AR CONDICIONADO	ESTADO DOS PNEUS	
FUNCIONANDO	DIANTEIROS	BOM ESTADO
	TRASEIROS	BOM ESTADO

ELÉTRICA GERAL			
FARÓIS DIANTEIROS	FUNCIONAM		
FARÓIS TRASEIROS	FUNCIONAM		
LANTERNAS	FUNCIONANDO	LUZ FREIO	FUNCIONANDO

ESTRUTURA	
TRINCAS	
FERRUGEM	
AMASSADOS	
PINTURA DESBOTADA	
PINTURA COM BOLHAS	
DESCASCADOS	

FACILIDADE DE ACESSO CONTROLES	SIM
ESTADO DOS ASSENTOS	BOM
ALAVANCA / PEDAIS FUNCIONANDO	SIM

PILOTO AUTOMÁTICO	SIM
PRÉ-DISPOSTO	SIM
MARCA / MODELO	CASE

DIFERENCIAIS (manutenções realizadas)	
VALORES INVESTIDOS NOS SERVIÇOS REALIZADOS	

OBSERVAÇÕES

MÁQUINA PASSOU POR REVISÃO BÁSICA.
SEM CAPA PROTETORA DA GARGANTA.
CORREIAS EM BOM ESTADO.
PNEUS EM BOM ESTADO.
RECOMENDA-SE REALIZAR REVISÃO PREVENTIVA.

LOTE 053 S

VENDEDOR: SUPREMA

COLHEITADEIRA

MARCA	CASE IH		
MODELO	5130		
CHASSI	JHFY5130LHJG09448		
ANO FAB.	2017	MOTOR	FPT
POTÊNCIA CV	272		
HORAS MOTOR	1580		
HORAS ROTOR	1284		
CONDIÇÃO	USADO		
LOCALIZAÇÃO	ALTA FLORESTA-MT		



PLATAFORMA

MARCA	CASE IH		
TIPO		TAMANHO	

ESTRUTURA POSSUI ALGUM DETALHE?	BOM ESTADO DE CONSERVAÇÃO

EMBREAGEM DA TRANSMISSÃO	TRAÇÃO AUXILIAR	TIPO DE TRANSMISSÃO	VELOCIDADES	CILINDROS
HIDROSTÁTICA	NÃO	HIDROSTÁTICA	3	6

TRILHA	CÔNCAVO	SACA PALHAS	ROTOR
SIM	SIM	NÃO	SIM

AR CONDICIONADO	ESTADO DOS PNEUS	
FUNCIONANDO	DIANTEIROS	BOM ESTADO
	TRASEIROS	BOM ESTADO

ELÉTRICA GERAL			
FARÓIS DIANTEIROS	FUNCIONAM		
FARÓIS TRASEIROS	FUNCIONAM		
LANTERNAS	FUNCIONANDO	LUZ FREIO	NÃO FUNCIONA

ESTRUTURA	
TRINCAS	
FERRUGEM	
AMASSADOS	
PINTURA DESBOTADA	
PINTURA COM BOLHAS	
DESCASCADOS	

FACILIDADE DE ACESSO CONTROLES	SIM
ESTADO DOS ASSENTOS	BOM
ALAVANCA / PEDAIS FUNCIONANDO	SIM

PILOTO AUTOMÁTICO	SIM
PRÉ-DISPOSTO	NÃO

MARCA / MODELO

DIFERENCIAIS (manutenções realizadas)	
VALORES INVESTIDOS NOS SERVIÇOS REALIZADOS	

OBSERVAÇÕES

INDUSTRIAL EM BOM ESTADO, FILIPADA.

LOTE 054 S

VENDEDOR: SUPREMA

COLHEITADEIRA

MARCA	CASE IH		
MODELO	6130		
CHASSI	JHPY6130AHJG09226		
ANO FAB.	2016	MOTOR	FPT
POTÊNCIA CV	326		
HORAS MOTOR	2242		
HORAS ROTOR	1752		
CONDIÇÃO	USADO		
LOCALIZAÇÃO	ALTA FLORESTA-MT		



PLATAFORMA

MARCA	CASE IH		
TIPO		TAMANHO	

ESTRUTURA POSSUI ALGUM DETALHE? — BOM ESTADO DE CONSERVAÇÃO

EMBREAGEM DA TRANSMISSÃO	TRAÇÃO AUXILIAR	TIPO DE TRANSMISSÃO	VELOCIDADES	CILINDROS
HIDROSTÁTICA	NÃO	HIDROSTÁTICA	3	6

TRILHA	CÔNCAVO	SACA PALHAS	ROTOR
SIM	NÃO	SIM	

AR CONDICIONADO	ESTADO DOS PNEUS	
VENTILANDO	DIANTEIROS	ATENÇÃO
	TRASEIROS	ATENÇÃO

ELÉTRICA GERAL			
FARÓIS DIANTEIROS	FUNCIONAM		
FARÓIS TRASEIROS	FUNCIONAM		
LANTERNAS	FUNCIONANDO	LUZ FREIO	NÃO FUNCIONA

ESTRUTURA	
TRINCAS	
FERRUGEM	
AMASSADOS	
PINTURA DESBOTADA	
PINTURA COM BOLHAS	
DESCASCADOS	

FACILIDADE DE ACESSO CONTROLES	SIM
ESTADO DOS ASSENTOS	BOM
ALAVANCA / PEDAIS FUNCIONANDO	SIM

PILOTO AUTOMÁTICO	NÃO
PRÉ-DISPOSTO	NÃO

MARCA / MODELO

DIFERENCIAIS (manutenções realizadas)	
VALORES INVESTIDOS NOS SERVIÇOS REALIZADOS	

OBSERVAÇÕES

ATUADOR DA PENEIRA NÃO FUNCIONA.
PARTE ELÉTRICA NECESSITA DE REVISÃO.
NECESSITA DE REVISÃO CORRETIVA.
ÓLEO E FILTRO JÁ FORAM SUBSTITUÍDOS.

LOTE 057 S

VENDEDOR: SUPREMA

GRUPO SUPREMA

REMATE AGROSHOP

COLHEITADEIRA

MARCA	CASE IH		
MODELO	2688		
CHASSI	HCCY2688PFCA01824		
ANO FAB.	2015	MOTOR	CUMMINS
POTÊNCIA CV	280		
HORAS MOTOR	3019		
HORAS ROTOR	2050		
CONDIÇÃO	USADO		
LOCALIZAÇÃO	ALTA FLORESTA-MT		



PLATAFORMA

MARCA	CASE IH			PLATAFORMA EM BOM ESTADO DE CONSERVAÇÃO. NECESSITA DA SUBSTITUIÇÃO DE ALGUNS DEDOS DO MOLINETE. FACAS DA BARRA DE CORTE NECESSITAM DE SUBSTITUIÇÃO. CARDAN EM BOM ESTADO.
TIPO	CARACOL	TAMANHO	30	

ESTRUTURA POSSUI ALGUM DETALHE?	BOM ESTADO DE CONSERVAÇÃO

EMBREAGEM DA TRANSMISSÃO	TRAÇÃO AUXILIAR	TIPO DE TRANSMISSÃO	VELOCIDADES	CILINDROS
HIDROSTÁTICA	NÃO	HIDROSTÁTICA	3	6

TRILHA	CÔNCAVO	SACA PALHAS	ROTOR
SIM	SIM	SIM	SIM

AR CONDICIONADO	ESTADO DOS PNEUS	
FUNCIONANDO	DIANTEIROS	BOM ESTADO
	TRASEIROS	BOM ESTADO

ELÉTRICA GERAL			
FARÓIS DIANTEIROS	FUNCIONAM		
FARÓIS TRASEIROS	FUNCIONAM		
LANTERNAS	FUNCIONANDO	LUZ FREIO	NÃO FUNCIONA

ESTRUTURA	
TRINCAS	
FERRUGEM	
AMASSADOS	
PINTURA DESBOTADA	
PINTURA COM BOLHAS	
DESCASCADOS	

FACILIDADE DE ACESSO CONTROLES	SIM
ESTADO DOS ASSENTOS	BOM
ALAVANCA / PEDAIS FUNCIONANDO	SIM

PILOTO AUTOMÁTICO	NÃO
PRÉ-DISPOSTO	NÃO
MARCA / MODELO	

DIFERENCIAIS (manutenções realizadas)	
VALORES INVESTIDOS NOS SERVIÇOS REALIZADOS	

OBSERVAÇÕES

MÁQUINA EM BOM ESTADO DE CONSERVAÇÃO.
PNEUS FILIPADOS: GOODYEAR /42 E PIRELLI /24 TRASEIRO.
TAMPA LATERAL DIREITA COM PEQUENO AMASSADO.
VENTILADOR EM BOM ESTADO DE FUNCIONAMENTO.
SEM A PLATAFORMA DA ESCADA.

LOTE 058 S

VENDEDOR: SUPREMA

GRUPO SUPREMA

REMATE AGROSHOP

COLHEITADEIRA

MARCA	CASE IH		
MODELO	5130		
CHASSI	JHFY5130AHJ003770		
ANO FAB.	2017	MOTOR	FPT
POTÊNCIA CV	319		
HORAS MOTOR	3466		
HORAS ROTOR	2495		
CONDIÇÃO	USADO		
LOCALIZAÇÃO	ALTA FLORESTA		



PLATAFORMA

MARCA	CASE IH			PLATAFORMA REVISADA. FACAS, MOLINETE E CARDANS EM BOM ESTADO.
TIPO	CARACOL	TAMANHO	30	

ESTRUTURA POSSUI ALGUM DETALHE?	BOM ESTADO DE CONSERVAÇÃO

EMBREAGEM DA TRANSMISSÃO	TRAÇÃO AUXILIAR	TIPO DE TRANSMISSÃO	VELOCIDADES	CILINDROS
HIDROSTÁTICA	NÃO	HIDROSTÁTICA	3	6

TRILHA	CÔNCAVO	SACA PALHAS	ROTOR
SIM	NÃO	SIM	

AR CONDICIONADO	ESTADO DOS PNEUS		ELÉTRICA GERAL			
FUNCIONANDO	DIANTEIROS	BOM ESTADO	FARÓIS DIANTEIROS	FUNCIONAM		
	TRASEIROS	BOM ESTADO	FARÓIS TRASEIROS	FUNCIONAM		
			LANTERNAS	FUNCIONANDO	LUZ FREIO	NÃO FUNCIONA

ESTRUTURA	
TRINCAS	
FERRUGEM	
AMASSADOS	
PINTURA DESBOTADA	
PINTURA COM BOLHAS	
DESCASCADOS	

FACILIDADE DE ACESSO CONTROLES	SIM
ESTADO DOS ASSENTOS	BOM
ALAVANCA / PEDAIS FUNCIONANDO	SIM

PILOTO AUTOMÁTICO	NÃO
PRÉ-DISPOSTO	NÃO
MARCA / MODELO	

DIFERENCIAIS (manutenções realizadas)	REVISADA
VALORES INVESTIDOS NOS SERVIÇOS REALIZADOS	

OBSERVAÇÕES

MÁQUINA PASSOU POR REVISÃO CORRETIVA.
PERTENCEU À FAZENDA SUPREMA.
POSSUI 04 PNEUS DIANTEIROS FILIPADOS, MEDIDA 38”, SENDO 01 COM TRINCAS.
PNEUS TRASEIROS RADIAIS PIRELLI.
POSSUI MONITOR DE PRODUTIVIDADE.
CORREIAS EM BOM ESTADO DE CONSERVAÇÃO.

LOTE 062 S

VENDEDOR: SUPREMA

COLHEITADEIRA

MARCA	CASE IH		
MODELO	6150		
CHASSI	JHFY6150VNJG21573		
ANO FAB.	2022	MOTOR	FPT
POTÊNCIA CV	380		
HORAS MOTOR	2062		
HORAS ROTOR	1437		
CONDIÇÃO	USADO		
LOCALIZAÇÃO	ALTA FLORESTA - MT		



PLATAFORMA

MARCA	CASE IH		
TIPO	CARACOL	TAMANHO	

ESTRUTURA POSSUI ALGUM DETALHE?	BOM ESTADO DE CONSERVAÇÃO

EMBREAGEM DA TRANSMISSÃO	TRAÇÃO AUXILIAR	TIPO DE TRANSMISSÃO	VELOCIDADES	CILINDROS
HIDROSTÁTICA	NÃO	HIDROSTÁTICA	4	6

TRILHA	CÔNCAVO	SACA PALHAS	ROTOR
SIM	SIM	NÃO	SIM

AR CONDICIONADO	ESTADO DOS PNEUS	
FUNCIONANDO	DIANTEIROS	BOM ESTADO
	TRASEIROS	BOM ESTADO

ELÉTRICA GERAL			
FARÓIS DIANTEIROS	FUNCIONAM		
FARÓIS TRASEIROS	FUNCIONAM		
LANTERNAS	FUNCIONANDO	LUZ FREIO	NÃO FUNCIONA

ESTRUTURA	
TRINCAS	
FERRUGEM	
AMASSADOS	
PINTURA DESBOTADA	
PINTURA COM BOLHAS	
DESCASCADOS	

FACILIDADE DE ACESSO CONTROLES	SIM
ESTADO DOS ASSENTOS	BOM
ALAVANCA / PEDAIS FUNCIONANDO	SIM

PILOTO AUTOMÁTICO	NÃO
PRÉ-DISPOSTO	NÃO

MARCA / MODELO

DIFERENCIAIS (manutenções realizadas)	
VALORES INVESTIDOS NOS SERVIÇOS REALIZADOS	

OBSERVAÇÕES

MÁQUINA EM BOM ESTADO DE CONSERVAÇÃO.
AR-CONDICIONADO GELANDO.
PNEUS EM BOM ESTADO.
CORREIAS E MANGUEIRAS HIDRÁULICAS EM BOM ESTADO.
BATERIA SEM CARGA.
MÁQUINA NÃO POSSUI PLATAFORMA DE ACESSO/ESCADA.

LOTE 064 S

VENDEDOR: SUPREMA

COLHEITADEIRA

MARCA	CASE IH		
MODELO	2688		
CHASSI	YBCC25847		
ANO FAB.	2010	MOTOR	CUMMINS
POTÊNCIA CV	280		
HORAS MOTOR	2033		
HORAS ROTOR	1368		
CONDIÇÃO	USADO		
LOCALIZAÇÃO	ALTA FLORESTA - MT		



PLATAFORMA

MARCA	CASE IH		
TIPO	CARACOL	TAMANHO	

ESTRUTURA POSSUI ALGUM DETALHE?	BOM ESTADO DE CONSERVAÇÃO

EMBREAGEM DA TRANSMISSÃO	TRAÇÃO AUXILIAR	TIPO DE TRANSMISSÃO	VELOCIDADES	CILINDROS
HIDROSTÁTICA	NÃO	HIDROSTÁTICA	3	6

TRILHA	CÔNCAVO	SIM	SACA PALHAS	NÃO	ROTOR	SIM

AR CONDICIONADO	ESTADO DOS PNEUS	
FUNCIONANDO	DIANTEIROS	BOM ESTADO
	TRASEIROS	ATENÇÃO

ELÉTRICA GERAL			
FARÓIS DIANTEIROS	FUNCIONAM		
FARÓIS TRASEIROS	NÃO FUNCIONAM		
LANTERNAS	FUNCIONANDO	LUZ FREIO	NÃO FUNCIONA

ESTRUTURA	
TRINCAS	
FERRUGEM	
AMASSADOS	
PINTURA DESBOTADA	
PINTURA COM BOLHAS	
DESCASCADOS	

FACILIDADE DE ACESSO CONTROLES	SIM
ESTADO DOS ASSENTOS	BOM
ALAVANCA / PEDAIS FUNCIONANDO	NÃO

PILOTO AUTOMÁTICO	NÃO
PRÉ-DISPOSTO	NÃO

MARCA / MODELO

DIFERENCIAIS (manutenções realizadas)	
VALORES INVESTIDOS NOS SERVIÇOS REALIZADOS	

OBSERVAÇÕES

MÁQUINA NÃO POSSUI PLATAFORMA DE ACESSO À CABINE.
NECESSITA DE REVISÃO CORRETIVA.
VERIFICAR O BALANCEAMENTO DO ROTOR.
FAROL SOLTO.
CARENAGEM LATERAL DIREITA AMASSADA.
ATENÇÃO ÀS CONDIÇÕES DAS CORREIAS.
VIDROS EM BOM ESTADO.
PNEUS DIANTEIROS FIRESTONE R-38 EM BOM ESTADO.
PNEUS TRASEIROS 19.5L-24 EM MAU ESTADO.

LOTE 065 S

VENDEDOR: SUPREMA

COLHEITADEIRA

MARCA	CASE IH
MODELO	2688
CHASSI	HCCY2688TECA01691
ANO FAB.	2014
MOTOR	CUMMINS
POTÊNCIA CV	284
HORAS MOTOR	3484
HORAS ROTOR	2815
CONDIÇÃO	USADO
LOCALIZAÇÃO	ALTA FLORESTA - MT



PLATAFORMA

MARCA	CASE IH		
TIPO	CARACOL	TAMANHO	

ESTRUTURA POSSUI ALGUM DETALHE?	BOM ESTADO DE CONSERVAÇÃO

EMBREAGEM DA TRANSMISSÃO	TRAÇÃO AUXILIAR	TIPO DE TRANSMISSÃO	VELOCIDADES	CILINDROS
HIDROSTÁTICA	NÃO	HIDROSTÁTICA	3	6

TRILHA	CÔNCAVO	SACA PALHAS	ROTOR
SIM	SIM	NÃO	SIM

AR CONDICIONADO	ESTADO DOS PNEUS	
FUNCIONANDO	DIANTEIROS	BOM ESTADO
	TRASEIROS	BOM ESTADO

ELÉTRICA GERAL			
FARÓIS DIANTEIROS	FUNCIONAM		
FARÓIS TRASEIROS	FUNCIONAM		
LANTERNAS	FUNCIONANDO	LUZ FREIO	NÃO FUNCIONA

ESTRUTURA	
TRINCAS	
FERRUGEM	
AMASSADOS	
PINTURA DESBOTADA	
PINTURA COM BOLHAS	
DESCASCADOS	

FACILIDADE DE ACESSO CONTROLES	SIM
ESTADO DOS ASSENTOS	BOM
ALAVANCA / PEDAIS FUNCIONANDO	SIM

PILOTO AUTOMÁTICO	NÃO
PRÉ-DISPOSTO	NÃO

MARCA / MODELO

DIFERENCIAIS (manutenções realizadas)	
VALORES INVESTIDOS NOS SERVIÇOS REALIZADOS	

OBSERVAÇÕES

MÁQUINA SEM PLATAFORMA DE ACESSO À CABINE.
TUBO DE DESCARGA EM BOM ESTADO.
SISTEMA HIDRÁULICO REVISADO.
MOTOR COM 150 HORAS APÓS-REVISÃO.
CORREIAS EM BOM ESTADO DE CONSERVAÇÃO.
MÁQUINA PASSOU POR INSPEÇÃO.

LOTE 066 S

VENDEDOR: SUPREMA

COLHEITADEIRA

MARCA	CASE IH		
MODELO	8230		
CHASSI	JHFY8230PJJB11277		
ANO FAB.	2018	MOTOR	FPT
POTÊNCIA CV	515		
HORAS MOTOR	4086		
HORAS ROTOR	2529		
CONDIÇÃO	USADO		
LOCALIZAÇÃO	ALTA FLORESTA - MT		



PLATAFORMA

MARCA	CASE IH		
TIPO	CARACOL	TAMANHO	

ESTRUTURA POSSUI ALGUM DETALHE?	BOM ESTADO DE CONSERVAÇÃO

EMBREAGEM DA TRANSMISSÃO	TRAÇÃO AUXILIAR	TIPO DE TRANSMISSÃO	VELOCIDADES	CILINDROS
HIDROSTÁTICA	NÃO	HIDROSTÁTICA	4	6

TRILHA	CÔNCAVO	SACA PALHAS	ROTOR
SIM	NÃO	SIM	

AR CONDICIONADO	ESTADO DOS PNEUS	
FUNCIONANDO	DIANTEIROS	BOM ESTADO
	TRASEIROS	BOM ESTADO

ELÉTRICA GERAL			
FARÓIS DIANTEIROS	FUNCIONAM		
FARÓIS TRASEIROS	FUNCIONAM		
LANTERNAS	FUNCIONANDO	LUZ FREIO	NÃO FUNCIONA

ESTRUTURA	
TRINCAS	
FERRUGEM	
AMASSADOS	
PINTURA DESBOTADA	
PINTURA COM BOLHAS	
DESCASCADOS	

FACILIDADE DE ACESSO CONTROLES	SIM
ESTADO DOS ASSENTOS	BOM
ALAVANCA / PEDAIS FUNCIONANDO	SIM

PILOTO AUTOMÁTICO	NÃO
PRÉ-DISPOSTO	NÃO
MARCA / MODELO	

DIFERENCIAIS (manutenções realizadas)	
VALORES INVESTIDOS NOS SERVIÇOS REALIZADOS	

OBSERVAÇÕES

MÁQUINA EM BOM ESTADO DE CONSERVAÇÃO.
ÓLEOS E FILTROS TROCADOS.
NÃO POSSUI ALONGADOR DOS PNEUS.
ACOMPANHA SOMENTE CÔNCAVO PARA MILHO, NÃO POSSUI CÔNCAVO PARA SOJA.
GARGANTA E CORREIAS EM BOM ESTADO.
PNEUS DIANTEIROS GOODYEAR R-42.
PNEUS TRASEIROS PIRELLI R-24.

LOTE 067 S

VENDEDOR: SUPREMA

COLHEITADEIRA

MARCA	CASE IH		
MODELO	2688		
CHASSI	HCCY2688PFCA01810		
ANO FAB.	2015	MOTOR	CUMMINS
POTÊNCIA CV	284		
HORAS MOTOR	3484		
HORAS ROTOR	2815		
CONDIÇÃO	USADO		
LOCALIZAÇÃO	ALTA FLORESTA - MT		



PLATAFORMA

MARCA	CASE IH		
TIPO	CARACOL	TAMANHO	

ESTRUTURA POSSUI ALGUM DETALHE?	BOM ESTADO DE CONSERVAÇÃO

EMBREAGEM DA TRANSMISSÃO	TRAÇÃO AUXILIAR	TIPO DE TRANSMISSÃO	VELOCIDADES	CILINDROS
HIDROSTÁTICA	NÃO	HIDROSTÁTICA	3	6

TRILHA	CÔNCAVO	SACA PALHAS	ROTOR
SIM	NÃO	SIM	

AR CONDICIONADO	ESTADO DOS PNEUS	
FUNCIONANDO	DIANTEIROS	ATENÇÃO
	TRASEIROS	ATENÇÃO

ELÉTRICA GERAL			
FARÓIS DIANTEIROS	FUNCIONAM		
FARÓIS TRASEIROS	FUNCIONAM		
LANTERNAS	FUNCIONANDO	LUZ FREIO	NÃO FUNCIONA

ESTRUTURA	
TRINCAS	
FERRUGEM	
AMASSADOS	
PINTURA DESBOTADA	
PINTURA COM BOLHAS	
DESCASCADOS	

FACILIDADE DE ACESSO CONTROLES	SIM
ESTADO DOS ASSENTOS	BOM
ALAVANCA / PEDAIS FUNCIONANDO	SIM

PILOTO AUTOMÁTICO	NÃO
PRÉ-DISPOSTO	NÃO
MARCA / MODELO	

DIFERENCIAIS (manutenções realizadas)	
VALORES INVESTIDOS NOS SERVIÇOS REALIZADOS	

OBSERVAÇÕES

MÁQUINA SEM PLATAFORMA DE ACESSO À CABINE.
CORREIA DA GARGANTA EM MÉDIO ESTADO DE CONSERVAÇÃO.
LATERAL TRASEIRA DIREITA DA LATARIA COM AMASSADO.
VIDROS EM BOM ESTADO.
TUBO DE DESCARGA EM BOM ESTADO.

LOTE 067B S

VENDEDOR: SUPREMA

COLHEITADEIRA

MARCA	CASE IH		
MODELO	2688		
CHASSI	HCCYZ2688ZFCA01816		
ANO FAB.	2015	MOTOR	CUMMINS
POTÊNCIA CV	284		
HORAS MOTOR	2700		
HORAS ROTOR	2060		
CONDIÇÃO	USADO		
LOCALIZAÇÃO	JUÍNA - MT		

PLATAFORMA

MARCA	CASE IH		
TIPO	CARACOL	TAMANHO	30

PLATAFORMA NECESSITA DE REVISÃO CORRETIVA NO JOGO DE FACAS, NOS DEDOS HELICOIDAIS E NO ROLAMENTO DO MOLINETE.
TAMPA LATERAL DIREITA DE POLIETILENO CORTADA.
ESTRUTURA EM BOM ESTADO DE CONSERVAÇÃO.
HCCB302MTEC306451

ESTRUTURA POSSUI ALGUM DETALHE?	SIM (TRINCAS, AMASSADOS, FERRUGEM)

EMBREAGEM DA TRANSMISSÃO	TRAÇÃO AUXILIAR	TIPO DE TRANSMISSÃO	VELOCIDADES	CILINDROS
HIDROSTÁTICA	NÃO	HIDROSTÁTICA	3	6

TRILHA	CÔNCAVO	SACA PALHAS	ROTOR
SIM	NÃO	SIM	

AR CONDICIONADO	ESTADO DOS PNEUS	
VENTILANDO	DIANTEIROS	ATENÇÃO
	TRASEIROS	ATENÇÃO

ELÉTRICA GERAL			
FARÓIS DIANTEIROS	NÃO FUNCIONAM		
FARÓIS TRASEIROS	NÃO FUNCIONAM		
LANTERNAS	NÃO FUNCIONAM	LUZ FREIO	NÃO FUNCIONA

ESTRUTURA	
TRINCAS	NÃO
FERRUGEM	NÃO
AMASSADOS	NÃO
PINTURA DESBOTADA	SIM
PINTURA COM BOLHAS	NÃO
DESCASCADOS	SIM

FACILIDADE DE ACESSO CONTROLES	SIM
ESTADO DOS ASSENTOS	REGULAR
ALAVANCA / PEDAIS FUNCIONANDO	NÃO

PILOTO AUTOMÁTICO	NÃO
PRÉ-DISPOSTO	NÃO
MARCA / MODELO	

DIFERENCIAIS (manutenções realizadas)	
VALORES INVESTIDOS NOS SERVIÇOS REALIZADOS	

OBSERVAÇÕES

MÁQUINA PARCIALMENTE DESMONTADA.
NECESSITA DE REVISÃO DOS ROLAMENTOS E EMBUCHAMENTOS DA GARGANTA E DO ROTOR.
NECESSITA DE SUBSTITUIÇÃO DAS CORREIAS DANIFICADAS.
PARTE ELÉTRICA NECESSITA DE REVISÃO (NÃO FOI POSSÍVEL AVALIAR).
MANGUEIRAS HIDRÁULICAS COM VAZAMENTOS APARENTES, NECESSITANDO DE REVISÃO.
TAMPA DO LADO ESQUERDO COM INÍCIO DE FERRUGEM.
MOTOR NÃO VERIFICADO.

LOTE 070 S

VENDEDOR: SUPREMA

COLHEITADEIRA

MARCA	CASE IH		
MODELO	6130		
CHASSI	JHFY6130TFGJ06300		
ANO FAB.	2015	MOTOR	FPT
POTÊNCIA CV	326		
HORAS MOTOR	2965		
HORAS ROTOR	2521		
CONDIÇÃO	USADO		
LOCALIZAÇÃO	ALTA FLORESTA - MT		



PLATAFORMA

MARCA	CASE IH		
TIPO	CARACOL	TAMANHO	

ESTRUTURA POSSUI ALGUM DETALHE?	
	BOM ESTADO DE CONSERVAÇÃO

EMBREAGEM DA TRANSMISSÃO	TRAÇÃO AUXILIAR	TIPO DE TRANSMISSÃO	VELOCIDADES	CILINDROS
HIDROSTÁTICA	NÃO	HIDROSTÁTICA	3	6

TRILHA	CÔNCAVO	SACA PALHAS	ROTOR
SIM		NÃO	SIM

AR CONDICIONADO	ESTADO DOS PNEUS	
FUNCIONANDO	DIANTEIROS	BOM ESTADO
	TRASEIROS	ATENÇÃO

ELÉTRICA GERAL			
FARÓIS DIANTEIROS	FUNCIONAM		
FARÓIS TRASEIROS	FUNCIONAM		
LANTERNAS	FUNCIONANDO	LUZ FREIO	NÃO FUNCIONA

ESTRUTURA	
TRINCAS	
FERRUGEM	
AMASSADOS	
PINTURA DESBOTADA	
PINTURA COM BOLHAS	
DESCASCADOS	

FACILIDADE DE ACESSO CONTROLES	SIM
ESTADO DOS ASSENTOS	BOM
ALAVANCA / PEDAIS FUNCIONANDO	NÃO

PILOTO AUTOMÁTICO	NÃO
PRÉ-DISPOSTO	NÃO

MARCA / MODELO

DIFERENCIAIS (manutenções realizadas)	
VALORES INVESTIDOS NOS SERVIÇOS REALIZADOS	

OBSERVAÇÕES

MÁQUINA SEM PLATAFORMA DE CORTE.
CORREIAS E GARGANTA EM BOM ESTADO DE CONSERVAÇÃO.

LOTE 073 S

VENDEDOR: SUPREMA

COLHEITADEIRA

MARCA	CASE IH		
MODELO	9230		
CHASSI	JHFY9230PHJB09855		
ANO FAB.	2017	MOTOR	FPT
POTÊNCIA CV	500		
HORAS MOTOR	2062		
HORAS ROTOR	1437		
CONDIÇÃO	USADO		
LOCALIZAÇÃO	ALTA FLORESTA - MT		



PLATAFORMA

MARCA	CASE IH			SEM A PLATAFORMA
TIPO	DRAPER	TAMANHO	30	

ESTRUTURA POSSUI ALGUM DETALHE?	BOM ESTADO DE CONSERVAÇÃO

EMBREAGEM DA TRANSMISSÃO	TRAÇÃO AUXILIAR	TIPO DE TRANSMISSÃO	VELOCIDADES	CILINDROS
HIDROSTÁTICA	NÃO	HIDROSTÁTICA	4	6

TRILHA	CÔNCAVO	SACA PALHAS	ROTOR
SIM	SIM	NÃO	SIM

AR CONDICIONADO	ESTADO DOS PNEUS	
VENTILANDO	DIANTEIROS	BOM ESTADO
	TRASEIROS	BOM ESTADO

ELÉTRICA GERAL			
FARÓIS DIANTEIROS	FUNCIONAM		
FARÓIS TRASEIROS	FUNCIONAM		
LANTERNAS	FUNCIONANDO	LUZ FREIO	NÃO FUNCIONA

ESTRUTURA	
TRINCAS	
FERRUGEM	
AMASSADOS	
PINTURA DESBOTADA	
PINTURA COM BOLHAS	
DESCASCADOS	

FACILIDADE DE ACESSO CONTROLES	SIM
ESTADO DOS ASSENTOS	BOM
ALAVANCA / PEDAIS FUNCIONANDO	SIM

PILOTO AUTOMÁTICO	NÃO
PRÉ-DISPOSTO	SIM
MARCA / MODELO	

DIFERENCIAIS (manutenções realizadas)	
VALORES INVESTIDOS NOS SERVIÇOS REALIZADOS	

OBSERVAÇÕES

MÁQUINA EM BOM ESTADO DE CONSERVAÇÃO.
NECESSITA DE REVISÃO DO AR-CONDICIONADO.
NECESSITA DE VERIFICAÇÃO DO BALANCEAMENTO DO ROTOR E DOS ROLAMENTOS DA GARGANTA.
PNEUS DIANTEIROS PIRELLI RADIAIS, MEDIDA 42”.
PNEUS TRASEIROS, MEDIDA 750/65.

LOTE 074 S

VENDEDOR: SUPREMA

COLHEITADEIRA

MARCA	NEW HOLLAND		
MODELO	TC 59		
CHASSI	15496		
ANO FAB.	2003	MOTOR	GENESIS
POTÊNCIA CV	220		
HORAS MOTOR	5917		
HORAS ROTOR			
CONDIÇÃO	USADO		
LOCALIZAÇÃO	ALTA FLORESTA - MT		



PLATAFORMA

MARCA	NEW HOLLAND			PLATAFORMA DE 23 PÉS. CARDANS E MANGUEIRAS HIDRÁULICAS EM BOM ESTADO. NECESSITA DA SUBSTITUIÇÃO DE ALGUMAS FACAS E DEDOS DO MOLINETE.
TIPO	CARACOL	TAMANHO	23	

ESTRUTURA POSSUI ALGUM DETALHE?	SIM (TRINCAS, AMASSADOS, FERRUGEM)

EMBREAGEM DA TRANSMISSÃO	TRAÇÃO AUXILIAR	TIPO DE TRANSMISSÃO	VELOCIDADES	CILINDROS
HIDROSTÁTICA	NÃO	HIDROSTÁTICA	3	6

TRILHA	CÔNCAVO	SACA PALHAS	ROTOR
NÃO	SIM	NÃO	

AR CONDICIONADO	ESTADO DOS PNEUS	
FUNCIONANDO	DIANTEIROS	BOM ESTADO
	TRASEIROS	ATENÇÃO

ELÉTRICA GERAL			
FARÓIS DIANTEIROS	FUNCIONAM		
FARÓIS TRASEIROS	NÃO FUNCIONAM		
LANTERNAS	NÃO FUNCIONAM	LUZ FREIO	FUNCIONANDO

ESTRUTURA	
TRINCAS	NÃO
FERRUGEM	NÃO
AMASSADOS	SIM
PINTURA DESBOTADA	NÃO
PINTURA COM BOLHAS	NÃO
DESCASCADOS	NÃO

FACILIDADE DE ACESSO CONTROLES	SIM
ESTADO DOS ASSENTOS	REGULAR
ALAVANCA / PEDAIS FUNCIONANDO	SIM

PILOTO AUTOMÁTICO	NÃO
PRÉ-DISPOSTO	NÃO
MARCA / MODELO	

DIFERENCIAIS (manutenções realizadas)	
VALORES INVESTIDOS NOS SERVIÇOS REALIZADOS	

OBSERVAÇÕES

BOMBA HIDRÁULICA, PLATAFORMA E AR-CONDICIONADO REVISADOS.
CORREIAS EM BOM ESTADO DE CONSERVAÇÃO.

LOTE 075 S

VENDEDOR: SUPREMA

COLHEITADEIRA

MARCA	NEW HOLLAND		
MODELO	TC55		
CHASSI	18072		
ANO FAB.	1995	MOTOR	FORD
POTÊNCIA CV	150		
HORAS MOTOR			
HORAS ROTOR			
CONDIÇÃO	USADO		
LOCALIZAÇÃO	ALTA FLORESTA - MT		



PLATAFORMA

MARCA	NEW HOLLAND			PLATAFORMA FUNCIONANDO. NECESSITA DE REVISÃO.
TIPO	CARACOL	TAMANHO	15 PES	

ESTRUTURA POSSUI ALGUM DETALHE?	SIM (TRINCAS, AMASSADOS, FERRUGEM)

EMBREAGEM DA TRANSMISSÃO	TRAÇÃO AUXILIAR	TIPO DE TRANSMISSÃO	VELOCIDADES	CILINDROS
MECÂNICA	NÃO	MECÂNICA	0	2

TRILHA	CÔNCAVO	SIM	SACA PALHAS	SIM	ROTOR	NÃO	

AR CONDICIONADO	ESTADO DOS PNEUS		ELÉTRICA GERAL			
NÃO POSSUI	DIANTEIROS	ATENÇÃO	FARÓIS DIANTEIROS	FUNCIONAM		
	TRASEIROS	BOM ESTADO	FARÓIS TRASEIROS	FUNCIONAM		
			LANTERNAS	FUNCIONANDO	LUZ FREIO	NÃO FUNCIONA

ESTRUTURA	
TRINCAS	NÃO
FERRUGEM	SIM
AMASSADOS	SIM
PINTURA DESBOTADA	SIM
PINTURA COM BOLHAS	NÃO
DESCASCADOS	SIM

FACILIDADE DE ACESSO CONTROLES	SIM
ESTADO DOS ASSENTOS	REGULAR
ALAVANCA / PEDAIS FUNCIONANDO	SIM

PILOTO AUTOMÁTICO	NÃO
PRÉ-DISPOSTO	NÃO
MARCA / MODELO	

DIFERENCIAIS (manutenções realizadas)	
VALORES INVESTIDOS NOS SERVIÇOS REALIZADOS	

OBSERVAÇÕES

PARTE ELÉTRICA REVISADA.
ÓLEO TROCADO E FILTROS NOVOS.

LOTE 075 SUP

VENDEDOR: SUPREMA

COLHEITADEIRA

MARCA	NEW HOLLAND		
MODELO	TC 59		
CHASSI	15030		
ANO FAB.	2002	MOTOR	GENESIS
POTÊNCIA CV	220		
HORAS MOTOR	8063		
HORAS ROTOR			
CONDIÇÃO	USADO		
LOCALIZAÇÃO	ALTA FLORESTA - MT		

PLATAFORMA

MARCA	NEW HOLLAND			CHASSI: 15149. ANO: 2002. NECESSITA DA SUBSTITUIÇÃO DO EMBUCHAMENTO DO MOLINETE, DAS FACAS E DOS DEDOS DO MOLINETE.
TIPO	CARACOL	TAMANHO	23	

ESTRUTURA POSSUI ALGUM DETALHE?	SIM (TRINCAS, AMASSADOS, FERRUGEM)

EMBREAGEM DA TRANSMISSÃO	TRAÇÃO AUXILIAR	TIPO DE TRANSMISSÃO	VELOCIDADES	CILINDROS
HIDROSTÁTICA	NÃO	HIDROSTÁTICA	3	6

TRILHA	CÔNCAVO	SACA PALHAS	ROTOR
NÃO	SIM	NÃO	

AR CONDICIONADO	ESTADO DOS PNEUS	
FUNCIONANDO	DIANTEIROS	ATENÇÃO
	TRASEIROS	BOM ESTADO

ELÉTRICA GERAL			
FARÓIS DIANTEIROS	FUNCIONAM		
FARÓIS TRASEIROS	NÃO FUNCIONAM		
LANTERNAS	FUNCIONANDO	LUZ FREIO	NÃO FUNCIONA

ESTRUTURA	
TRINCAS	NÃO
FERRUGEM	NÃO
AMASSADOS	SIM
PINTURA DESBOTADA	NÃO
PINTURA COM BOLHAS	NÃO
DESCASCADOS	NÃO

FACILIDADE DE ACESSO CONTROLES	SIM
ESTADO DOS ASSENTOS	REGULAR
ALAVANCA / PEDAIS FUNCIONANDO	SIM

PILOTO AUTOMÁTICO	NÃO
PRÉ-DISPOSTO	NÃO

MARCA / MODELO

DIFERENCIAIS (manutenções realizadas)	
VALORES INVESTIDOS NOS SERVIÇOS REALIZADOS	

OBSERVAÇÕES

MÁQUINA PINTADA.
TAMPA TRASEIRA COM AMASSADO.
NECESSITA DE REVISÃO DO AR-CONDICIONADO, DA PARTE ELÉTRICA E DO REVERSOR DA GARGANTA.
PNEU DIANTEIRO DO LADO ESQUERDO EM MAU ESTADO.

LOTE 103 S

VENDEDOR: SUPREMA

COLHEITADEIRA

MARCA	CASE IH		
MODELO	AXIAL FLOW 4150		
CHASSI	JHFY4150TRJG26437		
ANO FAB.	2024	MOTOR	
POTÊNCIA CV	253		
HORAS MOTOR	19		
HORAS ROTOR	4		
CONDIÇÃO	NOVO		
LOCALIZAÇÃO	MATUPÁ - MT		



PLATAFORMA

MARCA	CASE IH			NÃO TEM PLATAFORMA
TIPO		TAMANHO	NÃO TEM	

ESTRUTURA POSSUI ALGUM DETALHE?	
	BOM ESTADO DE CONSERVAÇÃO

EMBREAGEM DA TRANSMISSÃO	TRAÇÃO AUXILIAR	TIPO DE TRANSMISSÃO	VELOCIDADES	CILINDROS
HIDROSTÁTICA	NÃO	HIDROSTÁTICA	3	

TRILHA	CÔNCAVO	SACA PALHAS	ROTOR
SIM	NÃO	SIM	SIM

AR CONDICIONADO	ESTADO DOS PNEUS	
FUNCIONANDO	DIANTEIROS	EXCELENTE
	TRASEIROS	EXCELENTE

ELÉTRICA GERAL			
FARÓIS DIANTEIROS	SIM		
FARÓIS TRASEIROS	SIM		
LANTERNAS	SIM	LUZ FREIO	

ESTRUTURA	
TRINCAS	
FERRUGEM	
AMASSADOS	
PINTURA DESBOTADA	
PINTURA COM BOLHAS	
DESCASCADOS	

FACILIDADE DE ACESSO CONTROLES	SIM
ESTADO DOS ASSENTOS	BOM
ALAVANCA / PEDAIS FUNCIONANDO	SIM

PILOTO AUTOMÁTICO	NÃO
PRÉ-DISPOSTO	
MARCA / MODELO	

DIFERENCIAIS (manutenções realizadas)	
VALORES INVESTIDOS NOS SERVIÇOS REALIZADOS	

OBSERVAÇÕES

CAPACIDADE DE ARMAZENAMENTO DE GRÃOS: 7.050 L.
VAZÃO DE DESCARGA: 70 LITROS POR SEGUNDO.
COLHEITADEIRA NOVA, NUNCA UTILIZADA EM COLHEITA.

LOTE 122 S

VENDEDOR: SUPREMA

COLHEITADEIRA

MARCA	CASE IH		
MODELO	5150		
CHASSI	JHFY5150ARJG26394G		
ANO FAB.	2024	MOTOR	FPT
POTÊNCIA CV	272-319		
HORAS MOTOR	21		
HORAS ROTOR	4		
CONDIÇÃO	NOVO		
LOCALIZAÇÃO	JUINA - MT		



PLATAFORMA

MARCA	CASE IH			CHASI HCCB302MESC332363
TIPO	CARACOL	TAMANHO	30	

ESTRUTURA POSSUI ALGUM DETALHE?	BOM ESTADO DE CONSERVAÇÃO

EMBREAGEM DA TRANSMISSÃO	TRAÇÃO AUXILIAR	TIPO DE TRANSMISSÃO	VELOCIDADES	CILINDROS
HIDROSTÁTICA	NÃO	HIDROSTÁTICA	4	6

TRILHA	CÔNCAVO	SACA PALHAS	ROTOR
SIM	NÃO	SIM	

AR CONDICIONADO	ESTADO DOS PNEUS	
FUNCIONANDO	DIANTEIROS	EXCELENTE
	TRASEIROS	EXCELENTE

ELÉTRICA GERAL			
FARÓIS DIANTEIROS	FUNCIONAM		
FARÓIS TRASEIROS	FUNCIONAM		
LANTERNAS	FUNCIONANDO	LUZ FREIO	FUNCIONANDO

ESTRUTURA	
TRINCAS	
FERRUGEM	
AMASSADOS	
PINTURA DESBOTADA	
PINTURA COM BOLHAS	
DESCASCADOS	

FACILIDADE DE ACESSO CONTROLES	SIM
ESTADO DOS ASSENTOS	BOM
ALAVANCA / PEDAIS FUNCIONANDO	SIM

PILOTO AUTOMÁTICO	NÃO
PRÉ-DISPOSTO	SIM
MARCA / MODELO	PRO 700

DIFERENCIAIS (manutenções realizadas)	
VALORES INVESTIDOS NOS SERVIÇOS REALIZADOS	

OBSERVAÇÕES

PLATAFORMA CARACOL DE 30 PÉS, ANO 2025.

LOTE 206 S

VENDEDOR: SUPREMA

GRUPO SUPREMA

REMATE AGROSHOP

PÁ CARREGADEIRA

LINHA AMARELA

MARCA	XIAMEN
MODELO	CXX 936
CHASSI	13091181
ANO FAB.	TRAÇÃO
2013	4X4
HORAS MOTOR	HORÍMETRO NÃO FUNCIONA
POTÊNCIA CV	125
MODELO MOTOR	ENGINE POWER
CONDIÇÃO	USADO
LOCALIZAÇÃO	ALTA FLORESTA-MT
TIPO ESTRUTURA	CABINADO



TRANSMISSÃO	POWERSHIFT	CILINDROS / CILINDRADAS	6
ESTRUTURA POSSUI ALGUM DETALHE?	BOM ESTADO DE CONSERVAÇÃO		

ESTRUTURA GERAL	
TRINCAS	
FERRUGEM	
AMASSADOS	
PINTURA DESBOTADA	
PINTURA COM BOLHAS	
DESCASCADOS	

ILUMINAÇÃO			
LANTERNAS	NÃO FUNCIONA	LUZ DE FREIO	NÃO FUNCIONA
FARÓIS DIANTEIROS	NÃO FUNCIONA	FARÓIS TRASEIROS	NÃO FUNCIONA
TECNOLOGIA	PILOTO AUTOMÁTICO (GPS)	NÃO	PRÉ-DISPOSTO	NÃO
MODELO GPS			

CABINE					
ALAVANCAS	SIM	FACILIDADE DE ACESSO AOS CONTROLES	NÃO	VOLANTE	COM FOLGA
AR CONDICIONADO	VENTILANDO	ESTADO DO ASSENTO	RUIM		

RODADOS (4) / PNEUS DESGASTE	DIANTEIROS	ATENÇÃO	TRASEIROS	ATENÇÃO

COMPONENTES	POSSUI IMPLEMENTOS	SIM	CONCHA

GIRO DA TORRE	ARTICULAÇÃO	PINOS E BUCHAS
NÃO SE APLICA	NORMAL	COM FOLGA

DIFERENCIAIS (manutenções realizadas)	FEITO REVISÃO CORRETIVA E PINTURA.
VALORES INVESTIDOS NOS SERVIÇOS REALIZADOS	

OBSERVAÇÕES

PÁ-CARREGADEIRA REFORMADA.
MOTOR EM BOM ESTADO APARENTE, COM BOA FORÇA E TORQUE.
SERÁ REALIZADA REVISÃO DA PARTE ELÉTRICA, INCLUINDO ILUMINAÇÃO E SISTEMA DE PARTIDA.
SERÃO SUBSTITUÍDOS TODOS OS VIDROS DA CABINE.
ALGUNS EMBUCHAMENTOS APRESENTAM DESGASTE E NECESSITAM DE ATENÇÃO.
CARGA NOMINAL: 3 TONELADAS.
PESO OPERACIONAL: 10,5 TONELADAS.

LOTE 216 S

VENDEDOR: SUPREMA

VEÍCULO

CATEGORIA	VEÍCULO		
MARCA	FIAT		
MODELO	STRADA		
VERSÃO	FREEDOM		
PLACA	RAZ5B81	RENAVAN	1290128844
ANO	2022	KM	221286
CHASSI			
COR	BRANCO		
CONDIÇÃO	USADO		
LOCALIZAÇÃO	ALTA FLORESTA-MT		



ESTADO MECÂNICO

CÂMBIO	MANUAL	VAZAMENTOS APARENTES	NÃO

DIREÇÃO

COM FOLGA

ÍTENS EM BOM ESTADO

BATERIA (FIXAÇÃO E CARGA)	SIM	FREIO (RESPOSTA E PEDAL)	BOM ESTADO	CORREIA DENTADA	BOM ESTADO
EMBREAGEM	BOM ESTADO	SUSPENSÃO	NECESSITA REVISÃO	ALERTAS ACESOS?	LUZ INJEÇÃO ACESSA

ESTRUTURA

BATIDAS VISÍVEIS	SIM	FERRUGEM/CORROSÃO	NÃO

RODAGEM

PNEUS DIANTEIROS	ATENÇÃO	PNEUS TRASEIROS	ATENÇÃO	ESTEPE	NÃO

INTERIOR

BANCOS	REGULAR	TRAVAS	FUNCIONANDO
PAINEL	SEM ALERTAS ACESOS	MULTIMIDIA	NÃO POSSUI
VIDROS ELÉTRICOS	COM AVARIA	AR-CONDICIONADO	COM AVARIA

ELÉTRICA GERAL

FARÓIS DIANTEIROS	FUNCIONANDO
LANTERNAS	FUNCIONANDO
LUZ DE FREIO	FUNCIONANDO
SETAS	FUNCIONANDO

DIFERENCIAIS (manutenções realizadas)	
VALORES INVESTIDOS NOS SERVIÇOS REALIZADOS	

OBSERVAÇÕES

OVERLAP DA CAÇAMBA COM AVARIA.
TAMPA TRASEIRA COM AMASSADO.
PORTA DO PASSAGEIRO COM ALGUNS PONTOS AMASSADOS.
PARA-CHOQUES DIANTEIRO E TRASEIRO, DO LADO DIREITO, COM DESCASCADOS.
POSSUI RODAS DE LIGA LEVE.
ASSENTO DO BANCO DO MOTORISTA COM PEQUENO RASGO.

LOTE 263 S

VENDEDOR: SUPREMA

VEÍCULO

CATEGORIA	VEÍCULO		
MARCA	FIAT		
MODELO	STRADA		
VERSÃO	FREEDOM		
PLACA	RRQ-SG57	RENAVAN	-
ANO	2022	KM	136756
CHASSI	B2281B9JPYX90072		
COR	BRANCA		
CONDIÇÃO	USADO		
LOCALIZAÇÃO	ALTA FLORESTA-MT		



ESTADO MECÂNICO

CÂMBIO	MANUAL	VAZAMENTOS APARENTES	NÃO

DIREÇÃO

FIRME

ÍTENS EM BOM ESTADO

BATERIA (FIXAÇÃO E CARGA)	NÃO	FREIO (RESPOSTA E PEDAL)	BOM ESTADO	CORREIA DENTADA	BOM ESTADO
EMBREAGEM	BOM ESTADO	SUSPENSÃO	BOM ESTADO	ALERTAS ACESOS?	LUZ INJEÇÃO ACESSA

ESTRUTURA

BATIDAS VISÍVEIS	SIM	FERRUGEM/CORROSÃO	NÃO

RODAGEM

PNEUS DIANTEIROS	ATENÇÃO	PNEUS TRASEIROS	SUBSTITUIR	ESTEPE	SIM

INTERIOR

BANCOS	BOM ESTADO	TRAVAS	FUNCIONANDO
PAINEL	COM ALERTA(S) ACESOS	MULTIMIDIA	NÃO POSSUI
VIDROS ELÉTRICOS	FUNCIONANDO	AR-CONDICIONADO	COM AVARIA

ELÉTRICA GERAL

FARÓIS DIANTEIROS	FUNCIONANDO
LANTERNAS	FUNCIONANDO
LUZ DE FREIO	FUNCIONANDO
SETAS	FUNCIONANDO

DIFERENCIAIS (manutenções realizadas)	
VALORES INVESTIDOS NOS SERVIÇOS REALIZADOS	

OBSERVAÇÕES

AVARIAS IDENTIFICADAS:
BOTÃO DO VIDRO TRASEIRO ESQUERDO COM DEFEITO.
CAPOTA MARÍTIMA COM DEFEITO.
NECESSITA VERIFICAR LUZES DO PAINEL REFERENTES À CARGA DA BATERIA.
ALGUMAS PEÇAS NECESSITAM DE REPAROS DE FUNILARIA.
SEM BOTÃO DE AJUSTE DO RETROVISOR ELÉTRICO.
STRADA COM APARÊNCIA E ESTADO DE CONSERVAÇÃO COMPATÍVEIS COM O ANO.

LOTE 275 S

VENDEDOR: SUPREMA

UTV

CATEGORIA	VEÍCULO		
MARCA	POLARIS		
MODELO	RANGER 570		
VERSÃO			
PLACA	NÃO SE APLICA	RENAVAN	NÃO SE APLICA
ANO	2022/2023	KM	2217
CHASSI	3NSM4A572NE550461		
COR	VERDE		
CONDIÇÃO	NOVO		
LOCALIZAÇÃO	ALTA FLORESTA-MT		

ESTADO MECÂNICO

CÂMBIO	AUTOMÁTICO	VAZAMENTOS APARENTES	NÃO

DIREÇÃO

FIRME

ÍTENS EM BOM ESTADO

BATERIA (FIXAÇÃO E CARGA)	SIM	FREIO (RESPOSTA E PEDAL)	BOM ESTADO	CORREIA DENTADA	BOM ESTADO
EMBREAGEM	BOM ESTADO	SUSPENSÃO	BOM ESTADO	ALERTAS ACESOS?	LUZ INJEÇÃO ACESSA

ESTRUTURA

BATIDAS VISÍVEIS	NÃO	FERRUGEM/CORROSÃO	NÃO

RODAGEM

PNEUS DIANTEIROS	BOM ESTADO	PNEUS TRASEIROS	BOM ESTADO	ESTEPE	NÃO

INTERIOR

BANCOS	BOM ESTADO	TRAVAS	NÃO POSSUI
PAINEL	SEM ALERTAS ACESOS	MULTIMIDIA	NÃO POSSUI
VIDROS ELÉTRICOS	NÃO POSSUI	AR-CONDICIONADO	NÃO POSSUI

ELÉTRICA GERAL

FARÓIS DIANTEIROS	FUNCIONANDO
LANTERNAS	FUNCIONANDO
LUZ DE FREIO	FUNCIONANDO
SETAS	FUNCIONANDO

DIFERENCIAIS (manutenções realizadas)	MANUTENÇÕES E REVISÕES REALIZADAS
VALORES INVESTIDOS NOS SERVIÇOS REALIZADOS	R$ 30.000,00

OBSERVAÇÕES

03 MODOS DE TRAÇÃO: 1X4, 2X4 E 4X4.
CAÇAMBA BASCULANTE.
CAPACIDADE PARA 04 OCUPANTES.
MOTOR MONOCILÍNDRICO DE 567 CC, COM 44 CV.
SUSPENSÃO TRASEIRA INDEPENDENTE, COM BRAÇOS DUPLOS (A-ARM) E CURSO DE 25,4 CM (10 POLEGADAS).
FREIOS A DISCO HIDRÁULICOS NAS 04 RODAS.
TRANSMISSÃO AUTOMÁTICA PVT.
CAPACIDADE DE REBOQUE DE ATÉ 680,4 KG.

LOTE 276 S

VENDEDOR: SUPREMA

UTV

CATEGORIA	VEÍCULO		
MARCA	POLARIS		
MODELO	RZR 200		
VERSÃO			
PLACA	NÃO SE APLICA	RENAVAN	NÃO SE APLICA
ANO	2022/2023	KM	60H
CHASSI	L6KHCB188PS004568		
COR	BRANCA		
CONDIÇÃO	USADO		
LOCALIZAÇÃO	ALTA FLORESTA-MT		

ESTADO MECÂNICO

CÂMBIO	AUTOMÁTICO	VAZAMENTOS APARENTES	NÃO

DIREÇÃO

FIRME

ÍTENS EM BOM ESTADO

BATERIA (FIXAÇÃO E CARGA)	SIM	FREIO (RESPOSTA E PEDAL)	BOM ESTADO	CORREIA DENTADA	BOM ESTADO
EMBREAGEM	BOM ESTADO	SUSPENSÃO	BOM ESTADO	ALERTAS ACESOS?	LUZ INJEÇÃO ACESSA

ESTRUTURA

BATIDAS VISÍVEIS	SIM	FERRUGEM/CORROSÃO	NÃO

RODAGEM

PNEUS DIANTEIROS	BOM ESTADO	PNEUS TRASEIROS	BOM ESTADO	ESTEPE	NÃO

INTERIOR

BANCOS	BOM ESTADO	TRAVAS	NÃO POSSUI
PAINEL	SEM ALERTAS ACESOS	MULTIMIDIA	NÃO POSSUI
VIDROS ELÉTRICOS	NÃO POSSUI	AR-CONDICIONADO	NÃO POSSUI

ELÉTRICA GERAL

FARÓIS DIANTEIROS	FUNCIONANDO
LANTERNAS	FUNCIONANDO
LUZ DE FREIO	FUNCIONANDO
SETAS	FUNCIONANDO

DIFERENCIAIS (manutenções realizadas)	REALIZADA A TROCA DE ÓLEO E A VERIFICAÇÃO DAS PASTILHAS DE FREIO E DA SUSPENSÃO.
VALORES INVESTIDOS NOS SERVIÇOS REALIZADOS	

OBSERVAÇÕES

MOTOR MONOCILÍNDRICO, 4 TEMPOS, ARREFECIDO A AR E ÓLEO.
CILINDRADA: 180 CC.
ALIMENTAÇÃO POR INJEÇÃO ELETRÔNICA DE COMBUSTÍVEL (EFI).
MOTOR A GASOLINA.
TRANSMISSÃO AUTOMÁTICA PVT (F / N / R).
TRAÇÃO 2WD, COM TRANSMISSÃO FINAL POR CORRENTE.
TECNOLOGIA YOUTH RIDE CONTROL:
- PARTIDA POR CÓDIGO PIN.
- LIMITADOR DE VELOCIDADE AJUSTÁVEL.
- CERCA VIRTUAL.
LIMITADOR DE VELOCIDADE PARA CRIANÇAS.

LOTE 277 S

VENDEDOR: SUPREMA

UTV

CATEGORIA	VEÍCULO		
MARCA	POLARIS		
MODELO	SPORTS MAN 570 EFI		
VERSÃO			
PLACA	NÃO SE APLICA	RENAVAN	NÃO SE APLICA
ANO	2026	KM	1.1HRS
CHASSI	3NESEA572TN318608		
COR	CINZA		
CONDIÇÃO	NOVO		
LOCALIZAÇÃO	ALTA FLORESTA-MT		

ESTADO MECÂNICO

CÂMBIO	AUTOMÁTICO	VAZAMENTOS APARENTES	NÃO

DIREÇÃO

FIRME

ÍTENS EM BOM ESTADO

BATERIA (FIXAÇÃO E CARGA)	SIM	FREIO (RESPOSTA E PEDAL)	BOM ESTADO	CORREIA DENTADA	BOM ESTADO
EMBREAGEM	BOM ESTADO	SUSPENSÃO	BOM ESTADO	ALERTAS ACESOS?	LUZ INJEÇÃO ACESSA

ESTRUTURA

BATIDAS VISÍVEIS	NÃO	FERRUGEM/CORROSÃO	NÃO

RODAGEM

PNEUS DIANTEIROS	EXCELENTE	PNEUS TRASEIROS	EXCELENTE	ESTEPE	NÃO

INTERIOR

BANCOS	BOM ESTADO	TRAVAS	NÃO POSSUI
PAINEL	SEM ALERTAS ACESOS	MULTIMIDIA	NÃO POSSUI
VIDROS ELÉTRICOS	NÃO POSSUI	AR-CONDICIONADO	NÃO POSSUI

ELÉTRICA GERAL

FARÓIS DIANTEIROS	FUNCIONANDO
LANTERNAS	FUNCIONANDO
LUZ DE FREIO	FUNCIONANDO
SETAS	FUNCIONANDO

DIFERENCIAIS (manutenções realizadas)	
VALORES INVESTIDOS NOS SERVIÇOS REALIZADOS	

OBSERVAÇÕES

TANQUE DE COMBUSTÍVEL COM CAPACIDADE DE 17 L.
TRAÇÃO 4X2 E 4X4.
MOTOR DE 570 CC, COM 44 CV.
CAPACIDADE DE REBOQUE: 612 KG.
CAPACIDADE DE CARGA DA CAÇAMBA: 122 KG.
ALTURA LIVRE DO SOLO: 29 CM.
SUSPENSÃO TRASEIRA INDEPENDENTE.

LOTE 278 S

VENDEDOR: SUPREMA

UTV

CATEGORIA	VEÍCULO		
MARCA	POLARIS		
MODELO	RANGER 500		
VERSÃO			
PLACA	NÃO SE APLICA	RENAVAN	NÃO SE APLICA
ANO	2026	KM	1.0HRS
CHASSI	3N5CCA5A0TE101500		
COR	CIZNA		
CONDIÇÃO	NOVO		
LOCALIZAÇÃO	ALTA FLORESTA-MT		

ESTADO MECÂNICO

CÂMBIO	AUTOMÁTICO	VAZAMENTOS APARENTES	NÃO

DIREÇÃO

FIRME

ÍTENS EM BOM ESTADO

BATERIA (FIXAÇÃO E CARGA)	SIM	FREIO (RESPOSTA E PEDAL)	BOM ESTADO	CORREIA DENTADA	BOM ESTADO
EMBREAGEM	BOM ESTADO	SUSPENSÃO	BOM ESTADO	ALERTAS ACESOS?	LUZ INJEÇÃO ACESSA

ESTRUTURA

BATIDAS VISÍVEIS	NÃO	FERRUGEM/CORROSÃO	NÃO

RODAGEM

PNEUS DIANTEIROS	EXCELENTE	PNEUS TRASEIROS	EXCELENTE	ESTEPE	NÃO

INTERIOR

BANCOS	BOM ESTADO	TRAVAS	NÃO POSSUI
PAINEL	SEM ALERTAS ACESOS	MULTIMIDIA	NÃO POSSUI
VIDROS ELÉTRICOS	NÃO POSSUI	AR-CONDICIONADO	NÃO POSSUI

ELÉTRICA GERAL

FARÓIS DIANTEIROS	FUNCIONANDO
LANTERNAS	FUNCIONANDO
LUZ DE FREIO	FUNCIONANDO
SETAS	FUNCIONANDO

DIFERENCIAIS (manutenções realizadas)	
VALORES INVESTIDOS NOS SERVIÇOS REALIZADOS	

OBSERVAÇÕES

TRANSMISSÃO AUTOMÁTICA PVT / CVT (H / L / N / R / P).
TRAÇÃO AWD, COM MODO VERSATRAC TURF MODE.
CAPACIDADE DA CAÇAMBA: 226,8 KG, COM SISTEMA BASCULANTE.
CAPACIDADE DE CARGA ÚTIL TOTAL: 453,6 KG.
DIMENSÕES:
LARGURA: 1.486 MM (58,5 POLEGADAS).
ALTURA LIVRE DO SOLO: 254 MM (10 POLEGADAS).
COMPRIMENTO: 2.794 MM.
ALTURA: 1.900 MM.
DISTÂNCIA ENTRE EIXOS: 1.860 MM.

LOTE 279 S

VENDEDOR: SUPREMA

UTV

CATEGORIA	VEÍCULO		
MARCA	POLARIS		
MODELO	RANGER 570		
VERSÃO			
PLACA	NÃO SE APLICA	RENAVAN	NÃO SE APLICA
ANO	2026	KM	1.3HRS
CHASSI	3NSMAE578TE180906		
COR	AZUL		
CONDIÇÃO	NOVO		
LOCALIZAÇÃO	ALTA FLORESTA-MT		

ESTADO MECÂNICO

CÂMBIO	AUTOMÁTICO	VAZAMENTOS APARENTES	NÃO

DIREÇÃO

FIRME

ÍTENS EM BOM ESTADO

BATERIA (FIXAÇÃO E CARGA)	NÃO	FREIO (RESPOSTA E PEDAL)	BOM ESTADO	CORREIA DENTADA	BOM ESTADO
EMBREAGEM	BOM ESTADO	SUSPENSÃO	BOM ESTADO	ALERTAS ACESOS?	LUZ INJEÇÃO ACESSA

ESTRUTURA

BATIDAS VISÍVEIS	NÃO	FERRUGEM/CORROSÃO	NÃO

RODAGEM

PNEUS DIANTEIROS	EXCELENTE	PNEUS TRASEIROS	EXCELENTE	ESTEPE	NÃO

INTERIOR

BANCOS	BOM ESTADO	TRAVAS	NÃO POSSUI
PAINEL	SEM ALERTAS ACESOS	MULTIMIDIA	NÃO POSSUI
VIDROS ELÉTRICOS	NÃO POSSUI	AR-CONDICIONADO	NÃO POSSUI

ELÉTRICA GERAL

FARÓIS DIANTEIROS	FUNCIONANDO
LANTERNAS	FUNCIONANDO
LUZ DE FREIO	FUNCIONANDO
SETAS	FUNCIONANDO

DIFERENCIAIS (manutenções realizadas)	
VALORES INVESTIDOS NOS SERVIÇOS REALIZADOS	

OBSERVAÇÕES

DIREÇÃO ELÉTRICA (EPS).
MOTOR MONOCILÍNDRICO DE 567 CC E 44 CV.
MOTOR 4 TEMPOS, DOHC, A GASOLINA, COM INJEÇÃO ELETRÔNICA E REFRIGERAÇÃO LÍQUIDA.
TRANSMISSÃO AUTOMÁTICA PVT.
TRAÇÃO SELECIONÁVEL.
TANQUE DE COMBUSTÍVEL COM CAPACIDADE APROXIMADA DE 34,1 A 35,9 L, CONFORME A VERSÃO E O MERCADO.

LOTE	289 S

VENDEDOR: SUPREMA

PLATAFORMA MILHO

MARCA
VENCE TUDO
MODELO
BOCUDA SÉRIE 08 PM 15L
CHASSI
PM08-1288

ANO	CONDIÇÃO
2021	NOVO

LOCALIZAÇÃO
JUARA-MT

IMPLEMENTO

DIFERENCIAIS
(manutenções realizadas)

VALORES INVESTIDOS NOS SERVIÇOS REALIZADOS	

OBSERVAÇÕES

EQUIPAMENTO DE DEMONSTRAÇÃO, COM MARCAS DECORRENTES DO TEMPO DE PERMANÊNCIA EM PÁTIO.
POSSUI 02 CARDANS LATERAIS.
15 LINHAS DE 50 CM.
CAPÔS: 05 UNIDADES EM BOM ESTADO.
BICOS DA CARENAGEM EM BOM ESTADO.
TUBO HELICOIDAL EM BOM ESTADO.
TORPEDOS E CORRENTES ESPIGADORAS EM BOM ESTADO.
02 CARENAGENS LATERAIS EM BOM ESTADO.
CHASSI E ESTRUTURA EM BOM ESTADO.

LOTE	309 S

VENDEDOR: SUPREMA

PULVERIZADOR HIDRÁULICO

MARCA
JACTO
MODELO
BC 610 PEC
CHASSI
1247187

ANO	CONDIÇÃO
2018	NOVO

LOCALIZAÇÃO
RONDONÓPOLIS-MT



PULVERIZADOR

DIFERENCIAIS
(manutenções realizadas)

VALORES INVESTIDOS NOS SERVIÇOS REALIZADOS	

OBSERVAÇÕES

PULVERIZADOR JACTO BC 610 PEC, COM CAPACIDADE DE 600 LITROS, DESENVOLVIDO PARA APLICAÇÃO EM PASTAGENS.
EQUIPADO COM BOMBA DE PISTÃO JP-402.
POSSUI 02 BICOS DE LONGO ALCANCE, COM ALCANCE DE ATÉ 10 METROS.
ACOMPANHA 02 MANGUEIRAS COM VARETAS E BICOS PARA PULVERIZAÇÃO MANUAL, PERMITINDO A APLICAÇÃO LOCALIZADA EM PLANTAS INVASORAS.
ACOMPANHA CARDAN.

LOTE	311 S

VENDEDOR: SUPREMA

PULVERIZADOR HIDRÁULICO

MARCA
KUHN
MODELO
AFS 600
CHASSI
KMBA1062C90F01146

ANO	CONDIÇÃO
2026	NOVO

LOCALIZAÇÃO
RONDONÓPOLIS-MT



PULVERIZADOR

DIFERENCIAIS
(manutenções realizadas)

VALORES INVESTIDOS NOS SERVIÇOS REALIZADOS

OBSERVAÇÕES

PULVERIZADOR HIDRÁULICO ATOMIZADOR AGRÍCOLA, TIPO CANHÃO, COM ACOPLAMENTO AOS 3 PONTOS DO TRATOR.
EQUIPADO COM BOMBA CENTRÍFUGA DE ALTO RENDIMENTO, COM VAZÃO DE 90 L/MIN.
INDICADO PARA APLICAÇÃO DE DEFENSIVOS EM CULTURAS DE DIFÍCIL ACESSO.
APLICAÇÕES:
FRUTICULTURA: BANANA, CITRUS, UVA E POMARES EM GERAL.
LAVOURAS PERENES E GRÃOS: CAFÉ E CEREAIS.
OUTRAS APLICAÇÕES: PASTAGENS, HORTALIÇAS E PULVERIZAÇÃO EM FAIXAS OU BORDADURAS.
DADOS DA TURBINA:
TURBINA CENTRÍFUGA RADIAL COM HÉLICE DE ALUMÍNIO DE 600 MM.
VOLUME DE AR: 9.000 M^3/H.
VELOCIDADE DO SOPRO: SUPERIOR A 400 KM/H.
ALCANCE DE APLICAÇÃO: FAIXA DE PULVERIZAÇÃO DE ATÉ 50 METROS, CONFORME A CULTURA, REGULAGEM E CONDIÇÕES DO VENTO.

LOTE 312 S

VENDEDOR: SUPREMA

GRUPO SUPREMA

REMATE AGROSHOP

PLANTADEIRA

MARCA	KUHN
MODELO	GRAN PRIME 35

ANO	CONDIÇÃO	QUANTIDADE DE LINHAS
2022	USADO	35

CHASSI	KBRA1045V90B00030
MARCADOR DE LINHAS	NÃO POSSUI
RESERVATÓRIO DE SEMENTES	CAIXA CENTRAL
ESPAÇAMENTO	45
RESERVATÓRIO DE ADUBO	CENTRAL



CIDADE	ESTADO DO EQUIPAMENTO
TANGARÁ DA SERRA - MT	USADO

SISTEMA DE APLICAÇÃO	TIPO DE DISTRIBUIÇÃO DE FERTILIZANTES	TIPO DE DISTRIBUIÇÃO DE SEMENTES
DISCO DE CORTE	TAXA VARIÁVEL	PNEUMÁTICA

TIPO DE DISCO DE CORTE	SISTEMA DE DOSAGEM	SISTEMA DOSADOR
ONDULADO	PNEUMÁTICO	SISTEMA A VÁCUO

		TIPO DE LINHA DE ADUBO		
QUANTIDADE	22”	DISCO DUPLO	TAXA VARIÁVEL	
CONDIÇÃO	BOM	CONDIÇÕES DA LINHA DE ADUBO	CORTE SEÇÃO/LINHA	NÃO
MARCADOR DE LINHAS		DESGASTADO		

MONITOR DE PLANTIO

POSSUI	SIM	MARCA / MODELO	ISOBUS	MONITORAMENTO DE SEMENTES	NÃO
TAXA DE PLANTIO	NÃO	MAPA DE PLANTIO	NÃO	TAXA VARIÁVEL	SIM
CORTE DE SEÇÃO/LINHA	SIM				
ALGUMA OUTRA FUNÇÃO	NÃO				

ACIONAMENTO GERAL DA PLANTADEIRA	CAIXA DE PASTAGEM	NÃO
CABO	TANQUE INOCULAÇÃO	NÃO
CONDIÇÕES DAS MANGUEIRAS DE VÁCUO	BOM	

DIFERENCIAIS (manutenções realizadas)	SEM DETALHES
VALORES INVESTIDOS NOS SERVIÇOS REALIZADOS	0

OBSERVAÇÕES

PLANTIO SOMENTE DE SEMENTES.
SISTEMA ISOBUS.
EQUIPADA COM PRECISION PLANTING.
35 LINHAS COM ESPAÇAMENTO DE 45 CM.
LINHAS PANTOGRÁFICAS COM 45 CM DE AMPLITUDE DE FLUTUAÇÃO.
DISCOS DE CORTE DE 22 POLEGADAS.
RESERVATÓRIO CENTRAL DE SEMENTES COM 02 CAIXAS.
CAPACIDADE APROXIMADA: 2.600 L (OU 2.100 L).
06 PNEUS SEMINOVOS.
CARRINHOS EM BOM ESTADO.
MANGUEIRAS DE SEMENTES EM BOM ESTADO.
SISTEMA HIDRÁULICO EM PLENO FUNCIONAMENTO.
NECESSITA DE REVISÃO BÁSICA PARA PLANTIO.
EQUIPAMENTO EM BOM ESTADO DE CONSERVAÇÃO.

LOTE 400 S

VENDEDOR: SUPREMA

GRUPO SUPREMA

REMATE AGROSHOP

PÁ CARREGADEIRA

LINHA AMARELA

MARCA	SINOMACH
MODELO	938
CHASSI	253281
ANO FAB.	TRAÇÃO
2026	4X4
HORAS MOTOR	2
POTÊNCIA CV	125
MODELO MOTOR	WEICHAI
CONDIÇÃO	NOVO
LOCALIZAÇÃO	JUARA - MT
TIPO ESTRUTURA	CABINADO



TRANSMISSÃO	POWERSHIFT	CILINDROS / CILINDRADAS	6
ESTRUTURA POSSUI ALGUM DETALHE?	BOM ESTADO DE CONSERVAÇÃO		

ESTRUTURA GERAL	
TRINCAS	
FERRUGEM	
AMASSADOS	
PINTURA DESBOTADA	
PINTURA COM BOLHAS	
DESCASCADOS	

ILUMINAÇÃO			
LANTERNAS	FUNCIONANDO	LUZ DE FREIO	FUNCIONANDO
FARÓIS DIANTEIROS	FUNCIONANDO	FARÓIS TRASEIROS	FUNCIONANDO

TECNOLOGIA	PILOTO AUTOMÁTICO (GPS)	NÃO	PRÉ-DISPOSTO	NÃO
MODELO GPS				

CABINE					
ALAVANCAS	SIM	FACILIDADE DE ACESSO AOS CONTROLES	SIM	VOLANTE	FIRME
AR CONDICIONADO	FUNCIONANDO		ESTADO DO ASSENTO		BOM

RODADOS (4) / PNEUS DESGASTE	DIANTEIROS	EXCELENTE	TRASEIROS	EXCELENTE

COMPONENTES	POSSUI IMPLEMENTOS	NÃO	

GIRO DA TORRE	ARTICULAÇÃO	PINOS E BUCHAS
NÃO SE APLICA	NÃO SE APLICA	SEM FOLGA

DIFERENCIAIS (manutenções realizadas)	
VALORES INVESTIDOS NOS SERVIÇOS REALIZADOS	

OBSERVAÇÕES

CARREGADEIRA COM CAPACIDADE DE CARGA DE 11 TONELADAS, EQUIPADA COM CÂMERA DE RÉ E SISTEMA DE ENGATE RÁPIDO.

LOTE 448 S

VENDEDOR: JUMASA

MANIPULADOR TELESCÓPICO

LINHA AMARELA

MARCA	J.C.B
MODELO	531
CHASSI	JCB5AAPGL02344294
ANO FAB.	TRAÇÃO
2014	4X4
HORAS MOTOR	NÃO INFORMADO
POTÊNCIA CV	214
MODELO MOTOR	.
CONDIÇÃO	USADO
LOCALIZAÇÃO	JUARA - MT
TIPO ESTRUTURA	CABINADO

TRANSMISSÃO	SEMI AUTOMÁTICA	CILINDROS / CILINDRADAS	4
ESTRUTURA POSSUI ALGUM DETALHE?	SIM (FERRUGEM, DESCASCADO, DESBOTADO)		

ESTRUTURA GERAL	
TRINCAS	SIM
FERRUGEM	SIM
AMASSADOS	SIM
PINTURA DESBOTADA	SIM
PINTURA COM BOLHAS	NÃO
DESCASCADOS	SIM

ILUMINAÇÃO			
LANTERNAS	NÃO FUNCIONA	LUZ DE FREIO	NÃO FUNCIONA
FARÓIS DIANTEIROS	NÃO FUNCIONA	FARÓIS TRASEIROS	NÃO FUNCIONA
TECNOLOGIA	PILOTO AUTOMÁTICO (GPS)	NÃO	PRÉ-DISPOSTO	NÃO
MODELO GPS	.		

CABINE					
ALAVANCAS	SIM	FACILIDADE DE ACESSO AOS CONTROLES	SIM	VOLANTE	FIRME
AR CONDICIONADO	VENTILANDO	ESTADO DO ASSENTO	REGULAR		

RODADOS (4) / PNEUS DESGASTE	DIANTEIROS	BOM ESTADO	TRASEIROS	BOM ESTADO
COMPONENTES	POSSUI IMPLEMENTOS	NÃO		

GIRO DA TORRE	ARTICULAÇÃO	PINOS E BUCHAS
NÃO SE APLICA	NÃO SE APLICA	SEM FOLGA

DIFERENCIAIS (manutenções realizadas)	.
VALORES INVESTIDOS NOS SERVIÇOS REALIZADOS	.

OBSERVAÇÕES

APRESENTA PROBLEMA NA TRANSMISSÃO.
PARABRISA TRINCADO.
VIDRO DO TETO TRINCADO.
CAPACIDADE DE CARGA: 3.000 A 3.100 KG.
ALTURA DE ELEVAÇÃO: 7 METROS.
POSSUI 03 MODOS DE DIREÇÃO:
- CONVENCIONAL.
- 4 RODAS.
- CARANGUEJO.

LOTE	471 S

VENDEDOR: SUPREMA

VAGÃO TRATADOR

MARCA
KUHN
MODELO
REEL AUGGIE 3130
CHASSI
KBRA1048K90A00452

ANO	CONDIÇÃO
2026	NOVO

LOCALIZAÇÃO
ALTA FLORESTA-MT

IMPLEMENTO

DIFERENCIAIS
(manutenções realizadas)

VALORES INVESTIDOS NOS SERVIÇOS REALIZADOS	

OBSERVAÇÕES

CAPACIDADE: 08 M³.
REVESTIMENTO EM AÇO INOXIDÁVEL, PROPORCIONANDO MAIOR DURABILIDADE.
ACIONAMENTO POR TOMADA DE FORÇA (TDP) DE 540 RPM.
INDICADO PARA TRATORES ACIMA DE 60 CV.
RODADO DUPLO COM BALANÇA.

LOTE	481 S

VENDEDOR: SUPREMA

LANCHA

MARCA
FIBRAFORT
MODELO
FOCKER242 GTO
CHASSI
BRFM1RO239

ANO	CONDIÇÃO
2023	USADO

LOCALIZAÇÃO
JUÍNA-MT



EMBARCAÇÃO

DIFERENCIAIS
(manutenções realizadas)

VALORES INVESTIDOS NOS SERVIÇOS REALIZADOS	

OBSERVAÇÕES

EMBARCAÇÃO ANO 2023, EM BOM ESTADO DE CONSERVAÇÃO.
CASCO SEM AVARIAS E ESTOFADOS EM BOM ESTADO.
MOTOR MERCRUISER 4.5, 250 CV, 24 PÉS.
PLATAFORMA EXTENSÍVEL.
HORÍMETRO: 58,2 HORAS (FOTO DO PAINEL). INFORMAÇÃO INICIAL: 57 HORAS.
ADESIVO NO CASCO: BR-FMIR0239L223.
ACOMPANHA CARRETA VOLPATO, ANO 2023.
CHASSI: 9A9CP0310PCEW8020.
TARA: 0,33 T.
CAPACIDADE DE CARGA: 1,50 T.
PBT: 1,83 T.

LOTE 482 S

VENDEDOR: SUPREMA

CAMINHONETE

CATEGORIA	VEÍCULO
MARCA	TOYOTA
MODELO	HILUX
VERSÃO	CD SR
PLACA	RAK7D35
RENAVAN	1243390538
ANO	2020
KM	281223
CHASSI	8AJKA36DXL3081712
COR	CINZA
CONDIÇÃO	USADO
LOCALIZAÇÃO	ALTA FLORESTA-MT



ESTADO MECÂNICO

CÂMBIO	AUTOMÁTICO	VAZAMENTOS APARENTES	NÃO

DIREÇÃO

FIRME

ÍTENS EM BOM ESTADO

BATERIA (FIXAÇÃO E CARGA)	SIM	FREIO (RESPOSTA E PEDAL)	BOM ESTADO	CORREIA DENTADA	BOM ESTADO
EMBREAGEM	BOM ESTADO	SUSPENSÃO	BOM ESTADO	ALERTAS ACESOS?	LUZ INJEÇÃO ACESSA

ESTRUTURA

BATIDAS VISÍVEIS	NÃO	FERRUGEM/CORROSÃO	NÃO

RODAGEM

PNEUS DIANTEIROS	BOM ESTADO	PNEUS TRASEIROS	BOM ESTADO	ESTEPE	SIM

INTERIOR

BANCOS	BOM ESTADO	TRAVAS	FUNCIONANDO
PAINEL	SEM ALERTAS ACESOS	MULTIMIDIA	FUNCIONANDO
VIDROS ELÉTRICOS	FUNCIONANDO	AR-CONDICIONADO	FUNCIONANDO

ELÉTRICA GERAL

FARÓIS DIANTEIROS	FUNCIONANDO
LANTERNAS	FUNCIONANDO
LUZ DE FREIO	FUNCIONANDO
SETAS	FUNCIONANDO

DIFERENCIAIS (manutenções realizadas)	
VALORES INVESTIDOS NOS SERVIÇOS REALIZADOS	

OBSERVAÇÕES

DOCUMENTAÇÃO SEM OBSERVAÇÕES.
ALGUNS DESCASCADOS NAS PARTES CROMADAS.
REPARO REALIZADO NA LATARIA, NA PARTE FRONTAL, JUNTO À COLUNA DO PARA-BRISA.
PNEUS 265/65 R17, MARCA ROTALLA.

LOTE	485 S

VENDEDOR: SUPREMA

PLAINA NIVELADORA

MARCA
KING DO BRASIL
MODELO
KING 11000
CHASSI
558

ANO	CONDIÇÃO
2022	USADO

LOCALIZAÇÃO
ALTA FLORESTA-MT



IMPLEMENTO

DIFERENCIAIS
(manutenções realizadas)

VALORES INVESTIDOS NOS SERVIÇOS REALIZADOS	

OBSERVAÇÕES

EQUIPAMENTO EM BOM ESTADO DE CONSERVAÇÃO.
ACOMPANHA TODAS ÀS LÂMINAS.
EQUIPAMENTO COM PINTURA RETOCADA, SEM APRESENTAR PONTOS DE FERRUGEM.
PNEUS TRASEIROS TRELLEBORG E 02 PNEUS AGRÍCOLAS NA DIANTEIRA.

LOTE	486 S

VENDEDOR: SUPREMA

TERRACEADOR

MARCA
BALDAN
MODELO
TACR
CHASSI
61096839001001

ANO	CONDIÇÃO
2022	NOVO

LOCALIZAÇÃO
JUÍNA-MT



IMPLEMENTO

DIFERENCIAIS
(manutenções realizadas)

VALORES INVESTIDOS NOS SERVIÇOS REALIZADOS	

OBSERVAÇÕES

TERRACEADOR NOVO, SEM USO, COM MARCAS DECORRENTES DO TEMPO DE PERMANÊNCIA EM PÁTIO.
EQUIPADO COM 24 DISCOS DE 28 POLEGADAS X 6,8 MM.
SISTEMA ARTICULADO COM 02 PISTÕES.
02 PNEUS SUPER FLOY 3, MEDIDA 600/60-22.5.
MANCAIS COM PROTEÇÃO E LUBRIFICAÇÃO A ÓLEO.

LOTE	490 S

VENDEDOR: SUPREMA

TERRACEADOR

MARCA
GTS
MODELO
TERRUS DXS
CHASSI
FDC1058730105

ANO	CONDIÇÃO
2026	NOVO

LOCALIZAÇÃO
ALTA FLORESTA-MT



IMPLEMENTO

DIFERENCIAIS
(manutenções realizadas)

VALORES INVESTIDOS NOS SERVIÇOS REALIZADOS	

OBSERVAÇÕES

EQUIPAMENTO NOVO, SEM USO.
ÀS 07 HASTES CONTAM COM SISTEMA DE DESARME AUTOMÁTICO CONTRA OBSTÁCULOS, COMO PEDRAS E TOCOS.
DISPONÍVEL NAS VERSÕES:
- DXS-A: REARME AUTOMÁTICO POR MOLAS DE ALTA PRESSÃO.
- DXS-S: REARME SEMIAUTOMÁTICO, REALIZADO AO ERGUER O IMPLEMENTO DO SOLO.
HASTES EQUIPADAS COM FACAS DORSAIS EM AÇO FORJADO, SUBSTITUÍVEIS E REVERSÍVEIS, PROPORCIONANDO MAIOR VIDA ÚTIL AO COMPONENTE E CORTE DO SOLO COM MÍNIMO DESLOCAMENTO SUPERFICIAL.
EQUIPADO COM DISCOS DE CORTE DE ALTA PRESSÃO, COM APROXIMADAMENTE 700 KGF POR DISCO, QUE REALIZAM O CORTE DA PALHADA À FRENTE DAS HASTES, EVITANDO EMBUCHAMENTOS.

LOTE	491 S

VENDEDOR: SUPREMA

PLATAFORMA DRAPER

MARCA
GTS
MODELO
FLEXER RXP 35
CHASSI
FPC1009740116

ANO	CONDIÇÃO
2025	NOVO

LOCALIZAÇÃO
ALTA FLORESTA-MT

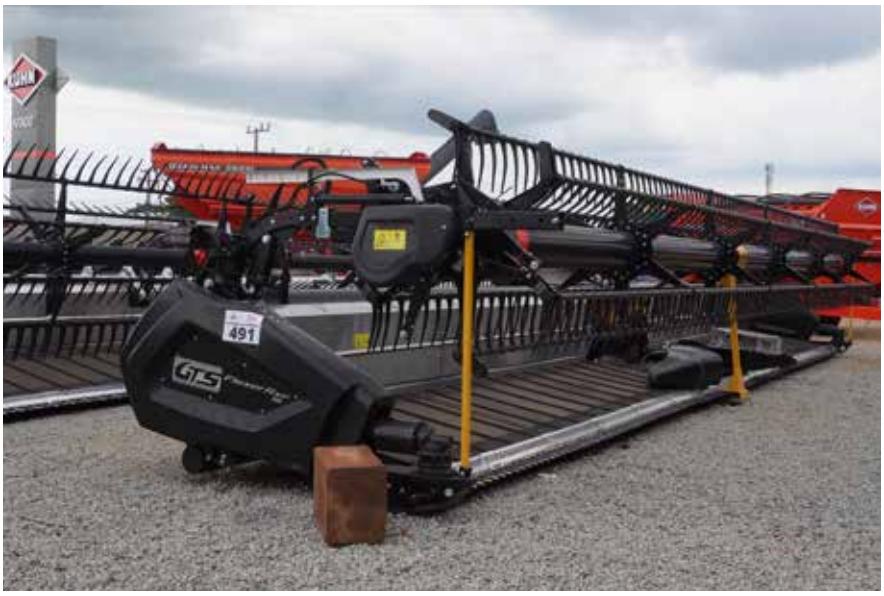

IMPLEMENTO

DIFERENCIAIS
(manutenções realizadas)

VALORES INVESTIDOS NOS SERVIÇOS REALIZADOS

OBSERVAÇÕES

PLATAFORMA NOVA, SEM USO.
ESTEIRAS DE BORRACHA DE ALTA DURABILIDADE.
BARRA DE CORTE FLEXÍVEL, ACOPLADA A BRAÇOS FLUTUADORES, MOLAS E SENSORES DE FLUTUAÇÃO (SISTEMA HIGH SENSE), PERMITINDO QUE A PLATAFORMA COPIE COM PRECISÃO ÀS IRREGULARIDADES E ONDULAÇÕES DO TERRENO, PROPORCIONANDO CORTE RENTE AO SOLO.
SISTEMA DE AJUSTE DO ÂNGULO DE CORTE DIRETAMENTE DA CABINE.
CHASSI ADAPTÁVEL PARA ACOPLAMENTO RÁPIDO NAS PRINCIPAIS COLHEITADEIRAS DO MERCADO.

LOTE	493 S

VENDEDOR: SUPREMA

ESCARIFICADOR

MARCA
KUHN
MODELO
STINGER 7
CHASSI
KBRA1073H30A113

ANO	CONDIÇÃO
2025	NOVO

LOCALIZAÇÃO
ALTA FLORESTA-MT



IMPLEMENTO

DIFERENCIAIS
(manutenções realizadas)

VALORES INVESTIDOS NOS SERVIÇOS REALIZADOS	

OBSERVAÇÕES

07 HASTES COM SISTEMA DE DESARME E REARME AUTOMÁTICO CONTRA OBSTÁCULOS.
PROFUNDIDADE MÁXIMA DE TRABALHO: ATÉ 450 MM (45 CM).
DISCOS DE CORTE DE 22 POLEGADAS, COM REGULAGEM DE ALTURA PARA CORTE DA PALHADA.
EQUIPADO COM ROLO SIMPLES DE SÉRIE OU ROLO DUPLO COMO OPCIONAL, PARA NIVELAMENTO DO SOLO.

LOTE	494 S

VENDEDOR: SUPREMA

PLATAFORMA DE CORTE

MARCA
GTS
MODELO
FLEXER FXXS 41
CHASSI
FPCMIDE2940210

ANO	CONDIÇÃO
2026	NOVO

LOCALIZAÇÃO
ALTA FLORESTA-MT



IMPLEMENTO

DIFERENCIAIS
(manutenções realizadas)

VALORES INVESTIDOS NOS SERVIÇOS REALIZADOS

OBSERVAÇÕES

PLATAFORMA DRAPER DE 40 PÉS, COM ESTRUTURA DE CHASSI LEVE.
UTILIZA SISTEMA DE ESTEIRAS QUE PROPORCIONA ALIMENTAÇÃO UNIFORME, CONTRIBUINDO PARA A REDUÇÃO DE PERDAS NA BARRA DE CORTE E O AUMENTO DA VELOCIDADE DE COLHEITA.
OPERA COM EFICIÊNCIA EM CONDIÇÕES DE ALTA UMIDADE E EM TERRENOS COM CURVAS DE NÍVEL, MANTENDO A UNIFORMIDADE NA ALIMENTAÇÃO DA COLHEITADEIRA.

LOTE 496 S

VENDEDOR: SUPREMA

UTV

CATEGORIA	VEÍCULO		
MARCA	POLARIS		
MODELO	RANGER 570 EFI		
VERSÃO			
PLACA	NÃO SE APLICA	RENAVAN	NÃO SE APLICA
ANO	2025	KM	6840
CHASSI	3NSMAA571SEO24		
COR	VERDE		
CONDIÇÃO	USADO		
LOCALIZAÇÃO	ALTA FLORESTA-MT		



ESTADO MECÂNICO

CÂMBIO	AUTOMÁTICO	VAZAMENTOS APARENTES	NÃO

DIREÇÃO

FIRME

ÍTENS EM BOM ESTADO

BATERIA (FIXAÇÃO E CARGA)	SIM	FREIO (RESPOSTA E PEDAL)	BOM ESTADO	CORREIA DENTADA	BOM ESTADO
EMBREAGEM	BOM ESTADO	SUSPENSÃO	BOM ESTADO	ALERTAS ACESOS?	LUZ INJEÇÃO ACESSA

ESTRUTURA

BATIDAS VISÍVEIS	SIM	FERRUGEM/CORROSÃO	NÃO

RODAGEM

PNEUS DIANTEIROS	ATENÇÃO	PNEUS TRASEIROS	ATENÇÃO	ESTEPE	NÃO

INTERIOR

BANCOS	BOM ESTADO	TRAVAS	NÃO POSSUI
PAINEL	SEM ALERTAS ACESOS	MULTIMIDIA	NÃO POSSUI
VIDROS ELÉTRICOS	NÃO POSSUI	AR-CONDICIONADO	NÃO POSSUI

ELÉTRICA GERAL

FARÓIS DIANTEIROS	FUNCIONANDO
LANTERNAS	FUNCIONANDO
LUZ DE FREIO	FUNCIONANDO
SETAS	NÃO SE APLICA

DIFERENCIAIS (manutenções realizadas)	
VALORES INVESTIDOS NOS SERVIÇOS REALIZADOS	

OBSERVAÇÕES

POLARIS RANGER 570.
PNEUS MEIA-VIDA, EM BOM ESTADO DE CONSERVAÇÃO.
NÃO POSSUI TELA NEM CAPOTA DE PROTEÇÃO.

LOTE	504 S

VENDEDOR: SUPREMA

DISTRIBUIDOR

MARCA
KUHN
MODELO
ACCURA 10000
CHASSI
KBR1045H60B00285

ANO	CONDIÇÃO
2023	NOVO

LOCALIZAÇÃO
NOVA MONTE VERDE - MT



IMPLEMENTO

DIFERENCIAIS
(manutenções realizadas)

VALORES INVESTIDOS NOS SERVIÇOS REALIZADOS

OBSERVAÇÕES

DISTRIBUIDOR DE FERTILIZANTES COM SISTEMA DE DISCO DUPLO.
CAPACIDADE DO RESERVATÓRIO: 10.000 LITROS.
LARGURA DE TRABALHO: DE 24 A 36 METROS.
SISTEMA ISOBUS.
TAXA VARIÁVEL.
RESERVATÓRIO EM AÇO INOX.
RADIADOR PARA O SISTEMA HIDRÁULICO.

LOTE	507 S

VENDEDOR: SUPREMA

CARRETA GRANELEIRA

MARCA
AGRICULTURE
MODELO
AG 26000
CHASSI
7206704

ANO	CONDIÇÃO
2024	NOVO

LOCALIZAÇÃO
ALTA FLORESTA-MT



IMPLEMENTO

DIFERENCIAIS
(manutenções realizadas)

VALORES INVESTIDOS NOS SERVIÇOS REALIZADOS	

OBSERVAÇÕES

CARRETA NOVA, SEM USO, COM MARCAS DECORRENTES DO TEMPO DE PERMANÊNCIA EM PÁTIO.
ACOMPANHA SISTEMA LONA FÁCIL E 04 PNEUS NOVOS, MEDIDA 23.1-30.
CAPACIDADE VOLUMÉTRICA: 26.000 LITROS (26 M³).
ESTRUTURA PRODUZIDA EM AÇO-CARBONO DE ALTA RESISTÊNCIA MECÂNICA.
TUBO DE DESCARGA LATERAL DE ALTA VAZÃO, COM ACIONAMENTO HIDRÁULICO PARA ABERTURA E FECHAMENTO.
TUBO DE DESCARGA EM AÇO INOX NAS VERSÕES MULTIUSO.
SISTEMA LONA FÁCIL PARA PROTEÇÃO DA CARGA CONTRA INTEMPÉRIES.
APLICABILIDADE: TRANSPORTE E ESCOAMENTO DE GRÃOS (SOJA, MILHO E TRIGO), ALÉM DO ABASTECIMENTO DE SEMEADEIRAS COM ADUBO E SEMENTES.

LOTE	509 S

VENDEDOR: SUPREMA

PLATAFORMA DRAPER

MARCA
GTS
MODELO
FLEXER RXS
CHASSI
FPCM1051590109

ANO	CONDIÇÃO
2025	NOVO

LOCALIZAÇÃO
ALTA FLORESTA-MT



IMPLEMENTO

DIFERENCIAIS
(manutenções realizadas)

VALORES INVESTIDOS NOS SERVIÇOS REALIZADOS	

OBSERVAÇÕES

PLATAFORMA DE CORTE MODELO DRAPER DE 45 PÉS, NOVA, SEM USO.
CHASSI EM ALUMÍNIO.
POSSUI SISTEMA DE CAPEAMENTO DE SOLO DE ALTA PRECISÃO, COM SENSORES DE FLUTUAÇÃO E MOLAS, PERMITINDO QUE A BARRA DE CORTE SE ADAPTE ÀS IRREGULARIDADES DO TERRENO DE FORMA INDEPENDENTE.
CONTA COM ACIONAMENTO MECÂNICO DIRETO POR CARDAN E CAIXA DE MARCHAS EM BANHO DE ÓLEO.

LOTE 513 S

VENDEDOR: SUPREMA

PULVERIZADOR

MARCA	JOHN DEERE		
MODELO	4040		
CHASSI	JNW4040MJ150190019		
ANO	2019	CILINDROS	6
POTÊNCIA CV	275		
HORAS MOTOR	5521		
TAMANHO DE BARRAS (M)	30		
CAP. TANQUE DE CALDA (L)	4000		
ESP. BITOLA	312 A 394		
ESPAÇAMENTO ENTRE BICOS	0.5		
TIPO	CABINADO	CONDIÇÃO	USADO
LOCALIZAÇÃO	SORRISO - MT		



TANQUE DE CALDA		PORTA BICOS	BARRAS	
MATERIAL	POLIETILENO	TRIJET	FIBRA DE CARBONO	
CONSERVAÇÃO	BOM ESTADO		SEÇÃO (bico a bico)	4

MANGUEIRAS		TRANSMISSÃO		TECNOLOGIA			
CLASSIFICAÇÃO	HIDRÁULICA	EMBREAGEM	HIDROSTÁTICA	PILOTO AUTOMÁTICO (GPS)	SIM	PRÉ-DISPOSTO	
CONDIÇÃO	BOM ESTADO	TRAÇÃO	4X4	MARCA E MODELO			

CABINE					
ALAVANCAS	FUNCIONANDO	FACILIDADE DE ACESSO AOS CONTROLES	SIM	VOLANTE	FIRME
AR CONDICIONADO	FUNCIONANDO	ESTADO DO ASSENTO	BOM		

ILUMINAÇÃO		LANTERNAS	FUNCIONANDO	LUZ DE FREIO	FUNCIONANDO
FARÓIS DIANTEIROS	FUNCIONANDO	FARÓIS TRASEIROS	FUNCIONANDO		

AJUSTE DE BITOLA	HIDRÁULICO

RODADOS (4) / PNEUS DESGASTE	DIANTEIROS	BOM ESTADO	TRASEIROS	BOM ESTADO

SUSPENSÃO	BOMBA DE PULVERIZAÇÃO
SUSPENSÃO MOLA/PNEUMÁTICA	CENTRÍFUGA

DIFERENCIAIS (manutenções realizadas)	

VALORES INVESTIDOS NOS SERVIÇOS REALIZADOS	

OBSERVAÇÕES

EQUIPADO COM SISTEMA DE PILOTO AUTOMÁTICO STARFIRE 6000.

LOTE	514 S

VENDEDOR: SUPREMA

CARRETA GRANELEIRA

MARCA
AGRICULTURE
MODELO
AGRI-2600
CHASSI
7206704

ANO	CONDIÇÃO
2024	NOVO

LOCALIZAÇÃO
ALTA FLORESTA - MT



IMPLEMENTO

DIFERENCIAIS
(manutenções realizadas)

VALORES INVESTIDOS NOS SERVIÇOS REALIZADOS	

OBSERVAÇÕES

- CARRETA GRANELEIRA CAPACIDADE 26000 LITROS ,OU APROXIMADAMENTE 345 SACAS
- COM LONA FÁCIL
- CIM 2 EIXOS (BALACIN) 4 RODADOS EM ÓTIMO ESTADO
- SISTEMA NO CARDAN
- CABEÇALHO COM SISTEMA DE DESCANSO
- POTÊNCIA REQUERIDA. A PARTIR DE 150 VC À 160 VC
- VERSÃO MULTI USO OU GRÃOS
- ESTRUTURA EM AÇO CARBONO
- EQUIPAMENTO NOVO DE PÁTIO

LOTE	515 S

VENDEDOR: SUPREMA

CARRETA GRANELEIRA

MARCA
KUHN
MODELO
GRAIN MAX 1900
CHASSI
0150072CC70A571

ANO	CONDIÇÃO
2022	USADO

LOCALIZAÇÃO
ALTA FLORESTA - MT



IMPLEMENTO

DIFERENCIAIS
(manutenções realizadas)

VALORES INVESTIDOS NOS SERVIÇOS REALIZADOS	

OBSERVAÇÕES

CARRETA GRANELEIRA NOVA DE PÁTIO.
CAPACIDADE: 19.000 LITROS (APROXIMADAMENTE 250 SACAS).
TUBO DE DESCARGA DE 475 MM, COM VAZÃO APROXIMADA DE 150 SACAS POR MINUTO.
ACIONAMENTO POR CARDAN.
EQUIPADA COM LONA FÁCIL.
MANGUEIRAS HIDRÁULICAS EM PERFEITO ESTADO.
CABEÇALHO COM PÉ DE DESCANSO.
RODADO SIMPLES, COM 02 PNEUS EM ÓTIMO ESTADO DE CONSERVAÇÃO.

LOTE	600 S

VENDEDOR: SUPREMA

PLATAFORMA

MARCA
GTS
MODELO
IH1050-62/2024-V2R
CHASSI
FPM0892580201

ANO	CONDIÇÃO
2024	NOVO

LOCALIZAÇÃO
ALTA FLORESTA - MT



IMPLEMENTO

DIFERENCIAIS
(manutenções realizadas)

VALORES INVESTIDOS NOS SERVIÇOS REALIZADOS	

OBSERVAÇÕES

- PLATAFORMA GTS DE MILHO MODELO IH1050-62/2024-V2R
- COM 10 LINHAS DE 0,50
-EQUIPAMENTO ZERO DE PÁTIO

LOTE	602 S

VENDEDOR: SUPREMA

PLATAFORMA DE CORTE

MARCA
GTS
MODELO
FLEX XPS
CHASSI
FPC 1009740116

ANO	CONDIÇÃO
2025	NOVO

LOCALIZAÇÃO
ALTA FLORESTA - MT



IMPLEMENTO

DIFERENCIAIS
(manutenções realizadas)

VALORES INVESTIDOS NOS SERVIÇOS REALIZADOS	

OBSERVAÇÕES

- PLATAFORMA GTS DRAPER 35 PÉS
- BARRA DE CORTE FLEXÍVEL
-PLATAFORMA ZERO DE FÁBRICA

LOTE	606 S

VENDEDOR: SUPREMA

PLATAFORMA

MARCA
GTS
MODELO
151550-/2023R
CHASSI
FPM0730070101

ANO	CONDIÇÃO
2023	NOVO

LOCALIZAÇÃO
MATUPÁ - MT



IMPLEMENTO

DIFERENCIAIS (manutenções realizadas)

VALORES INVESTIDOS NOS SERVIÇOS REALIZADOS	

OBSERVAÇÕES
PLATAFORMA DE MILHO CASE BY GTS, MODELO CARACOL, 15 LINHAS DE 50 CM. EQUIPAMENTO NOVO, SEM USO, COM MARCAS DECORRENTES DO TEMPO DE PERMANÊNCIA EM PÁTIO.

LOTE	608 S

VENDEDOR: SUPREMA

VAGÃO MISTURADOR

MARCA
KUHN
MODELO
REEL AUGGIE
CHASSI
KBRA1081K601300009

ANO	CONDIÇÃO
2026	NOVO

LOCALIZAÇÃO
RONDONÓPOLIS-MT



VAGÃO MISTURADOR

DIFERENCIAIS
(manutenções realizadas)

VALORES INVESTIDOS NOS SERVIÇOS REALIZADOS	

OBSERVAÇÕES

EQUIPAMENTO NOVO, SEM USO, COM CAPACIDADE DE 12 M³.
POSSUI ROTOR CENTRAL (ROTOR TOMBADOR OU HELIX), QUE ELEVA OS INGREDIENTES DO FUNDO PARA A PARTE SUPERIOR, UTILIZANDO A GRAVIDADE, SEM GERAR PRESSÃO INTERNA EXCESSIVA.
POSSUI 02 ROSCAS SUPERIORES, RESPONSÁVEIS POR NIVELAR A CARGA DURANTE A MISTURA, ENQUANTO A ROSCA INFERIOR CONDUZ A RAÇÃO PRONTA ATÉ A BICA DE DESCARGA.
BAIXA EXIGÊNCIA DE POTÊNCIA, PERMITINDO O USO DE TRATORES MENORES E REDUZINDO O CONSUMO DE COMBUSTÍVEL POR TONELADA MISTURADA.
ENGRENAGENS ESTRIADAS E CORRENTES REFORÇADAS, COM LUBRIFICAÇÃO CONTÍNUA POR RESERVATÓRIO DE ÓLEO.
BALANÇA ELETRÔNICA PROGRAMÁVEL, EQUIPADA COM CÉLULAS DE CARGA E MONITOR PARA CONTROLE PRECISO DA QUANTIDADE DE CADA INGREDIENTE DA DIETA.
BICA DE DESCARGA COM PLACAS MAGNÉTICAS PARA RETENÇÃO DE PREGOS, ARAMES E FRAGMENTOS DE FERRO.
VERSATILIDADE DE MONTAGEM: VERSÕES TRACIONADA POR TRATOR, MONTADA SOBRE CAMINHÃO OU ESTACIONÁRIA.

LOTE	609 S

VENDEDOR: SUPREMA

ESCARIFICADOR

MARCA
KUHN
MODELO
SKRIFIC 15
CHASSI
KBRA1064770

ANO	CONDIÇÃO
2022	USADO

LOCALIZAÇÃO
RONDONÓPOLIS-MT



ESCARIFICADOR

DIFERENCIAIS
(manutenções realizadas)

VALORES INVESTIDOS NOS SERVIÇOS REALIZADOS

OBSERVAÇÕES

ESCARIFICADOR DE SOLO COM 15 HASTES COM SISTEMA DE DESARME.
DISCOS DE 22 POLEGADAS EM BOM ESTADO.
POSSUI 04 RODAS COM PNEUS MAGGION 11L15.
CAIXA ÚNICA PARA SEMENTES, INDICADA PARA BRAQUIÁRIA E OUTRAS SEMENTES, COM 15 DOSADORES E MANGUEIRAS CORRUGADAS.
ESTRUTURA DO IMPLEMENTO EM BOM ESTADO, SEM FERRUGEM.
POSSUI 03 ROLOS DESCOMPACTADORES.
CORRENTES DE ACIONAMENTO DOS ROLOS QUEBRADAS.
PINTURA DESGASTADA PELO TEMPO.

LOTE	612 S

VENDEDOR: SUPREMA

PLATAFORMA

MARCA
GTS
MODELO
IS1550-G2
CHASSI
FPM007301101001

ANO	CONDIÇÃO
2023	USADO

LOCALIZAÇÃO
NOVO PROGRESSO - PA



IMPLEMENTO

DIFERENCIAIS
(manutenções realizadas)

VALORES INVESTIDOS NOS SERVIÇOS REALIZADOS	

OBSERVAÇÕES

GREEN SYSTEM.
EQUIPAMENTO REVISADO E EM BOM ESTADO DE CONSERVAÇÃO.
12 LINHAS DE 50 CM.

LOTE	757 S

VENDEDOR: SUPREMA

SUBSOLADOR

MARCA
GTS
MODELO
TERRUS DXS-SF - 7 HASTES
CHASSI
FDC1058730105

ANO	CONDIÇÃO
	NOVO

LOCALIZAÇÃO
ALTA FLORESTA - MT



IMPLEMENTO

DIFERENCIAIS
(manutenções realizadas)

VALORES INVESTIDOS NOS SERVIÇOS REALIZADOS	

OBSERVAÇÕES

DADOS TECNICOS
REFERENCIA: MANUAL DO FABRICANTE GTS DO BRASIL - LINHA TERRUS (CONFIGURACAO DE 7 HASTES).
• FABRICANTE: GTS DO BRASIL LTDA. (LAGES - SC)
• MODELO: TERRUS DXS-SF
• CHASSI / N. SERIE: FDC1058730105
• NÚMERO DE HASTES: 7
• TIPO DE ENGATE: 3O PONTO (VERSAO DE ARRASTO OPCIONAL)
• LARGURA ESTRUTURAL DO CHASSI: 2.980 MM + COMPLEMENTO LATERAL DE 730 MM
• ESPACAMENTO ENTRE HASTES: REGULAVEL - 60, 65 E 70 CM (DE FABRICA: 65 CM)
• PROFUNDIDADE MAXIMA DE TRABALHO: ATE 450 MM (45 CM)
• DISCOS DE CORTE: LISOS DE 24", COM REGULAGEM INDIVIDUAL DE PRESSAO
• PRESSAO DO SISTEMA DE CORTE NO SOLO: APROX. 700 KGF
• REARME DAS HASTES (MOLAS): APROX. 3.175 KGF POR HASTE
• PONTA DA HASTE / FACA DORSAL: ACO FUNDIDO COM TRATAMENTO TERMICO (AMPULHETA REVERSIVEL)
• ROLO DESTORROADOR: INDIVIDUAL POR HASTE, COM AJUSTE DE PRESSAO
• PNEUS DA RODA LIMITADORA: 11L-15, 10 LONAS
• PRESSAO DOS PNEUS: 40 PSI
• PESO APROXIMADO: ~2.750 KG (COM ROLOS DESTORROADORES)
• POTENCIA REQUERIDA DO TRATOR: 210 A 280 CV
• VELOCIDADE DE TRABALHO RECOMENDADA: 4 A 6 KM/H
• GRAXA RECOMENDADA: NLGI II
• GARANTIA DE FABRICA: 12 MESES (CONFORME MANUAL GTS)

LOTE	817 S

VENDEDOR: SUPREMA

CARRETA GRANELEIRA

MARCA
KUHN
MODELO
GRAIN MAX 25000
CHASSI
KBRA1079K20A00011

ANO	CONDIÇÃO
2025	NOVO

LOCALIZAÇÃO
ALTA FLORESTA - MT



IMPLEMENTO

DIFERENCIAIS
(manutenções realizadas)

VALORES INVESTIDOS NOS SERVIÇOS REALIZADOS	

OBSERVAÇÕES

- BAZUCA KUHN 25000
- COM PORTA HIGIÊNICA
- COM LONA FÁCIL
- COM CAIXA DE FERRAMENTAS
- COM RESERVATÓRIO DE ÁGUA POTÁVEL
- BICA DE DESCARGA HIDRÁULICA
- TRACIONADO NO CARDAN
- COM 4 PÉS DE ENCOSTO
- CABEÇALHO MANUAL DE ENGATE
- VAZÃO MÉDIA DE GRÃOS DE MAIS DE 150 SACAS POR MINUTOS
- ROSCA SEM FIM, PARA OBTER MELHOR DESEMPENHO NO DESCARREGAMENTO

LOTE	902 S

VENDEDOR: SUPREMA

CARRETA GRANELEIRA

MARCA
KUHN
MODELO
GRAIN MAX 11.000
CHASSI
OIH0053C0301185

ANO	CONDIÇÃO
2026	NOVO

LOCALIZAÇÃO
SANTARÉM - PA



IMPLEMENTO

DIFERENCIAIS
(manutenções realizadas)

EQUIPAMENTO NOVO DE PÁTIO

VALORES INVESTIDOS NOS SERVIÇOS REALIZADOS	

OBSERVAÇÕES

CARRETA GRANELEIRA KUHN, COM CAPACIDADE DE 11.000 LITROS.
EQUIPADA COM 02 PNEUS NOVOS E SISTEMA LONA FÁCIL.

LOTE	903 S

VENDEDOR: SUPREMA

CARRETA GRANELEIRA

MARCA
KUHN
MODELO
GRAIN MAX 19.000
CHASSI
KBRA1077C50A00010

ANO	CONDIÇÃO
2025	USADO

LOCALIZAÇÃO
SANTARÉM - PA



IMPLEMENTO

DIFERENCIAIS
(manutenções realizadas)

EQUIPAMENTO NOVO SEM USO

VALORES INVESTIDOS NOS SERVIÇOS REALIZADOS	

OBSERVAÇÕES

CARRETA GRANELEIRA COM CAPACIDADE DE 19.000 LITROS.
EQUIPADA COM PNEUS NOVOS E SISTEMA LONA FÁCIL.

LOTE	904 S

VENDEDOR: SUPREMA

PLAINA TRASEIRA

MARCA
AGRIMEC
MODELO
ROBUST 480
CHASSI
96022

ANO	CONDIÇÃO
2022	USADO

LOCALIZAÇÃO
MATUPÁ - MT



IMPLEMENTO

DIFERENCIAIS
(manutenções realizadas)

VALORES INVESTIDOS NOS SERVIÇOS REALIZADOS	

OBSERVAÇÕES

4,8 M DE LARGURA DE TRABALHO.

4° REMATE

GRUPO SUPREMA

REMATE AGROSHOP

25 a 29 NOVEMBRO

REALIZAÇÃO

REMATE AGROSHOP

PROGRAMA LEILÕES

LEILOEIRO

ANDRÉ MAGELLA
LEILOEIRO RURAL



PATROCÍNIOS

CHEVROLET

ivomec

Safra
Private Banking

MATSUDA

belgo

AGÊNCIA

START RURAL